



PROGRAMA

Red **Cultura**

PRÓLOGO

El Directorio Nacional de Espacios Culturales es un instrumento de registro y visibilización de los distintos tipos de espacios culturales que se vinculan con el Ministerio de las Culturas, las Artes y el Patrimonio, a través de las Redes de Activación Cultural impulsadas en todas las regiones del país por el Programa Red Cultura del Departamento Ciudadanía Cultural.

Durante 2025, Red Cultura realizó una actualización de esta herramienta, orientada a identificar, sistematizar y caracterizar los 281 espacios culturales que integran las redes de activación cultural que existen en el país. Esta tarea tuvo como propósito favorecer la colaboración entre los espacios culturales y la ciudadanía, contribuir a la articulación nacional y fortalecer los procesos de vinculación territorial y consolidación de dichas redes.

El directorio reúne una amplia diversidad de infraestructuras culturales, entre las que se incluyen: teatros, bibliotecas, galerías, casas de la cultura, museos, salas multiuso, salas de cine y salas de arte, las cuales se vinculan al fortalecimiento de la gestión cultural local, al acceso a la cultura y al desarrollo de comunidades en el territorio nacional.

Este directorio organiza la información a través de fichas individuales por cada espacio cultural. Estas fichas contienen datos relevantes acerca de las personas responsables, las condiciones de la infraestructura, la existencia de planes de gestión, las áreas artísticas y culturales que desarrollan, el aforo del lugar y sus plataformas de comunicación.

Cabe destacar que el objetivo de Red cultura es potenciar el desarrollo cultural y artístico mediante el aumento de la planificación cultural con participación local a nivel comunal. El programa se implementa en las 16 regiones del país a través de tres componentes: Planificación Cultural Participativa, Redes de Activación Cultural y Herramientas de Formación en el Ámbito Cultural Municipal.

El componente Redes de Activación Cultural se encarga de coordinar redes de trabajo de participación regional integradas por personas encargadas de cultura municipal y de espacios culturales. Estas redes realizan diversas actividades, incluyendo encuentros regionales, procesos formativos y circulación artística. Las acciones que se desarrollan son el resultado del trabajo mancomunado entre los espacios culturales y los agentes del territorio. Esta colaboración permite enriquecer la programación, siendo clave para la contribución del desarrollo cultural y artístico del país y de las comunidades locales.

INDICE



MACROZONA NORTE

Región de Arica y Parinacota	<u>5</u>
14 espacios culturales	
Región de Tarapacá	<u>19</u>
13 espacios culturales	
Región de Antofagasta	<u>32</u>
8 espacios culturales	
Región de Atacama	<u>40</u>
9 espacios culturales	

MACROZONA CENTRO

Región de Coquimbo	<u>50</u>
17 espacios culturales	
Región de Valparaíso	<u>67</u>
32 espacios culturales	
Región Metropolitana	<u>99</u>
13 espacios culturales	
Región del Libertador General Bernardo O' Higgins	<u>112</u>
21 espacios culturales	

MACROZONA SUR

Región del Maule	<u>135</u>
56 espacios culturales	
Región del Ñuble	<u>191</u>
15 espacios culturales	
Región del Biobío	<u>206</u>
27 espacios culturales	
Región de La Araucanía	<u>233</u>
26 espacios culturales	

MACROZONA AUSTRAL

Región de Los Ríos	<u>258</u>
7 espacios culturales	
Región de Los Lagos	<u>265</u>
17 espacios culturales	
Región del Aysén del General Carlos Ibáñez del Campo	<u>282</u>
3 espacios culturales	
Región de Magallanes y La Antártica Chilena	<u>285</u>
10 espacios culturales	

MACROZONA NORTE

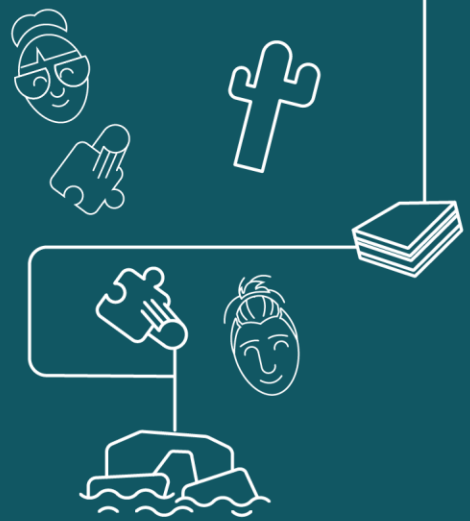

Zava Café Arte

www.zavacafe.cl

Arica y Parinacota

Dirección	Almirante Latorre 671, Arica
Región	Arica
Provincia	Arica
Georreferenciación	Zava

Tipo de espacio cultural

Corporación sin fines de lucro

Encargado (a)

Zvezda Damian

Cargo

Propietaria

Áreas de trabajo

Artesanía, artes visuales, educación artística

¿Cuenta con
Plan de Gestión?

No



Tipo de actividades

Charla, exposiciones, talleres o charlas

Salas del espacio cultural

Baño, cocina, espacios de trabajo/oficina

Cantidad de salas

3

El espacio cultural cuenta con:

- ☐ Sistema de amplificación
- ☒ Sistema de iluminación
- ☐ Internet
- ☒ WiFi pública
- ☐ Visitas guiadas
- ☐ Acceso silla de ruedas
- ☐ Estacionamiento para bicicletas
- ☐ Otro ☒ Equipamiento cine

Capacidad

15 y 30

Vinculación con otros programas del MINCAP

Red Cultura



✉ zvezdadamian51@gmail.com



+56981596702



[_Zvezda damian](#)

Otro

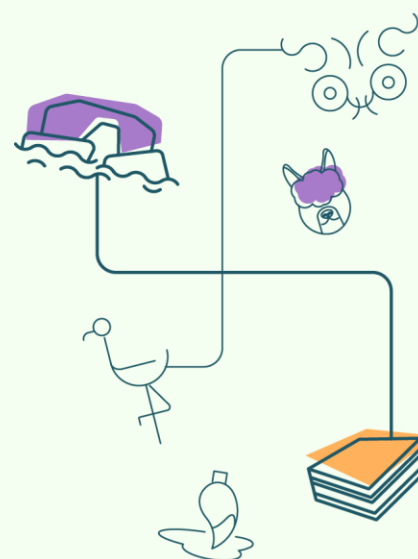

Espacio Cultural Arganda

www.espaciocultural.cl

Arica y Parinacota

Dirección	General Manuel Baquedano 25, Arica
Región	Arica y Parinacota
Provincia	Arica y Parinacota
Georreferenciación	Espacio Cultural Arganda

Tipo de espacio cultural

Corporación sin fines de lucro

Encargado (a)

Luisa Araya Zamorano

Cargo

Directora/representante legal

Áreas de trabajo

Artesanía, artes visuales, audiovisual, diseño, educación artística, interculturalidad, libro y lectura, memoria y DDHH, música, patrimonio, pueblos originarios, cultura comunitaria, gastronomía

¿Cuenta con
Plan de Gestión?

SÍ



Tipo de actividades

Charlas, capacitaciones, conservación, exposiciones, mediación cultural, talleres o clases, funciones, conversatorios

Salas del espacio cultural

Baño, cocina, espacio de trabajo/oficina, sala de exposiciones, sala multiuso

Cantidad de salas

5

El espacio cultural cuenta con:

- ☒ Sistema de amplificación
- ☐ Sistema de iluminación
- ☒ Internet
- ☒ WiFi pública
- ☒ Visitas guiadas
- ☒ Acceso silla de ruedas
- ☒ Estacionamiento para bicicletas
- ☐ Otro

Capacidad

35 y 50

Vinculación con otros programas del MINCAP

Unidad de Cultura Memoria y Derechos Humanos, Unidad de Públicos y Territorio, Educación Artística, Acciona, CECREA.

	luestrellaaz@gmail.com
	+56931008185
	espacioculturalarganda
Otro	

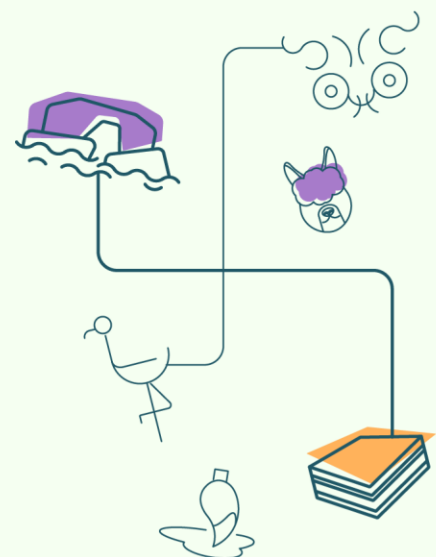

Biblioteca Pública Municipal Tarapacá Oriente

Arica y Parinacota

Dirección	Loa 2550, esquina Capitán Ávalos, Arica
Región	Arica y Parinacota
Provincia	Arica
Georreferenciación	Biblioteca Pública Municipal Tarapacá Oriente

Tipo de espacio cultural

Espacio municipal

Encargado (a)

Ximena Inés Alfaro Peña

Cargo

Encargada de Biblioteca

Áreas de trabajo

Libros y lectura, literatura, atlas, enciclopedias, comics

¿Cuenta con
Plan de Gestión?

No



www.biblioredes.gob.cl/bibliotecas/arica/oriente

Biblioteca.loa@municipalidadarica.cl

+56432380362



Otro

Tipo de actividades

Reuniones, charlas, talleres, visitas de colegios, espacio para estudiar, muestras audiovisuales, ciclos de cine, cursos de computación y acceso a internet. Todo con acceso liberado

Salas del espacio cultural

Baños, espacios de trabajo/oficina, salas de lectura

Cantidad de salas

1

El espacio cultural cuenta con:

- ☐ Sistema de amplificación
- ☐ Sistema de iluminación
- ☐ Internet
- ☐ WiFi pública
- ☐ Visitas guiadas
- ☐ Acceso silla de ruedas
- ☐ Estacionamiento para bicicletas
- ☐ Otro

Capacidad

35 y 50

Vinculación con otros programas del MINCAP

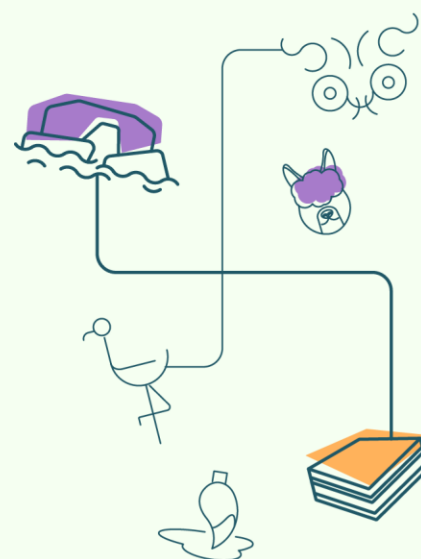

Biblioteca Alfredo Wormald Cruz

www.ejemplo.cl

Arica y Parinacota

Dirección Baquedano 94, Arica

Región Arica

Provincia Arica

Georreferenciación [Biblioteca Alfredo Wormald Cruz](#)

Tipo de espacio cultural

Espacio municipal

Encargado (a)

Noemí Ruiz Prado

Cargo

Encargada de las bibliotecas públicas

Áreas de trabajo

Libro y lectura, patrimonio, cultura comunitaria, artes visuales, pueblos originarios, interculturalidad

¿Cuenta con
Plan de Gestión?

No



www.biblioredes.gob.cl/bibliotecas/arica

noemi.ruiz@municipalidadarica.cl

+56 432380591



[Cultura.ima](#)

Otro



Tipo de actividades

Charla, capacitaciones, talleres o clases, conversatorios funciones, exposiciones, conservación

Salas del espacio cultural

Auditorio o espacio para artes escénicas, baños, cocina, espacio de trabajo/oficina, sala multiuso, sala para exposiciones

Cantidad de salas

+5

El espacio cultural cuenta con:

- ☒ Sistema de amplificación
- ☒ Sistema de iluminación
- ☒ Internet
- ☒ WiFi pública
- ☒ Visitas guiadas
- ☒ Acceso silla de ruedas
- ☒ Estacionamiento para bicicletas
- ☐ Otro

Capacidad

100

Vinculación con otros programas del MINCAP

Puntos de Cultura Comunitaria, Unidad de Públicos y Territorio

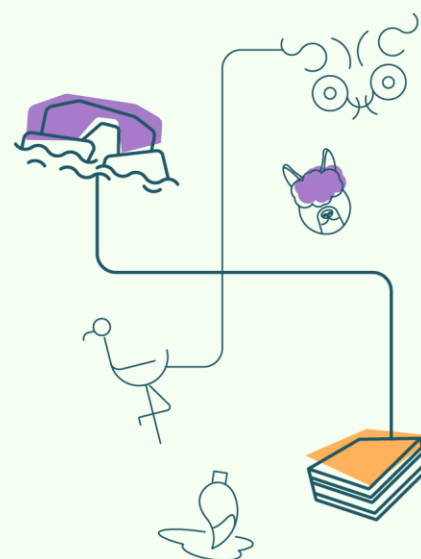

Poblado Artesanal José Raúl Naranjo Meneses

www.arteima.cl

Arica y Parinacota

Dirección	Hualles 2825, Arica
Región	Arica
Provincia	Arica
Georreferenciación	Poblado Artesanal José Raúl Naranjo Meneses

Tipo de espacio cultural

Espacio municipal

Encargado (a)

Martín Romero Zavala

Cargo

Encargado de Dirección de Cultura

Áreas de trabajo

Artesanía, artes visuales, patrimonio, pueblos originarios

¿Cuenta con
Plan de Gestión?

No



	www.muniarica.cl
	poblado.artesanal@municipalidadarica.cl
	432380561
	Cultura.ima
	MunicipalidadMariaElena
Otro	



Tipo de actividades

Exposiciones, talleres y/o clases

Salas del espacio cultural

Espacio de trabajo/oficina, sala para exposiciones, sala multiuso, baños

Cantidad de salas

+5

El espacio cultural cuenta con:

- ☐ Sistema de amplificación
- ☐ Sistema de iluminación
- ☒ Internet
- ☐ WiFi pública
- ☒ Visitas guiadas
- ☐ Acceso silla de ruedas
- ☐ Estacionamiento para bicicletas
- ☐ Otro

Capacidad

100

Vinculación con otros programas del MINCAP

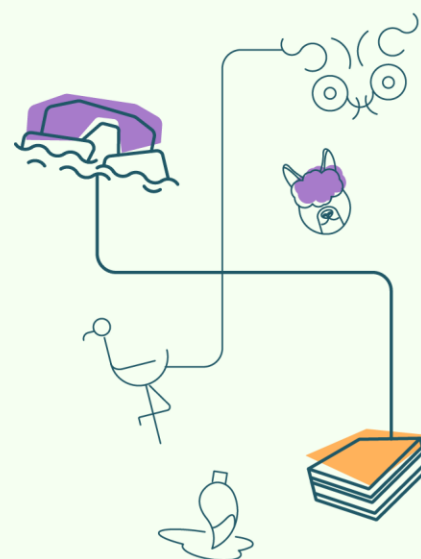

Mercado Central de Arica

www.ejemplo.cl

Arica y Parinacota

Dirección	Sotomayor 340
Región	Arica
Provincia	Arica
Georreferenciación	Mercado Central de Arica

Tipo de espacio cultural

Espacio municipal

Encargado (a)

Diego Espinoza Delgado

Cargo

Encargado

Áreas de trabajo

Cultura comunitaria, pueblos originarios, patrimonio, música, libro y lectura, interculturalidad, artes visuales, artes escénicas, artesanía y arquitectura

¿Cuenta con
Plan de Gestión?

No



Tipo de actividades

Charlas, capacitaciones, conservación, exposiciones, mediación cultural, talleres o clases

Salas del espacio cultural

Sala multiuso, auditorio espacio para artes escénicas, sala para exposiciones, baños

Cantidad de salas

1

El espacio cultural cuenta con:

- ☐ Sistema de amplificación
- ☐ Sistema de iluminación
- ☐ Internet
- ☐ WiFi pública
- ☒ Visitas guiadas
- ☐ Acceso silla de ruedas
- ☐ Estacionamiento para bicicletas
- ☐ Otro

Capacidad

100

Vinculación con otros programas del MINCAP

Puntos de Cultura
Comunitaria

mercado.central@municipalidadarica.cl
432380561
Cultura.ima
Otro

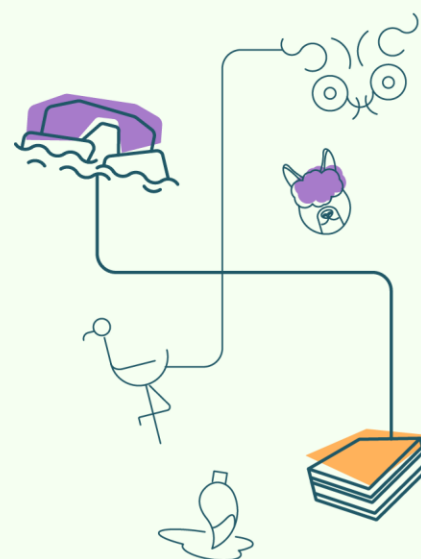

Parque de los Niños y Niñas

Dirección	Avenida Chorrillos 3569, Arica
Región	Arica y Parinacota
Provincia	Arica
Georreferenciación	Parque de los Niños y Niñas

Arica y Parinacota

Tipo de espacio cultural

Espacio municipal

Encargado (a)

Karen Ahumada Saavedra

Cargo

Encargada Parque

Áreas de trabajo

Espacio recreativo con temática marina especializado en infancias

¿Cuenta con
Plan de Gestión?

No



	karen.ahumada@municipalidadarica.cl
	432380561
	Cultura.ima
Otro	



Tipo de actividades

Actividades recreativas, culturales y artísticas, tales como talleres, espectáculos artísticos y dinámicas de fomento a la creatividad y la convivencia

Salas del espacio cultural

Auditorio o espacio para artes escénicas

Cantidad de salas

1

El espacio cultural cuenta con:

- ☐ Sistema de amplificación
- ☒ Sistema de iluminación
- ☐ Internet
- ☐ WiFi pública
- ☒ Visitas guiadas
- ☐ Acceso silla de ruedas
- ☐ Estacionamiento para bicicletas
- ☐ Otro **Facilitadoras de información**

Capacidad

35 y 50

Vinculación con otros programas del MINCAP

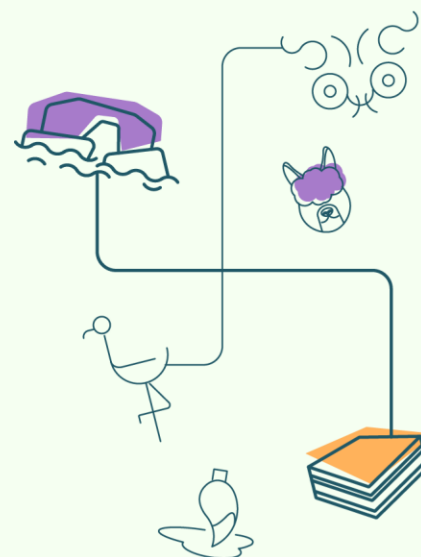

Corporación Cultural El Tren

www.copocultren.cl

Arica y Parinacota

Dirección	Edmundo Pérez Zujovic 326, Arica
Región	Arica y Parinacota
Provincia	Arica y Parinacota
Georreferenciación	Corporación Cultural El Tren

Tipo de espacio cultural

Corporación sin fines de lucro

Encargado (a)

Paola Cornejo Navarrete

Cargo

Presidenta

Áreas de trabajo

Artes escénicas, artes visuales, audiovisual, cultura comunitaria, pueblos originarios, patrimonio, música, memoria y DDHH, educación artística

¿Cuenta con
Plan de Gestión?

Sí



Tipo de actividades

Charlas, capacitaciones, conservación exposiciones, mediación cultural talleres o clases funciones, conversatorios

Salas del espacio cultural

Sala multiuso, sala para exposiciones, sala de sonido, espacio de trabajo/oficina, cocina, baños, auditorio o espacio para artes escénicas

Cantidad de salas

+5

El espacio cultural cuenta con:

- ☐ Sistema de amplificación
- ☐ Sistema de iluminación
- ☒ Internet
- ☒ WiFi pública
- ☐ Visitas guiadas
- ☒ Acceso silla de ruedas
- ☒ Estacionamiento para bicicletas
- ☐ Otro

Capacidad

+100

Vinculación con otros programas del MINCAP

Puntos de Cultura
Comunitaria,
PAOCC



✉ copocultren@gmail.com

☎ +56963097165



📷 [el_tren_corporacion](#)

Otro

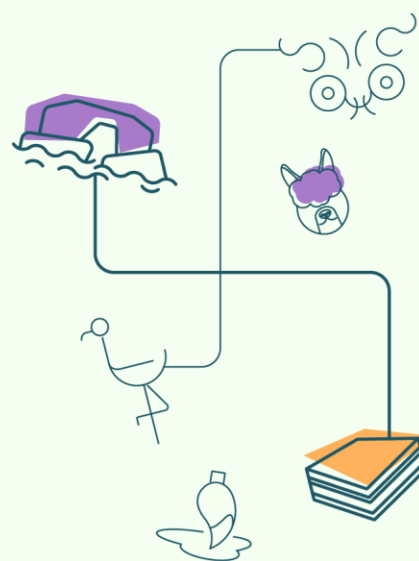

Biblioteca Pública Municipal Los Industriales

Arica y Parinacota

Dirección	Pasaje Samo Alto 3347, Arica
Región	Arica y Parinacota
Provincia	Arica
Georreferenciación	Biblioteca Municipal Los Industriales

Tipo de espacio cultural

Espacio municipal

Encargado (a)

Yasna Silva Barrientos

Cargo

Encargada biblioteca

Áreas de trabajo

Lectura, consulta de archivo, documentos de prensa escrita (hemeroteca)

¿Cuenta con
Plan de Gestión?

No



Tipo de actividades

Lectura, acceso a internet, cursos de computación, talleres, ciclos de cine, cuentacuentos, ayudantía para estudiantes

Salas del espacio cultural

Sala multiuso, baños

Cantidad de salas

1

El espacio cultural cuenta con:

- ☒ Sistema de amplificación
- ☒ Sistema de iluminación
- ☒ Internet
- ☒ WiFi pública
- ☐ Visitas guiadas
- ☒ Acceso silla de ruedas
- ☒ Estacionamiento para bicicletas
- ☐ Otro

Capacidad

50 y 100

Vinculación con otros programas del MINCAP

biblioteca.industriales@municipalidadarica.cl
+56954969357
Biblioteca Los Industriales
Cultura.ima
Otro

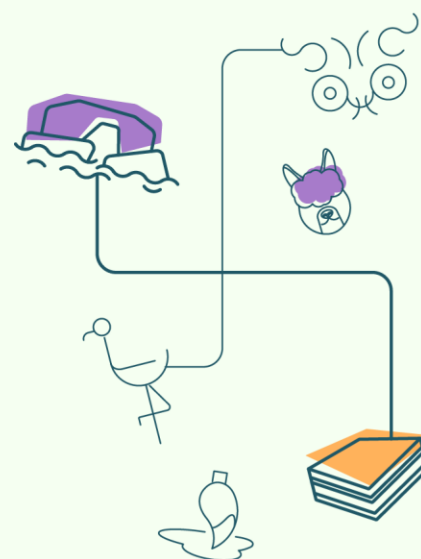

Galpón Jivasanaka Circo

www.ejemplo.cl

Arica y Parinacota

Dirección	Papudo 221, Cerro La Cruz, Arica
Región	Arica y Parinacota
Provincia	Arica y Parinacota
Georreferenciación	Galpón Jivasanaka Circo

Tipo de espacio cultural

Organización comunitaria

Encargado (a)

Pamela Castillo Contreras

Cargo

Directora

Áreas de trabajo

Artes escénicas, vinculación con la comunidad y territorio

¿Cuenta con
Plan de Gestión?

Sí



Tipo de actividades

Talleres o clases, funciones, conversatorios, mediación cultural, charlas

Salas del espacio cultural

Auditorio o espacio para artes escénicas, espacio de trabajo/oficina

Cantidad de salas

1

El espacio cultural cuenta con:

- ☒ Sistema de amplificación
- ☒ Sistema de iluminación
- ☒ Internet
- ☒ WiFi pública
- ☐ Visitas guiadas
- ☒ Acceso silla de ruedas
- ☒ Estacionamiento para bicicletas
- ☐ Otro

Capacidad

50/100

Vinculación con otros programas del MINCAP

Puntos de
Cultura
Comunitaria,
PAOCC

contacto@galponjiwasanakacirco.cl
+56977104946
galpon_jiwasanaka
Otro

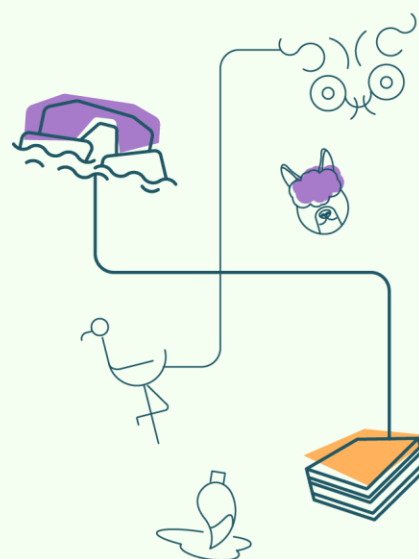

Comunidad Indígena Marka Masi

www.ejemplo.cl

Arica y Parinacota

Dirección	Camino al vertedero s/n, Arica
Región	Arica y Parinacota
Provincia	Arica y Parinacota
Georreferenciación	Comunidad Indígena Marka Masi

Tipo de espacio cultural

Organización comunitaria

Encargado (a)

Jacqueline Bustillos Mamani

Cargo

Presidenta y representante legal

Áreas de trabajo

Artesanía, pueblos originarios, patrimonio, cultura comunitaria, música

¿Cuenta con
Plan de Gestión?

No



Tipo de actividades

Conservación, conversatorios, talleres o clases

Salas del espacio cultural

Baño, cocina

Cantidad de salas

2

El espacio cultural cuenta con:

- ☐ Sistema de amplificación
- ☐ Sistema de iluminación
- ☐ Internet
- ☐ WiFi pública
- ☐ Visitas guiadas
- ☐ Acceso silla de ruedas
- ☐ Estacionamiento para bicicletas
- ☐ Otro

Capacidad

+100

Vinculación con otros programas del MINCAP

	jaquelinebustillos@gmail.com
	+56987430848
	Marka Masi
Otro	

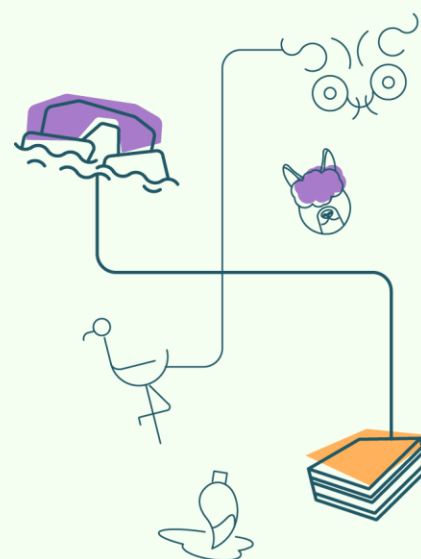

Teatro Municipal Pedro Ariel Olea

www.teatromunicipal.cl

Arica y Parinacota

Dirección	Baquedano 234, Arica
Región	Arica
Provincia	Arica
Georreferenciación	Teatro Municipal Pedro Ariel Olea

Tipo de espacio cultural

Espacio municipal

Encargado (a)

Ocarina Murtagh Iglesias

Cargo

Encargada Teatro Municipal

Áreas de trabajo

Artes escénicas, música, audiovisual, cultura comunitaria, pueblos originarios, memoria y DDHH, educación artística, artes visuales

¿Cuenta con
Plan de Gestión?

Sí



	www.muniarica.cl
	teatromunicipal@municipalidadarica.cl
	+56432380564
	Fundación de Cultura y Turismo Mejillones
	Cultura.ima
Otro	

Tipo de actividades

Conversatorios, funciones, talleres o clases, mediación cultural, exposiciones capacitaciones

Salas del espacio cultural

Auditorio o espacio para artes escénicas, espacio de trabajo/oficina, cocina, sala de sonido, baño

Cantidad de salas

1

El espacio cultural cuenta con:

- ☒ Sistema de amplificación
- ☒ Sistema de iluminación
- ☒ Internet
- ☒ WiFi pública
- ☐ Visitas guiadas
- ☒ Acceso silla de ruedas
- ☐ Estacionamiento para bicicletas
- ☐ Otro

Capacidad

+100

Vinculación con otros programas del MINCAP

Educación Artística, Red Cultura, Conjuntos Artísticos Estables, PAOCC, Puntos de Cultura Comunitaria, Unidad de Cultura Memoria y Derechos Humanos

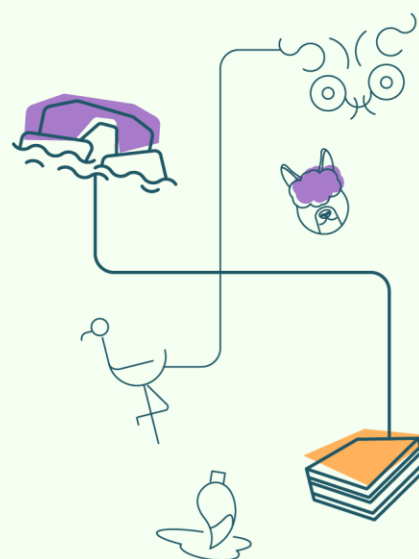

Casa de la Cultura Alfredo Raiteri Cortés / Ex Aduana

www.ajemip.cl

Arica y Parinacota

Dirección	Plaza Baquedano s/n, Arica
Región	Arica
Provincia	Arica
Georreferenciación	Casa de la Cultura Alfredo Raiteri Cortés/Ex Aduana

Tipo de espacio cultural

Espacio municipal

Encargado (a)

Román Díaz Tello

Cargo

Encargado de programación

Áreas de trabajo

Artesanía, artes visuales, arquitectura, diseño, educación artística, artes escénicas, música, nuevos medios, patrimonio, pueblos originarios, cultura comunitaria

¿Cuenta con
Plan de Gestión?

No



Tipo de actividades

Charlas, exposiciones, funciones, conversatorios

Salas del espacio cultural

Auditorio o espacio para artes escénicas, sala para exposiciones

Cantidad de salas

3

El espacio cultural cuenta con:

- ☐ Sistema de amplificación
- ☒ Sistema de iluminación
- ☐ Internet
- ☐ WiFi pública
- ☐ Visitas guiadas
- ☒ Acceso silla de ruedas
- ☐ Estacionamiento para bicicletas
- ☒ Otro **Equipamiento cine**

Capacidad

50 y 100

Vinculación con otros programas del MINCAP

roman.diaz@municipalidadarica.cl
432380705
Otro

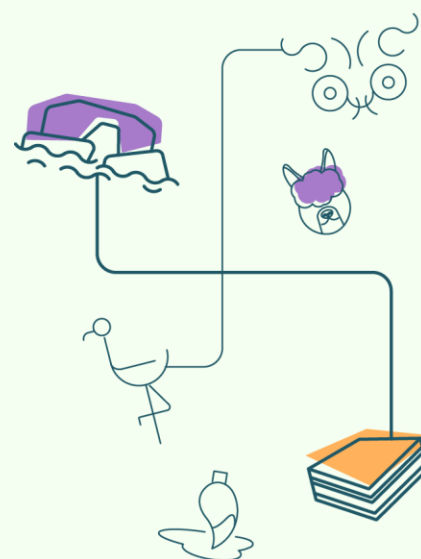

Cine Municipal de Arica

www.ejemplo.cl

Arica y Parinacota

Dirección	7 de junio 190, Arica
Región	Antofagasta
Provincia	Tocopilla
Georreferenciación	Cine Municipal de Arica

Tipo de espacio cultural

Espacio municipal

Encargado (a)

Valdemar Romero

Cargo

Encargado del cine

Áreas de trabajo

Audiovisual, educación artística, cultura comunitaria, artes visuales

¿Cuenta con
Plan de Gestión?

Sí



Tipo de actividades

Charla, capacitaciones, funciones

Salas del espacio cultural

Espacio de trabajo/oficina, sala de sonido, baño

Cantidad de salas

1

El espacio cultural cuenta con:

- ☒ Sistema de amplificación
- ☒ Sistema de iluminación
- ☒ Internet
- ☐ WiFi pública
- ☐ Visitas guiadas
- ☒ Acceso silla de ruedas
- ☐ Estacionamiento para bicicletas
- ☐ Otro

Capacidad

+100

Vinculación con otros programas del MINCAP

	cine.municipal@municipalidadarica.cl
	+56953714809
	Cultura.ima
Otro	

CINE MUNICIPAL
ARICA

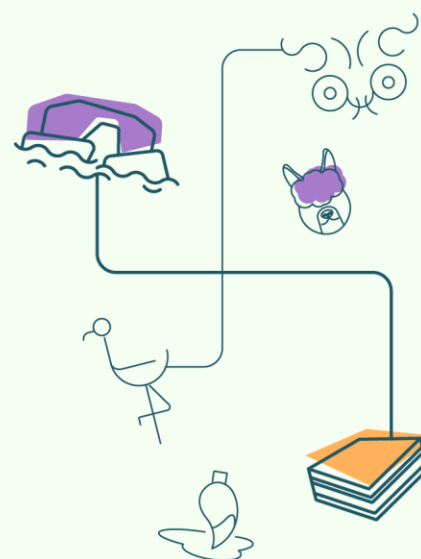

Centro de Artes Culturales y Escénicas de Pozo Almonte

Tarapacá

Dirección	Estación 211, Pozo Almonte
Región	Tarapacá
Provincia	Tamarugal
Georreferenciación	Centro de Artes Escénicas Pozo Almonte

Tipo de espacio cultural

Espacio municipal

Encargado (a)

Gino Hurtado

Cargo

Encargado de Cultura

Áreas de trabajo

Arte, cultura, biblioteca, museo, exposiciones, talleres

¿Cuenta con
Plan de Gestión?

No



Tipo de actividades

Exposiciones temporales, talleres artísticos culturales, eventos culturales, museo y espacios para oficinas para el Departamento de Cultura Municipal

Salas del espacio cultural

Auditorio o espacio para artes escénicas, sala de sonido, baño, espacio de trabajo /oficina, sala multiuso

Cantidad de salas

+5

El espacio cultural cuenta con:

- ☒ Sistema de amplificación
- ☒ Sistema de iluminación
- ☒ Internet
- ☒ WiFi pública
- ☐ Visitas guiadas
- ☐ Acceso silla de ruedas
- ☐ Estacionamiento para bicicletas
- ☐ Otro

Capacidad

+100

Vinculación con otros programas del MINCAP

	cultura@impa.gob.cl
	572407220
	Municipalidad de Pozo Almonte
Otro	

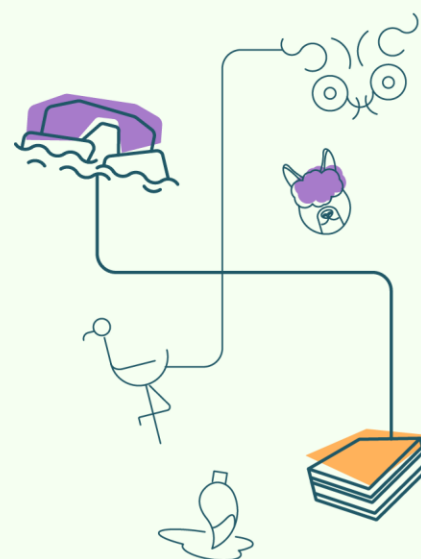

Semillarbol - Centro Cultural

Dirección	Pje Sara entre Ramón Pérez Opazo y Los Kiwis, Alto Hospicio
Región	Tarapacá
Provincia	Iquique
Georreferenciación	Semillarbol Centro Cultural

Tarapacá

Tipo de espacio cultural

Organización comunitaria

Encargado (a)

Jonathan Álvarez

Cargo

Dirección general

Áreas de trabajo

Desarrollo artístico, cultural y comunitario, cultura Hip Hop y danzas urbanas

¿Cuenta con
Plan de Gestión?

No



Tipo de actividades

Proyectos audiovisuales y streaming, eventos culturales, espectáculos, procesos creativos, actividades comunitarias y formativas

Salas del espacio cultural

Baño, espacio de trabajo/oficina, sala multiuso

Cantidad de salas

1

El espacio cultural cuenta con:

- ☒ Sistema de amplificación
- ☒ Sistema de iluminación
- ☒ Internet
- ☐ WiFi pública
- ☒ Visitas guiadas
- ☒ Acceso silla de ruedas
- ☒ Estacionamiento para bicicletas
- ☐ Otro

Capacidad

50 y 100

Vinculación con otros programas del MINCAP

Puntos de Cultura
Comunitaria

	https://semillarbol.cl/
	soulsemilla@gmail.com
	+56977956309
	semillarbol
	semillarbol.cl
Otro	

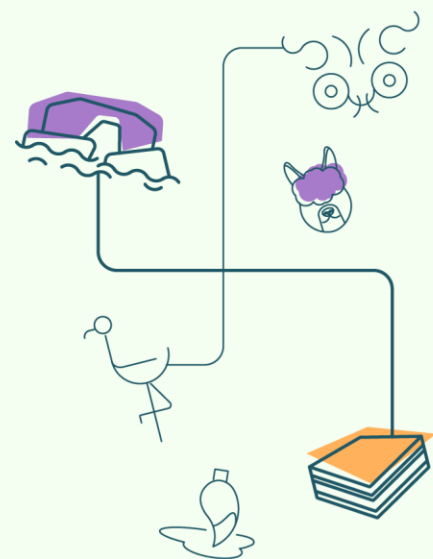

Colectiva Awicha Pacha

Tarapacá

Dirección	Buen Retiro con Circunvalación s/n, Pozo Almonte
Región	Tarapacá
Provincia	Tamarugal
Georreferenciación	Colectiva Awicha Pacha

Tipo de espacio cultural

Organización comunitaria

Encargado (a)

Melany Zamora

Cargo

Presidenta

Áreas de trabajo

Arte, cultura, creatividad, manualidades, trabajo colaborativo

¿Cuenta con
Plan de Gestión?

No



Tipo de actividades

Eventos culturales y musicales, talleres artísticos manuales, encuentros y jornadas comunitarias

Salas del espacio cultural

Baño, sala multiuso

Cantidad de salas

1

El espacio cultural cuenta con:

- ☐ Sistema de amplificación
- ☐ Sistema de iluminación
- ☐ Internet
- ☐ WiFi pública
- ☒ Visitas guiadas
- ☐ Acceso silla de ruedas
- ☐ Estacionamiento para bicicletas
- ☐ Otro

Capacidad

15 y 30

Vinculación con otros programas del MINCAP

Puntos de Cultura
Comunitaria

	colectiva.awicha@gmail.com
	+56957494946
	Awicha.pacha
Otro	

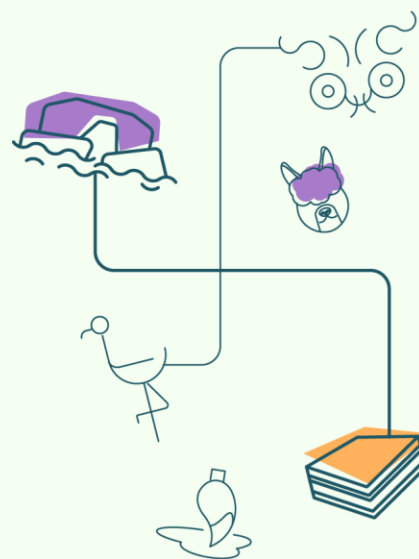

Espacio Akana

Dirección	Vivar 1342, Iquique
Región	Tarapacá
Provincia	Iquique
Georreferenciación	Espacio Akana

Tarapacá

Tipo de espacio cultural

Organización comunitaria

Encargado (a)

Eduardo González

Cargo

Director

Áreas de trabajo

Artes escénicas, desarrollo cultural y social, formación en distintas disciplinas

¿Cuenta con
Plan de Gestión?

SÍ



	www.espacioakana.cl
	direccionakana@gmail.com
	+56982601921
	espacioakana
	espacioakana
Otro	

Tipo de actividades

Talleres, teatro, cine y audiovisual seminarios, jornadas de creación y educación en cultura, encuentros de artes escénicas

Salas del espacio cultural

Auditorio o espacio para artes escénicas, baños, cocina, espacio de trabajo/oficina, sala multiuso

Cantidad de salas

2

El espacio cultural cuenta con:

- ☐ Sistema de amplificación
- ☐ Sistema de iluminación
- ☒ Internet
- ☐ WiFi pública
- ☒ Visitas guiadas
- ☐ Acceso silla de ruedas
- ☐ Estacionamiento para bicicletas
- ☐ Otro

Capacidad

35 y 50

Vinculación con otros programas del MINCAP

PAOC,
Unidad de Públicos y
Territorio,
Educación Artística

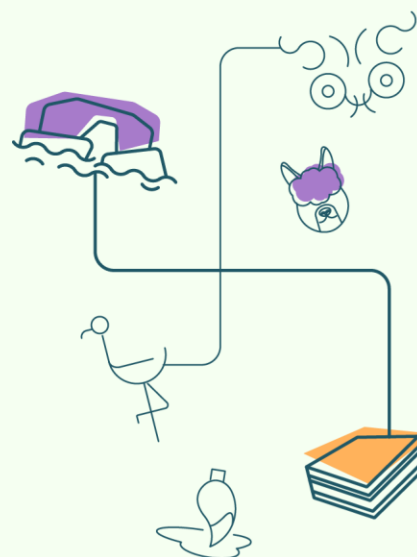

Centro Cultural y Social Estación Iquique

Dirección	Genaro Gallo 830, Iquique
Región	Tarapacá
Provincia	Iquique
Georreferenciación	Centro Cultural y Social Estación Iquique

Tarapacá

Tipo de espacio cultural

Organización comunitaria

Encargado (a)

Susana Arévalo Dávalos

Cargo

Encargada de planificación y proyectos

Áreas de trabajo

Cultura, teatro, música, danza, artes

¿Cuenta con
Plan de Gestión?

No



Tipo de actividades

Talleres de grabado con técnicas de xilografía, collage, grabados en relieve, talleres para infancias, exposiciones, eventos culturales públicos

Salas del espacio cultural

Baño, cocina, sala multiuso

Cantidad de salas

2

El espacio cultural cuenta con:

- ☐ Sistema de amplificación
- ☐ Sistema de iluminación
- ☐ Internet
- ☐ WiFi pública
- ☐ Visitas guiadas
- ☐ Acceso silla de ruedas
- ☐ Estacionamiento para bicicletas
- ☐ Otro

Capacidad

35 y 50

Vinculación con otros programas del MINCAP

Puntos de Cultura
Comunitaria

	c.cultural.estacioniquique@gmail.com
	+56956879383
	ccEstacionIquique
	centroculturalestationiqui1452
Otro	

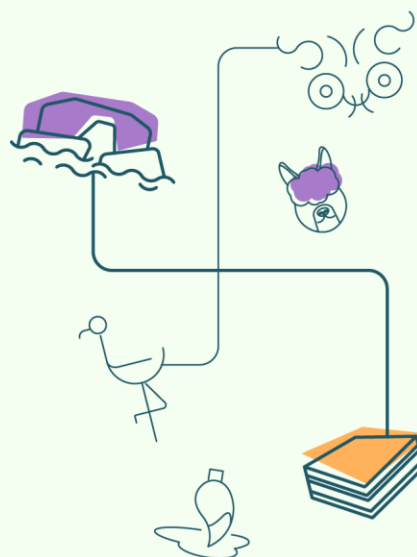

FormArte Espacio Creativo

Dirección	Pasaje Santa María 1835, Iquique
Región	Tarapacá
Provincia	Iquique
Georreferenciación	Formarte Espacio Creativo

Tarapacá

Tipo de espacio cultural

Organización comunitaria

Encargado (a)

Gisela Villalobos Uribe

Cargo

Directora

Áreas de trabajo

Gestión comunitaria, artes escénicas, formación artística, investigación y creación

¿Cuenta con
Plan de Gestión?

SÍ



Tipo de actividades

Talleres, teatro, yoga, muestras artísticas, eventos culturales, recuperación de espacios, vinculación con el territorio.

Salas del espacio cultural

Baño, cocina, espacio de trabajo/oficina, sala multiuso

Cantidad de salas

1

El espacio cultural cuenta con:

- ☒ Sistema de amplificación
- ☒ Sistema de iluminación
- ☒ Internet
- ☐ WiFi pública
- ☐ Visitas guiadas
- ☐ Acceso silla de ruedas
- ☐ Estacionamiento para bicicletas
- ☐ Otro

Capacidad

35 y 50

Vinculación con otros programas del MINCAP

Puntos de Cultura
Comunitaria

	www.formarteespaciocreativo.cl
	formarteespaciocreativo@gmail.com
	+56991276530
	formarte.espacio
Otro	

FORMARTE
ESPACIO CREATIVO

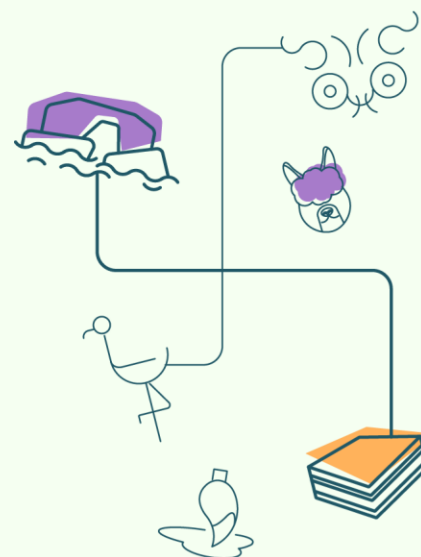

Centro Cultural La Inclusive

Dirección	Baquedano 951, Iquique
Región	Tarapacá
Provincia	Iquique
Georreferenciación	Centro Cultural La Inclusive

Tarapacá

Tipo de espacio cultural

Organización comunitaria

Encargado (a)

Catherina Salazar

Cargo

Coordinadora general / encargada de educación y convivencia

Áreas de trabajo

Encuentros formativos en torno al arte, comunidad LGBT+, neurodivergencias, cultura, oficios, sostenibilidad, activismo

¿Cuenta con
Plan de Gestión?

SÍ



	www.lainclusive.com
	coordinacionlainclu@gmail.com
	+5698407583
	lainclusive
Otro	

Tipo de actividades

Talleres, diálogos y mediaciones culturales, ferias de arte, trabajo territorial

Salas del espacio cultural

Espacio de trabajo/oficina, sala para exposiciones, sala multiuso

Cantidad de salas

4

El espacio cultural cuenta con:

- ☒ Sistema de amplificación
- ☐ Sistema de iluminación
- ☒ Internet
- ☐ WiFi pública
- ☒ Visitas guiadas
- ☐ Acceso silla de ruedas
- ☒ Estacionamiento para bicicletas
- ☒ Otro **Biblioteca, audioteca y más.**

Capacidad

15 y 30

Vinculación con otros programas del MINCAP

Puntos de Cultura Comunitaria, PAOCC, Unidad de Cultura, Memoria y Derechos Humanos

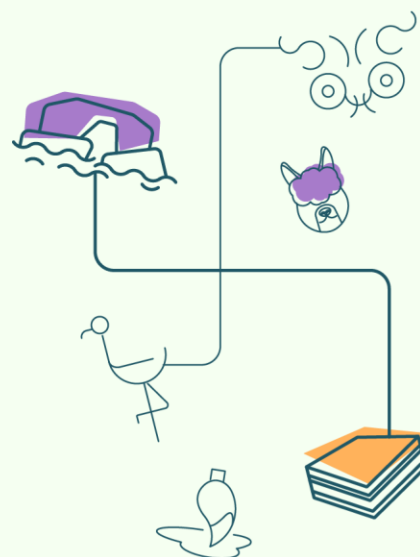

Casa de Oficios

Tarapacá

Dirección	Obispo Labbé 780, Iquique
Región	Tarapacá
Provincia	Iquique
Georreferenciación	Casa de Oficios

Tipo de espacio cultural

Organización comunitaria

Encargado (a)

Silvana Galdámez

Cargo

Coordinadora del espacio

Áreas de trabajo

Artes aplicadas a las artesanías, diseño, reciclaje creativo y formación

¿Cuenta con
Plan de Gestión?

No



Tipo de actividades

Talleres y actividades formativas para todo público enfocados principalmente en cerámica, grabado y fotografía, galería de exposiciones

Salas del espacio cultural

Baño, cocina, espacio de trabajo/oficina, sala para exposiciones, sala multiuso

Cantidad de salas

+5

El espacio cultural cuenta con:

- ☐ Sistema de amplificación
- ☐ Sistema de iluminación
- ☐ Internet
- ☐ WiFi pública
- ☐ Visitas guiadas
- ☐ Acceso silla de ruedas
- ☒ Estacionamiento para bicicletas
- ☐ Otro

Capacidad

35 y 50

Vinculación con otros programas del MINCAP

	casadeoficios780@gmail.com
	+56988002822
	casadeoficios780
Otro	

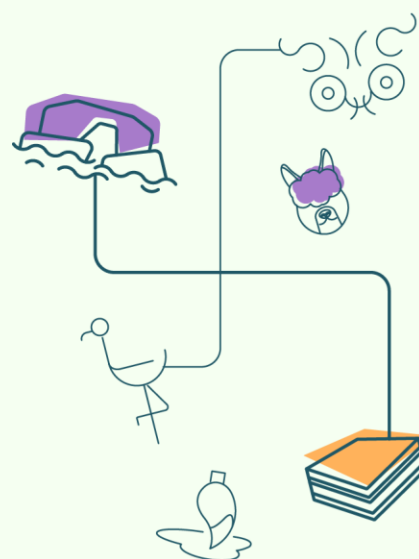

Centro Social Cultural Compañía de Danza DejaVu

Dirección	Rancagua 3254, Iquique
Región	Tarapacá
Provincia	Iquique
Georreferenciación	Centro Cultural Arte y Danza Deja Bu

Tarapacá

Tipo de espacio cultural

Espacio cultural

Encargado (a)

Karla Claramunt

Cargo

Directora

Áreas de trabajo

Danza, arte, cultura, formación,
mediaciones culturales, infancias

¿Cuenta con
Plan de Gestión?

No



Tipo de actividades

Talleres, eventos culturales, exposiciones, recreación para
infancias, teatro, danza

Salas del espacio cultural

Auditorio o espacio para artes escénicas,
Baño, cocina, espacio de trabajo/oficina,
sala para exposiciones, sala multiuso

Cantidad de salas

4

El espacio cultural cuenta con:

- ☐ Sistema de amplificación
- ☐ Sistema de iluminación
- ☐ Internet
- ☐ WiFi pública
- ☐ Visitas guiadas
- ☐ Acceso silla de ruedas
- ☒ Estacionamiento para bicicletas
- ☐ Otro

Capacidad

+100

Vinculación con otros programas del MINCAP

	karla.claramunt@gmail.com
	+56998747819
	Dejavucentrocultural
Otro	

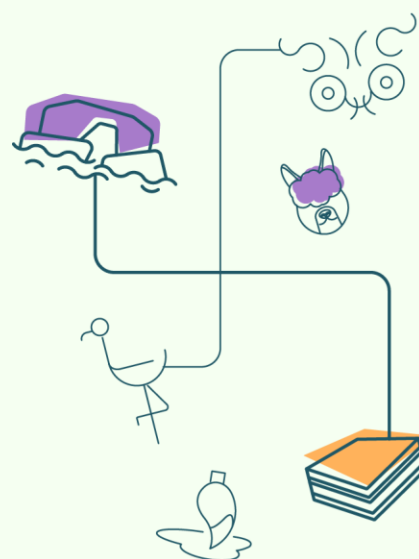

Centro Cultural Atmadarshan

Dirección	Las Amapolas 2680, Iquique
Región	Tarapacá
Provincia	Iquique
Georreferenciación	Centro Cultural Atmadarshan

Tarapacá

Tipo de espacio cultural

Espacio municipal

Encargado (a)

Gino Góngora Mariman

Cargo

Director

Áreas de trabajo

Artes escénicas, cultura, vinculación con la comunidad, espacio formativo

¿Cuenta con
Plan de Gestión?

No



Tipo de actividades

Talleres artísticos como teatro, malabares, audiovisual, shows, eventos culturales públicos como varietés

Salas del espacio cultural

Auditorio o espacio para artes escénicas, baño, cocina, espacio de trabajo/oficina, sala multiuso

Cantidad de salas

3

El espacio cultural cuenta con:

- ☒ Sistema de amplificación
- ☒ Sistema de iluminación
- ☒ Internet
- ☐ WiFi pública
- ☐ Visitas guiadas
- ☐ Acceso silla de ruedas
- ☒ Estacionamiento para bicicletas
- ☐ Otro

Capacidad

35 y 50

Vinculación con otros programas del MINCAP

	cultura.atmadarshan@gmail.com
	+56933563055
	centro_cultural_atmadarshan
Otro	

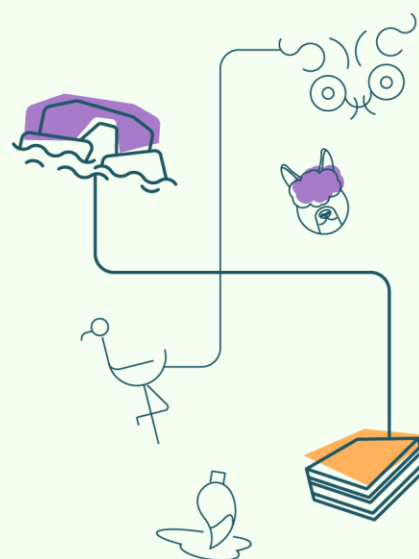

Centro Cultural de Alto Hospicio (Ccaho)

Tarapacá

Dirección	Los Tamarugos 3031, Alto Hospicio
Región	Tarapacá
Provincia	Iquique
Georreferenciación	Centro Cultural de Alto Hospicio

Tipo de espacio cultural

Espacio municipal

Encargado (a)

Miguel Ángel Albornoza Ordinola

Cargo

Encargado Centro Cultural

Áreas de trabajo

Cultura, expresiones artísticas, diversidad sociocultural, proyectos culturales, formación y apreciación de valores patrimoniales

¿Cuenta con
Plan de Gestión?

Sí



Tipo de actividades

Gestión cultural, talleres formativos y patrimoniales, educación artística

Salas del espacio cultural

Baño, cocina, auditorio o espacio para artes escénicas, sala de sonido, sala para exposiciones, sala multiuso

Cantidad de salas

+5

El espacio cultural cuenta con:

- ☒ Sistema de amplificación
- ☒ Sistema de iluminación
- ☒ Internet
- ☒ WiFi pública
- ☐ Visitas guiadas
- ☒ Acceso silla de ruedas
- ☐ Estacionamiento para bicicletas
- ☐ Otro

Capacidad

+100

Vinculación con otros programas del MINCAP

Programa Interculturalidad e Inclusión de Migrantes

Adm.ccaho@gmail.com
+56950931650
centroculturaldealtohospicioccaho
c.c.a.ho
Otro

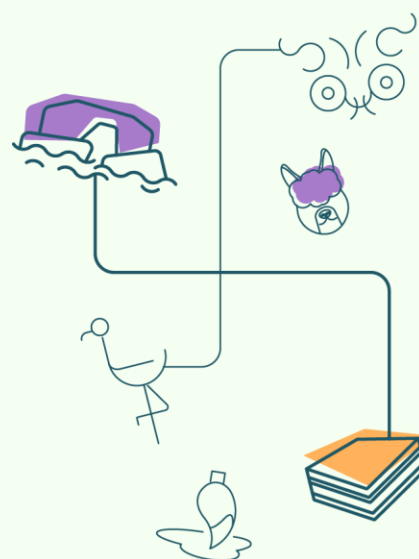

Estudio OF

Dirección	Serrano 145, of. 304, Iquique
Región	Tarapacá
Provincia	Iquique
Georreferenciación	Estudio_OF

Tarapacá

Tipo de espacio cultural

Espacio cultural

Encargado (a)

Sol Ruiz Muñoz

Cargo

Coordinadora de comunicaciones y redes

Áreas de trabajo

Oficios creativos, arte, cultura, diseño y manufactura, medio ambiente

¿Cuenta con
Plan de Gestión?

Sí



Tipo de actividades

Talleres de técnicas manuales y diseño

Salas del espacio cultural

Baño, cocina, espacio de trabajo/oficina, sala multiuso

Cantidad de salas

1

El espacio cultural cuenta con:

- ☐ Sistema de amplificación
- ☒ Sistema de iluminación
- ☐ Internet
- ☒ WiFi pública
- ☐ Visitas guiadas
- ☒ Acceso silla de ruedas
- ☒ Estacionamiento para bicicletas
- ☐ Otro

Capacidad

15 y 30

Vinculación con otros programas del MINCAP

Programa de Apoyo
a Organizaciones
Culturales (PAOCC)

	https://estudioof.cl/
	estudio.ofiqq@gmail.com
	+56995450941
	estudio OF
Otro	

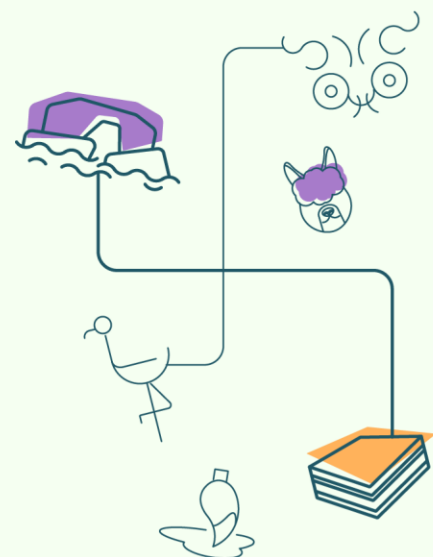

Casa Municipal de la Cultura

Dirección	Baquedano 789, Iquique
Región	Tarapacá
Provincia	Iquique
Georreferenciación	Casa Municipal de la Cultura

Tarapacá

Tipo de espacio cultural

Corporación municipal

Encargado (a)

Diego Zarricueta Rojas

Cargo

Encargado

Áreas de trabajo

Creación, encuentro y divulgación de la cultura y las artes

¿Cuenta con
Plan de Gestión?

Sí



Tipo de actividades

Exposiciones, talleres, conversatorios

Salas del espacio cultural

Baño, cocina, espacio de trabajo/oficina, sala para exposiciones, sala multiuso

Cantidad de salas

5

El espacio cultural cuenta con:

- ☒ Sistema de amplificación
- ☒ Sistema de iluminación
- ☒ Internet
- ☐ WiFi pública
- ☐ Visitas guiadas
- ☒ Acceso silla de ruedas
- ☐ Estacionamiento para bicicletas
- ☐ Otro

Capacidad

35 y 50

Vinculación con otros programas del MINCAP

Fortalecimiento de la Identidad Cultural Regional (FICR)

	casacultura.contacto@comudesi.cl
	+56944666918
	casaculturaiquique
	casaculturaiquique
Otro	



Casa Municipal
de la Cultura
Iquique

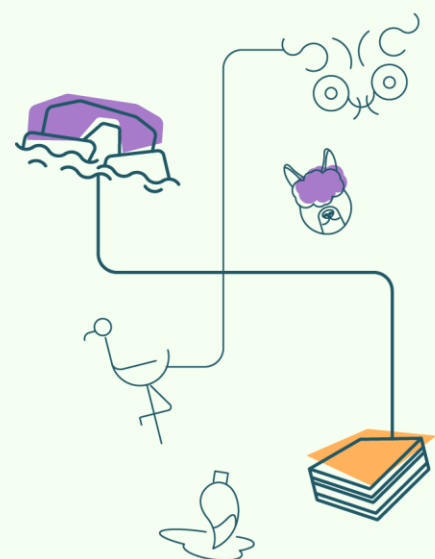

Museo de Mejillones Raúl Mavrakis Morales

www.mejillones.cl

Antofagasta

Dirección	Francisco Antonio Pinto 110, Mejillones
Región	Antofagasta
Provincia	Antofagasta
Georreferenciación	Museo Raúl Mavrakis Morales

Tipo de espacio cultural

Corporación municipal

Encargado (a)

Manuel Tapia Marín

Cargo

Director ejecutivo Fundación de Cultura y Turismo, Municipalidad de Mejillones

Áreas de trabajo

Artesanía, artes escénicas, artes visuales, audiovisual, educación artística, interculturalidad, libros y lectura, música, patrimonio, pueblos originarios, cultura comunitaria

¿Cuenta con
Plan de Gestión?

No



Tipo de actividades

Charlas, Capacitaciones, Conservación, Exposiciones, Mediación Cultural, talleres o clases, Funciones y Conversatorios

Salas del espacio cultural

Auditorio o espacios para artes escénicas, baños, cocina, espacio de trabajo/oficina, sala para exposiciones, sala multiuso

Cantidad de salas

+5

El espacio cultural cuenta con:

- ☒ Sistema de amplificación
- ☒ Sistema de iluminación
- ☒ Internet
- ☒ WiFi pública
- ☒ Visitas guiadas
- ☒ Acceso silla de ruedas
- ☒ Estacionamiento para bicicletas
- ☐ Otro

Capacidad

100

Vinculación con otros programas del MINCAP

Semana de la
Educación Artística

	funcultur@mejillones.cl
	+56995374687
	Fundación de Cultura y Turismo Mejillones
Otro	

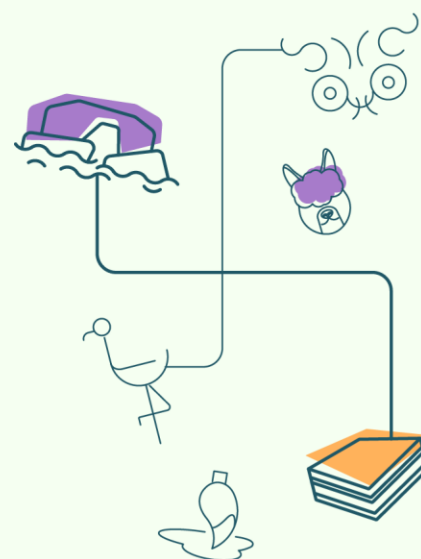

Teatro Municipal Jaime Guerra Yáñez

www.imme.cl

Antofagasta

Dirección	Ignacio Carrera Pinto s/n, María Elena
Región	Antofagasta
Provincia	Tocopilla
Georreferenciación	Teatro Municipal Jaime Guerra Yáñez

Tipo de espacio cultural

Espacio municipal

Encargado (a)

Jorge Urquiola

Cargo

Director ejecutivo

Áreas de trabajo

Artes escénicas, audiovisual, educación artística, interculturalidad, libro y lectura, memoria y DDHH, música, patrimonio, cultura comunitaria

¿Cuenta con
Plan de Gestión?

Sí



Tipo de actividades

Charlas, capacitaciones, conservación, exposiciones, mediación cultural, talleres o clases, funciones, conversatorios, restauración

Salas del espacio cultural

Espacio de trabajo/oficina, sala multiuso, sala de sonido, sala exposiciones

Cantidad de salas

+5

El espacio cultural cuenta con:

- ☒ Sistema de amplificación
- ☒ Sistema de iluminación
- ☒ Internet
- ☒ WiFi pública
- ☒ Visitas guiadas
- ☒ Acceso silla de ruedas
- ☐ Estacionamiento para bicicletas
- ☒ Otro **Equipamiento cine**

Capacidad

100

Vinculación con otros programas del MINCAP

Educación Artística, Cecrea, Conjuntos Artísticos estables, FICR, PAOCC

	jurquiola@imme.cl
	+56956715766
	MunicipalidadMariaElena
Otro	

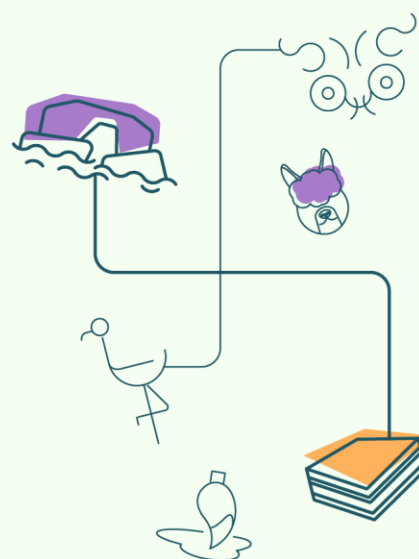

Teatro Municipal de Mejillones Gamelín Guerra Seura

www.mejillones.cl

Antofagasta

Dirección	Goñi 274, Mejillones
Región	Antofagasta
Provincia	Antofagasta
Georreferenciación	Teatro Municipal de Mejillones Gamelín Guerra Seura

Tipo de espacio cultural

Corporación municipal

Encargado (a)

Manuel Tapia Marín

Cargo

Director ejecutivo Fundación de Cultura y Turismo, Municipalidad de Mejillones

Áreas de trabajo

Artesanía, artes escénicas, diseño, arte, interculturalidad, educación artística, música, pueblos originarios, cultura comunitaria

¿Cuenta con
Plan de Gestión?

No



Tipo de actividades

Charlas, capacitaciones, conservación, exposiciones, mediación cultural, talleres o clases, funciones y conversatorios

Salas del espacio cultural

Auditorio o espacios para artes escénicas, baños, cocina, espacio de trabajo/oficina, sala de sonido, sala para exposiciones, sala multiuso

Cantidad de salas

+5

El espacio cultural cuenta con:

- ☒ Sistema de amplificación
- ☒ Sistema de iluminación
- ☒ Internet
- ☒ WiFi pública
- ☒ Visitas guiadas
- ☒ Acceso silla de ruedas
- ☒ Estacionamiento para bicicletas
- ☐ Otro

Capacidad

100

Vinculación con otros programas del MINCAP

Semana de la
Educación
Artística,
Acciona, CECREA

	funcultur@mejillones.cl
	+56995374687
	fundacionculturalmejillones
Otro	

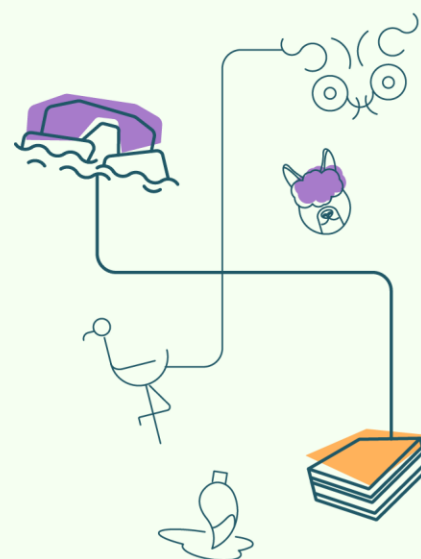

Centro Cultural de San Pedro de Atacama

www.fundacionspa.cl

Antofagasta

Dirección	Calle Tumisa 620, San Pedro de Atacama
Región	Antofagasta
Provincia	El Loa
Georreferenciación	Fundación de Cultura de San Pedro de Atacama

Tipo de espacio cultural

Fundación sin fines de lucro

Encargado (a)

Rubén Reyes Aymani

Cargo

Director ejecutivo

Áreas de trabajo

Artesanía, artes escénicas, educación artística, música, patrimonio, pueblos originarios, cultura comunitaria

¿Cuenta con
Plan de Gestión?

No



Tipo de actividades

Charlas, capacitaciones, conservación, exposiciones, mediación cultural, talleres o clases, conversatorios

Salas del espacio cultural

Espacio de trabajo/oficina, baño, sala de sonido, sala para exposiciones, sala multiuso

Cantidad de salas

+5

El espacio cultural cuenta con:

- ☒ Sistema de amplificación
- ☐ Sistema de iluminación
- ☐ Internet
- ☐ WiFi pública
- ☒ Visitas guiadas
- ☒ Acceso silla de ruedas
- ☒ Estacionamiento para bicicletas
- ☐ Otro

Capacidad

100

Vinculación con otros programas del MINCAP

	www.fundacionspa.cl
	direccion@fundacionspa.cl
	+56988695455
	fundacionculturaspa
	culturaspa.cl
Otro	



Fundación de Cultura
San Pedro de Atacama

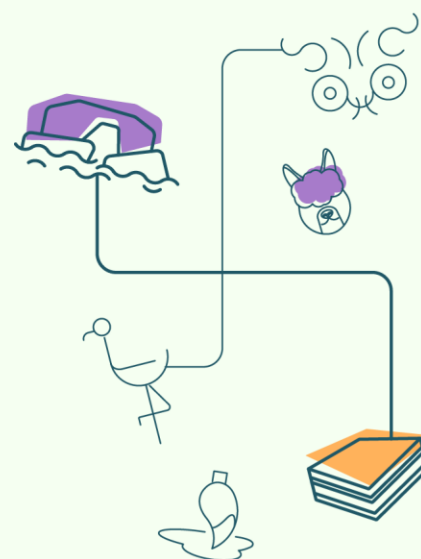

Museo de Mejillones Raúl Mavrakis Morales

www.mejillones.cl

Antofagasta

Dirección	Francisco Antonio Pinto 110, Mejillones
Región	Antofagasta
Provincia	Antofagasta
Georreferenciación	Museo Raúl Mavrakis Morales

Tipo de espacio cultural

Corporación municipal

Encargado (a)

Manuel Tapia Marín

Cargo

Director ejecutivo Fundación de Cultura y Turismo, Municipalidad de Mejillones

Áreas de trabajo

Artesanía, artes escénicas, artes visuales, audiovisual, educación artística, interculturalidad, libros y lectura, música, patrimonio, pueblos originarios, cultura comunitaria

¿Cuenta con
Plan de Gestión?

No



Tipo de actividades

Charlas, capacitaciones, conservación, exposiciones, mediación cultural, talleres o clases, funciones y conversatorios

Salas del espacio cultural

Auditorio o espacios para artes escénicas, baños, cocina, espacio de trabajo/oficina, sala para exposiciones, sala multiuso

Cantidad de salas

+5

El espacio cultural cuenta con:

- ☒ Sistema de amplificación
- ☒ Sistema de iluminación
- ☒ Internet
- ☒ WiFi pública
- ☒ Visitas guiadas
- ☒ Acceso silla de ruedas
- ☒ Estacionamiento para bicicletas
- ☐ Otro

Capacidad

100

Vinculación con otros programas del MINCAP

Red Cultura,
Semana de la
Educación Artística,
Acciona,
CECREA

	funcultur@mejillones.cl
	+56995374687
	Fundación de Cultura y Turismo Mejillones
	museo_mejillones
Otro	

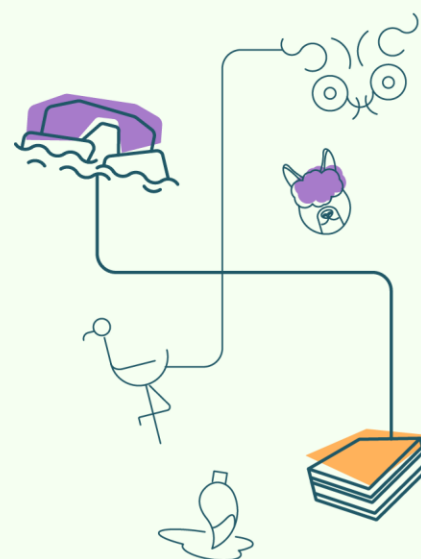

Teatro Municipal de Mejillones

Gamelín Guerra Seura

www.tejemplo.cl

Antofagasta

Dirección	Goñi 274, Mejillones
Región	Antofagasta
Provincia	Antofagasta
Georreferenciación	Teatro Municipal Gamelín Guerra

Tipo de espacio cultural

Corporación municipal

Encargado (a)

Manuel Tapia Marín

Cargo

Director ejecutivo Fundación de Cultura y Turismo, Municipalidad de Mejillones

Áreas de trabajo

Artes escénicas, diseño, arte, interculturalidad, educación artística, música, pueblos originarios, cultura comunitaria

¿Cuenta con
Plan de Gestión?

No



Tipo de actividades

Charlas, capacitaciones, conservación, exposiciones, mediación cultural, talleres o clases, funciones y conversatorios

Salas del espacio cultural

Auditorio o espacios para artes escénicas, baños, cocina, espacio de trabajo/oficina, sala de sonido, sala para exposiciones, sala multiuso

Cantidad de salas

+5

El espacio cultural cuenta con:

- ☒ Sistema de amplificación
- ☒ Sistema de iluminación
- ☒ Internet
- ☒ WiFi pública
- ☒ Visitas guiadas
- ☒ Acceso silla de ruedas
- ☒ Estacionamiento para bicicletas
- ☐ Otro

Capacidad

100

Vinculación con otros programas del MINCAP

Red Cultura,
Semana de la
Educación Artística,
Acciona,
CECREA

	funcultur@mejillones.cl
	+56995374687
	Fundación de Cultura y Turismo Mejillones
Otro	



FUNDACIÓN DE CULTURA
Y TURISMO DE MEJILLONES

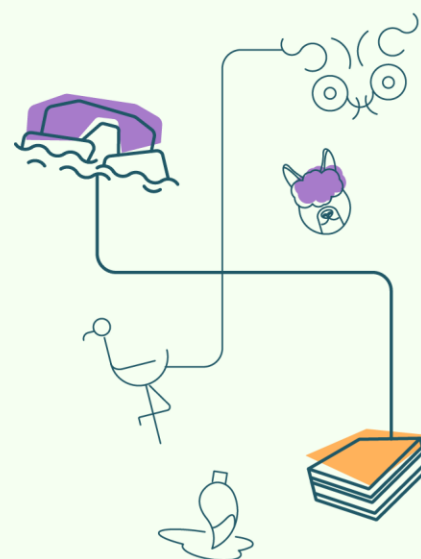

Teatro Municipal Jaime Guerra Yáñez

www.teatropio.cl

Antofagasta

Dirección	Ignacio Carrera Pinto s/n, María Elena
Región	Antofagasta
Provincia	Tocopilla
Georreferenciación	Teatro Municipal Jaime Guerra Yáñez

Tipo de espacio cultural

Espacio municipal

Encargado (a)

Jorge Urquiola

Cargo

Director ejecutivo

Áreas de trabajo

Artes escénicas, audiovisual, educación artística, interculturalidad, libro y lectura, memoria y DDHH, música, patrimonio, cultura comunitaria

¿Cuenta con
Plan de Gestión?

Sí



Tipo de actividades

Charla, Capacitaciones, Conservación, Exposiciones, Mediación Cultural, Talleres o clases, Funciones, Conversatorios, Restauración

Salas del espacio cultural

Espacio de trabajo/oficina, sala multiuso, sala de sonido, sala exposiciones

Cantidad de salas

+5

El espacio cultural cuenta con:

- ☒ Sistema de amplificación
- ☒ Sistema de iluminación
- ☒ Internet
- ☒ WiFi pública
- ☒ Visitas guiadas
- ☒ Acceso silla de ruedas
- ☐ Estacionamiento para bicicletas
- ☐ Otro **Equipamiento cine**

Capacidad

100

Vinculación con otros programas del MINCAP

Red Cultura, FICR, Educación Artística, PAOCC, CECREA, Conjuntos Artísticos Estables

	imme.cl
	jurquiola@imme.cl
	+56 9 56715766
	MunicipalidadMariaElena
	muni_mariaelena
Otro	

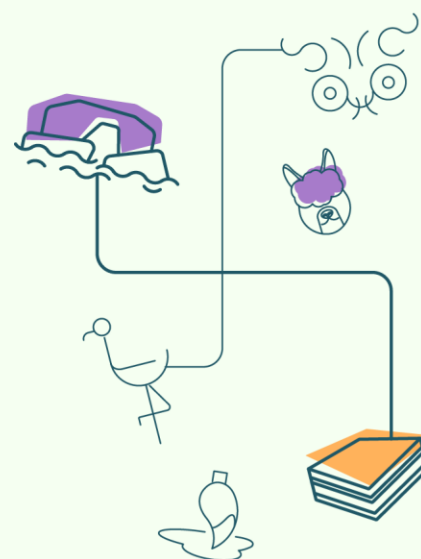

Centro Cultural de San Pedro de Atacama

www.centrosp.cl

Antofagasta

Dirección	Calle Tumisa 620, San Pedro de Atacama
Región	Antofagasta
Provincia	El Loa
Georreferenciación	Centro San Pedro Atacama

Tipo de espacio cultural

Fundación sin fines de lucro

Encargado (a)

Rubén Reyes Aymani

Cargo

Director ejecutivo

Áreas de trabajo

Artesanía, artes escénicas, educación artística, interculturalidad, música, patrimonio, pueblos originarios, cultura comunitaria

¿Cuenta con
Plan de Gestión?

No



Tipo de actividades

Charlas, capacitaciones, conservación, exposiciones, mediación cultural, talleres o clases, conversatorios

Salas del espacio cultural

Espacio de trabajo/oficina, baños, sala de sonido, sala para exposiciones, sala multiuso

Cantidad de salas

+5

El espacio cultural cuenta con:

- ☒ Sistema de amplificación
- ☐ Sistema de iluminación
- ☐ Internet
- ☐ WiFi pública
- ☒ Visitas guiadas
- ☒ Acceso silla de ruedas
- ☒ Estacionamiento para bicicletas
- ☐ Otro

Capacidad

100

Vinculación con otros programas del MINCAP

	www.fundacionspa.cl
	direccion@fundacionspa.cl
	+56988695455
	fundacionculturaspa
	culturaspa.cl
Otro	



Fundación de Cultura
San Pedro de Atacama

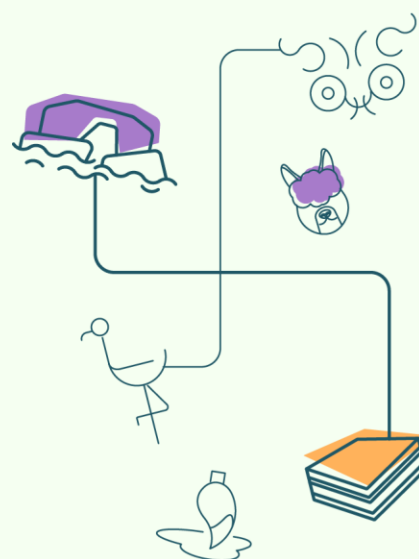

Centro Cultural Jerónimo Godoy Alto del Carmen

Dirección	Padre Alonso García s/n, Alto del Carmen
Región	Atacama
Provincia	Huasco
Georreferenciación	Centro Cultural Alto del Carmen

Atacama

Tipo de espacio cultural

Espacio municipal

Encargado (a)

Sandra Anacona

Cargo

Directora de Medio Ambiente

Áreas de trabajo

Cultura, patrimonio natural, astronómico, productivo, comunidad local

¿Cuenta con
Plan de Gestión?

No



Tipo de actividades

Talleres, ciclos de cine, eventos culturales, espectáculos musicales

Salas del espacio cultural

Auditorio o espacio para artes escénicas, baño, espacio de trabajo/oficina

Cantidad de salas

3

El espacio cultural cuenta con:

- ☐ Sistema de amplificación
- ☐ Sistema de iluminación
- ☒ Internet
- ☐ WiFi pública
- ☒ Visitas guiadas
- ☐ Acceso silla de ruedas
- ☐ Estacionamiento para bicicletas
- ☒ Otro **Museo Digital**

Capacidad

+100

Vinculación con otros programas del MINCAP

Fortalecimiento de
la Identidad Cultural
Regional (FICR),
Educación Artística

	cultura@munialtodelcarmen.cl
	+56968462658
	ccultura.altodelcarmen
Otro	

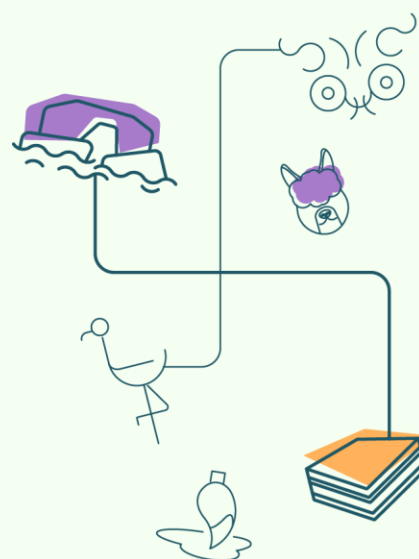

Arte Pin

Dirección	Av. Punta Pescadores 1400, Bahía Inglesa
Región	Atacama
Provincia	Copiapó
Georreferenciación	Arte Pin

Atacama

Tipo de espacio cultural

Espacio cultural

Encargado (a)

Cristian Pino

Cargo

Propietario y galerista

Áreas de trabajo

Galería de arte, cultura local, artes visuales

¿Cuenta con
Plan de Gestión?

No



Tipo de actividades

Exposiciones, talleres plásticos, manualidades, espacio de encuentro artístico

Salas del espacio cultural

Baño, cocina, espacio de trabajo/oficina, sala para exposiciones

Cantidad de salas

2

El espacio cultural cuenta con:

- ☐ Sistema de amplificación
- ☒ Sistema de iluminación
- ☒ Internet
- ☒ WiFi pública
- ☒ Visitas guiadas
- ☒ Acceso silla de ruedas
- ☒ Estacionamiento para bicicletas
- ☐ Otro

Capacidad

35 y 50

Vinculación con otros programas del MINCAP

Puntos de Cultura
Comunitaria

	arquitectos.copiapo@gmail.com
	+569 75507750
	espacio_artepib.bahiaigles
Otro	

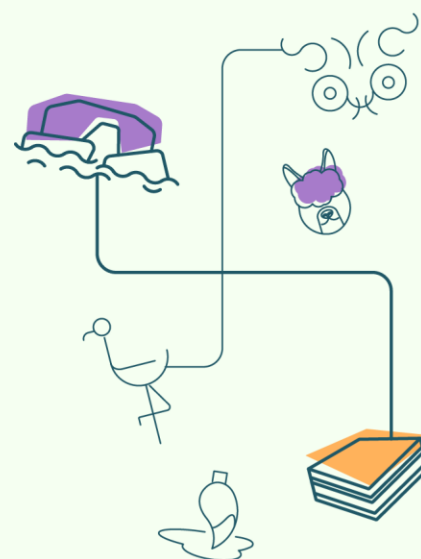

Ilustre Municipalidad de Tierra Amarilla
Paseo de las Artes y la Cultura

Dirección	Avenida Miguel Lemeur 544, Tierra Amarilla
Región	Atacama
Provincia	Copiapó
Georreferenciación	Ilustre Municipalidad de Tierra Amarilla

Atacama

Tipo de espacio cultural

Espacio municipal

Encargado (a)

Giselle Olivares Alfaro

Cargo

Profesional de apoyo DIDECO

Áreas de trabajo

Patrimonio, cultura local, arte,
medioambiente, comunidad y territorio

¿Cuenta con Plan de Gestión?

Sí



Tipo de actividades

Eventos culturales, artísticos, científicos y de divulgación, exposiciones patrimoniales y museísticas, ferias culturales y de emprendimiento, celebraciones populares y tradicionales, actividades de concientización y problemáticas sociales

Salas del espacio cultural

Espacio de trabajo/oficina

Cantidad de salas

2

El espacio cultural cuenta con:

- ☐ Sistema de amplificación
- ☐ Sistema de iluminación
- ☐ Internet
- ☐ WiFi pública
- ☒ Visitas guiadas
- ☒ Acceso silla de ruedas
- ☒ Estacionamiento para bicicletas
- ☐ Otro

Capacidad

50 y 100

Vinculación con otros programas del MINCAP

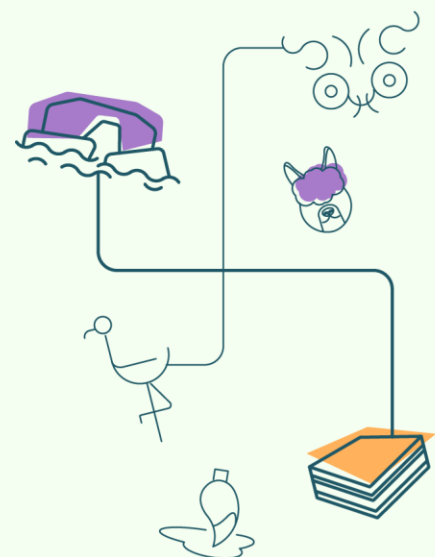

Centro de Extensión Cultural Casa Maldini Tornini

Dirección	O Higgins 140, Copiapó
Región	Atacama
Provincia	Copiapó
Georreferenciación	Casa Maldini-Tornini

Atacama

Tipo de espacio cultural

Espacio universitario

Encargado (a)

Paola Rivera Silva

Cargo

Encargada de Vinculación arte, cultura y patrimonio

Áreas de trabajo

Arte, recreación, divulgación patrimonial, vinculación territorial

¿Cuenta con
Plan de Gestión?

Sí



Tipo de actividades

Talleres artísticos, culturales y patrimoniales, programación cultural periódica

Salas del espacio cultural

Sala para exposiciones, sala multiuso, auditorio o espacio para artes escénicas

Cantidad de salas

5

El espacio cultural cuenta con:

- ☒ Sistema de amplificación
- ☒ Sistema de iluminación
- ☒ Internet
- ☐ WiFi pública
- ☒ Visitas guiadas
- ☒ Acceso silla de ruedas
- ☒ Estacionamiento para bicicletas
- ☐ Otro

Capacidad

35 y 50

Vinculación con otros programas del MINCAP

Educación
Artística

	www.culturauda.cl
	mascultura@uda.cl
	522255690
	culturauda
	culturauda
Otro	

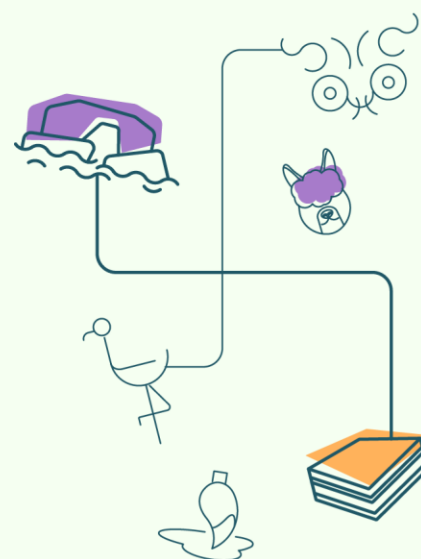

Factoría Nómade

Dirección	Cousiño 325, 2º piso, Caldera
Región	Atacama
Provincia	Copiapó
Georreferenciación	Factoría Nómade

Atacama

Tipo de espacio cultural

Espacio de Arte

Encargado (a)

Dyana Espinoza Martínez

Cargo

Directora

Áreas de trabajo

Artes visuales, artes escénicas,
patrimonio, comunidad local

¿Cuenta con
Plan de Gestión?

Sí



Tipo de actividades

Talleres, exposiciones y muestras de arte local contemporáneo,
Intervenciones urbanas, colaboraciones con artistas locales, eventos
culturales y ferias

Salas del espacio cultural

Baño, sala multiuso

Cantidad de salas

1

El espacio cultural cuenta con:

- ☒ Sistema de amplificación
- ☐ Sistema de iluminación
- ☒ Internet
- ☐ WiFi pública
- ☒ Visitas guiadas
- ☐ Acceso silla de ruedas
- ☐ Estacionamiento para bicicletas
- ☐ Otro

Capacidad

15 y 30

Vinculación con otros programas del MINCAP

Programa de
Apoyo
a Organizaciones
Culturales (PAOC)

	dyana.espinoza@gmail.com
	+56966063676
	factoria_nomade
Otro	

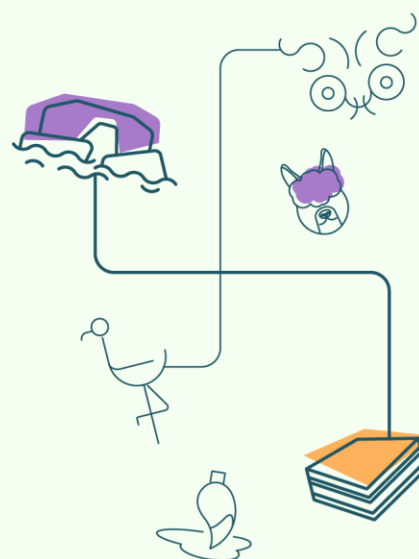

Galería de Arte Caja Crisol

Dirección	Maipú 836, Copiapó
Región	Atacama
Provincia	Copiapó
Georreferenciación	Caja Crisol

Atacama

Tipo de espacio cultural

Espacio de Arte

Encargado (a)

Eduardo Cristóbal Peña Núñez

Cargo

Director

Áreas de trabajo

Artes visuales y vinculación con la comunidad

¿Cuenta con
Plan de Gestión?

No



Tipo de actividades

Exposiciones de arte, talleres artísticos, encuentros artísticos y presentaciones culturales

Salas del espacio cultural

Baño, cocina, sala para exposiciones, sala multiuso, espacio de trabajo/oficina

Cantidad de salas

5

El espacio cultural cuenta con:

- ☒ Sistema de amplificación
- ☒ Sistema de iluminación
- ☐ Internet
- ☐ WiFi pública
- ☐ Visitas guiadas
- ☐ Acceso silla de ruedas
- ☒ Estacionamiento para bicicletas
- ☐ Otro

Capacidad

35 y 50

Vinculación con otros programas del MINCAP

	cajacrisol@gmail.com
	+56996880008
	cajacrisol_arte
Otro	

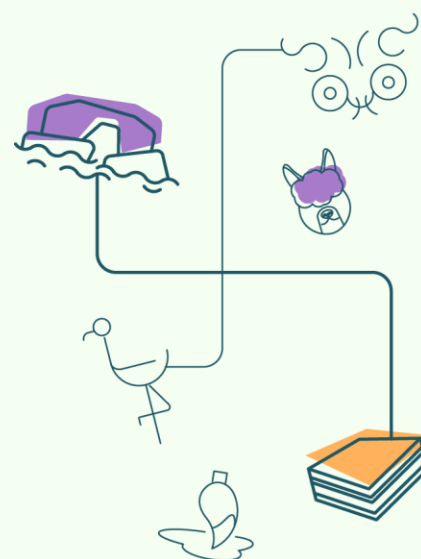

Estación Cultural Pueblo Hundido

Dirección	Juan Martínez 1103, Diego de Almagro
Región	Atacama
Provincia	Chañaral
Georreferenciación	Estación Cultural Pueblo Hundido

Atacama

Tipo de espacio cultural

Espacio cultural

Encargado (a)

Marcos Parada Escobar

Cargo

Coordinador

Áreas de trabajo

Museo, cultura y patrimonio

¿Cuenta con
Plan de Gestión?

Sí



Tipo de actividades

Exposiciones, charlas informativas, tours patrimoniales, ferias culturales y talleres

Salas del espacio cultural

Auditorio o espacio para artes escénicas, baño, sala para exposiciones, sala multiuso

Cantidad de salas

5

El espacio cultural cuenta con:

- ☐ Sistema de amplificación
- ☐ Sistema de iluminación
- ☒ Internet
- ☒ WiFi pública
- ☐ Visitas guiadas
- ☒ Acceso silla de ruedas
- ☐ Estacionamiento para bicicletas
- ☐ Otro

Capacidad

50 y 100

Vinculación con otros programas del MINCAP

	diegopueblohundiano@yahoo.com
	+56981448981
	dptocultura.diegodealmagro
Otro	

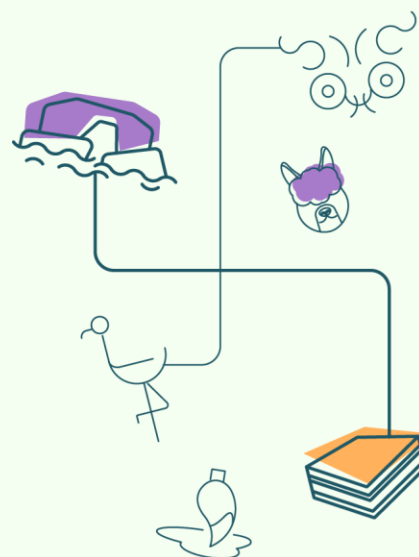

Centro Cultural Atacama

Dirección	Alameda Manuel Antonio Matta 290, Copiapó
Región	Atacama
Provincia	Copiapó
Georreferenciación	Centro Cultural Atacama

Atacama

Tipo de espacio cultural

Espacio municipal

Encargado (a)

Mauricio Ceriche Neira

Cargo

Director de Cultura

Áreas de trabajo

Arte, cultura y comunidad

¿Cuenta con
Plan de Gestión?

No



Tipo de actividades

Talleres, mediaciones artísticas, conciertos, festivales, intervenciones culturales

Salas del espacio cultural

Auditorio o espacio para artes escénicas, baño, espacio de trabajo/oficina, sala para exposiciones, sala multiuso, sala de sonido

Cantidad de salas

+5

El espacio cultural cuenta con:

- ☒ Sistema de amplificación
- ☒ Sistema de iluminación
- ☒ Internet
- ☐ WiFi pública
- ☒ Visitas guiadas
- ☒ Acceso silla de ruedas
- ☒ Estacionamiento para bicicletas
- ☐ Otro

Capacidad

+100

Vinculación con otros programas del MINCAP

Educación Artística

	cultura.copiapo.cl
	mceriche@copiapo.cl
	+56982095298
	Centro cultural atacama
Otro	

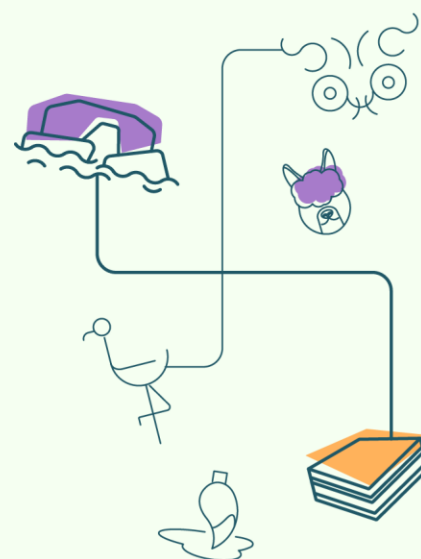

Centro Cultural Ser Humano

Dirección	Chacabuco 671, Centro Copiapó
Región	Atacama
Provincia	Copiapó
Georreferenciación	Centro Cultural Ser Humano

Atacama

Tipo de espacio cultural

Fundación sin fines de lucro

Encargado (a)

Maribel Pinto Fernández

Cargo

Directora

Áreas de trabajo

Desarrollo artístico y difusión de las culturas locales

¿Cuenta con
Plan de Gestión?

Sí



	www.fundaciónserhumano.cl
	maribel.pinto@fpserhumano.org
	552760837
	Centroculturalserhumano
	ccserhumano
Otro	

Tipo de actividades

Talleres, cursos, programas formativos, mediaciones artísticas, exposiciones, seminarios, capacitaciones, programas comunitarios

Salas del espacio cultural

Auditorio o espacio para artes escénicas, baño, cocina, espacio de trabajo/oficina, sala para exposiciones, sala multiuso

Cantidad de salas

+5

El espacio cultural cuenta con:

- ☒ Sistema de amplificación
- ☒ Sistema de iluminación
- ☒ Internet
- ☐ WiFi pública
- ☐ Visitas guiadas
- ☒ Acceso silla de ruedas
- ☐ Estacionamiento para bicicletas
- ☐ Otro

Capacidad

50 y 100

Vinculación con otros programas del MINCAP

FICR, Puntos de Cultura Comunitaria, Unidad de Cultura, Memoria y DDHH, PAOCC, Unidad de Públicos y Territorio, Interculturalidad e Inclusión de Migrantes, Educación Artística

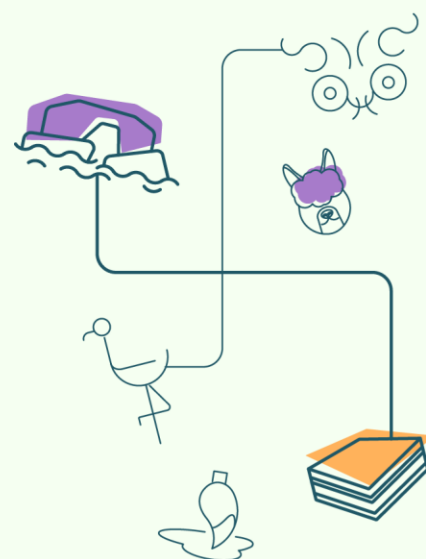

MACROZONA CENTRO



Teatro Municipal de Ovalle

Dirección	Carmen 252, Ovalle
Región	Coquimbo
Provincia	Limarí
Georreferenciación	Teatro Municipal de Ovalle

Coquimbo

Tipo de espacio cultural

Corporación municipal

Encargado (a)

Ifman Huerta Saavedra

Cargo

Director ejecutivo

Áreas de trabajo

Artes escénicas, cultura, vinculación comunitaria

¿Cuenta con
Plan de Gestión?

SÍ



Tipo de actividades

Talleres de artes escénicas, programación cultural, presentaciones artísticas, galas, etc.

Salas del espacio cultural

Auditorio o espacio para artes escénicas, baño, espacio de trabajo/oficina, sala de sonido, sala para exposiciones

Cantidad de salas

3

El espacio cultural cuenta con:

- ☒ Sistema de amplificación
- ☒ Sistema de iluminación
- ☒ Internet
- ☒ WiFi pública
- ☒ Visitas guiadas
- ☒ Acceso silla de ruedas
- ☐ Estacionamiento para bicicletas
- ☐ Otro **Kit para niños en situación de discapacidad**

Capacidad

+100

Vinculación con otros programas del MINCAP

Puntos de Cultura Comunitaria, PAOCC, Fortalecimiento de la Identidad Cultural Regional (FICR), Unidad de Públicos y Territorio

	www.tmo.cl
	ihuerta@ccmo.cl
	+56994410013
	tmo_chile
Otro	

TMO
TEATRO MUNICIPAL DE OVALLE

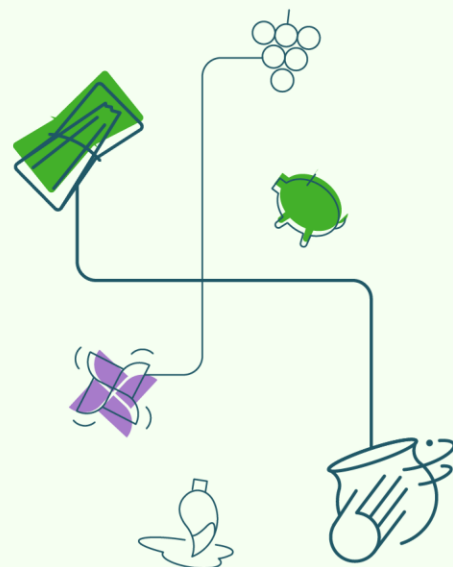

Centro Cultural Palace

Coquimbo

Dirección	José Santiago Aldunate 599, Barrio Inglés, Coquimbo
Región	Coquimbo
Provincia	Elqui
Georreferenciación	Centro Cultural Palace

Tipo de espacio cultural

Espacio municipal

Encargado (a)

Yessica Delaigue Fernández

Cargo

Encargada

Áreas de trabajo

Artes escénicas, cultura y patrimonio, actividades formativas, vinculación con la ciudadanía

¿Cuenta con
Plan de Gestión?

Sí



Tipo de actividades

Programación cultural: teatro, música, danza, workshops, concursos de poesía, encuentros y conversatorios, exhibiciones, lanzamientos de libros, talleres, festivales

Salas del espacio cultural

Auditorio o espacio para artes escénicas, baño, espacio de trabajo/oficina, sala de sonido, sala para exposiciones, sala multiuso

Cantidad de salas

+5

El espacio cultural cuenta con:

- ☒ Sistema de amplificación
- ☒ Sistema de iluminación
- ☒ Internet
- ☐ WiFi pública
- ☒ Visitas guiadas
- ☒ Acceso silla de ruedas
- ☐ Estacionamiento para bicicletas
- ☐ Otro

Capacidad

+100

Vinculación con otros programas del MINCAP

Educación Artística

	www.municoquimbo.cl
	ydelague@municoquimbo.cl
	+56992558233
	centroculturalpalace
Otro	

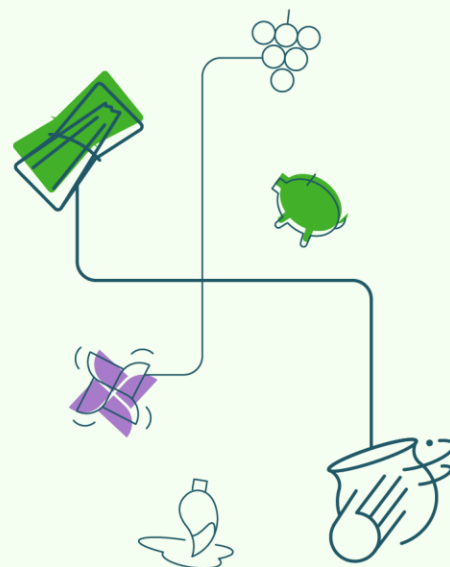

Centro de Difusión Patrimonial de Río Hurtado

Dirección	Monumento Nacional de Pichasca, pueblo de San Pedro Viejo
Región	Coquimbo
Provincia	Limarí
Georreferenciación	Centro de Difusión Patrimonial de Río Hurtado

Coquimbo

Tipo de espacio cultural

Salas de exposiciones museográficas

Encargado (a)

Pilar Rodriguez

Cargo

Encargada de Cultura

Áreas de trabajo

Legado histórico patrimonial cultural, puesta en escena de diversas manifestaciones artísticas y culturales

¿Cuenta con
Plan de Gestión?

No



Tipo de actividades

Exposiciones, tours patrimoniales, talleres

Salas del espacio cultural

Auditorio o espacio para artes escénicas, baño, espacio de trabajo/oficina, sala multiuso, sala para exposiciones

Cantidad de salas

+5

El espacio cultural cuenta con:

- ☐ Sistema de amplificación
- ☐ Sistema de iluminación
- ☒ Internet
- ☐ WiFi pública
- ☒ Visitas guiadas
- ☐ Acceso silla de ruedas
- ☐ Estacionamiento para bicicletas
- ☐ Otro

Capacidad

50 y 100

Vinculación con otros programas del MINCAP

Fortalecimiento de la Identidad Cultural Regional (FICR)

	bit.ly/Pichasca
	cultura@riohurtado.cl
	+56971253953
	municipalidad_de_riohurtado
Otro	

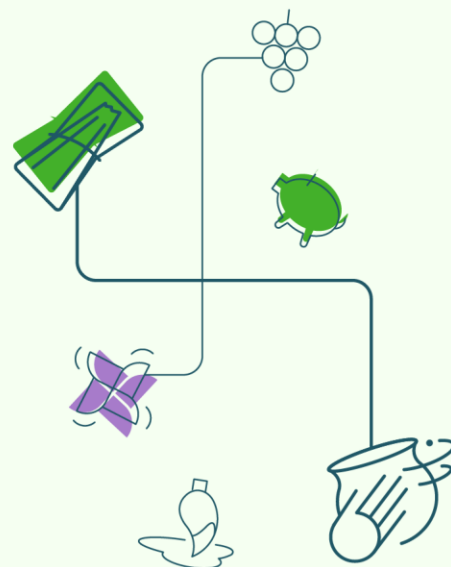

Casa de las Palmeras Gabriela Mistral

Dirección	Av. Francisco de Aguirre 0300, La Serena
Región	Coquimbo
Provincia	Elqui
Georreferenciación	Casa Las Palmeras

Coquimbo

Tipo de espacio cultural

Espacio municipal

Encargado (a)

Claudio Catalán

Cargo

Encargado espacio cultural

Áreas de trabajo

Biblioteca regional, monumento histórico

¿Cuenta con
Plan de Gestión?

Sí



Tipo de actividades

Lanzamientos de libros, talleres artísticos, exposiciones

Salas del espacio cultural

Sala multiuso

Cantidad de salas

1

El espacio cultural cuenta con:

- ☐ Sistema de amplificación
- ☐ Sistema de iluminación
- ☐ Internet
- ☐ WiFi pública
- ☒ Visitas guiadas
- ☐ Acceso silla de ruedas
- ☐ Estacionamiento para bicicletas
- ☐ Otro

Capacidad

50 y 100

Vinculación con otros programas del MINCAP

Educación Artística

www.cultura.laserena.cl

cultura@laserena.cl

512562503



[muni_laserena](#)

Otro

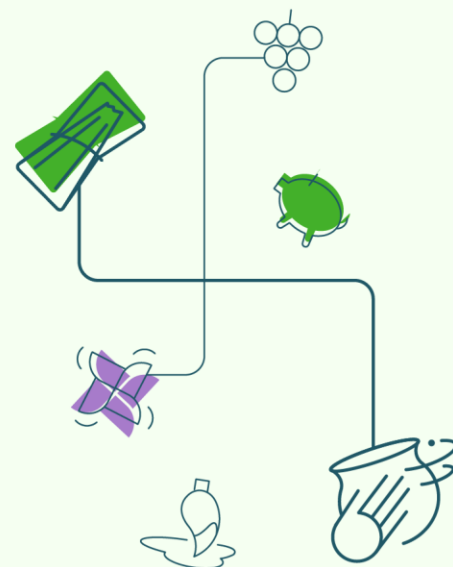

Casa de la Cultura de Las Compañías

Dirección	Alcalde Bernardo Peña 4801, La Serena
Región	Coquimbo
Provincia	Elqui
Georreferenciación	Casa de la Cultura de Las Compañías

Coquimbo

Tipo de espacio cultural

Espacio municipal

Encargado (a)

Vladimir Romero

Cargo

Encargado espacio cultural

Áreas de trabajo

Arte, cultura, espacio formativo

¿Cuenta con
Plan de Gestión?

Sí



	www.cultura.laserena.cl/
	cultura.lascompañias@laserena.cl
	512427893
Otro	

Tipo de actividades

Talleres de pintura, guitarra, fotografía, cine, fomento literario y danza, muestras visuales de artistas locales y regionales, exhibiciones de films

Salas del espacio cultural

Baño, sala multiuso

Cantidad de salas

1

El espacio cultural cuenta con:

- ☐ Sistema de amplificación
- ☐ Sistema de iluminación
- ☐ Internet
- ☐ WiFi pública
- ☐ Visitas guiadas
- ☐ Acceso silla de ruedas
- ☐ Estacionamiento para bicicletas
- ☐ Otro

Capacidad

50 y 100

Vinculación con otros programas del MINCAP

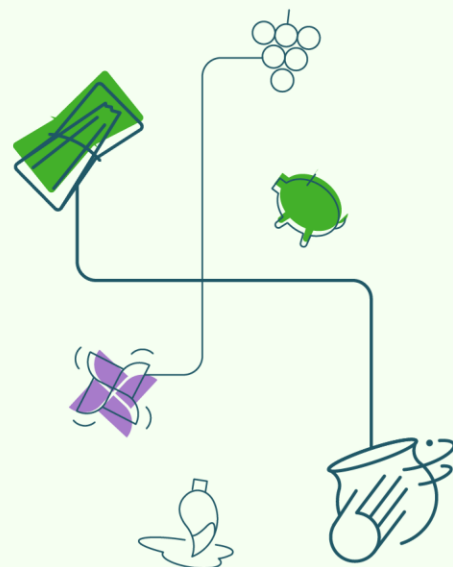

Centro Cultural Ex Iglesia Santa Inés

Coquimbo

Dirección	Calle Diego de Almagro 282, La Serena
Región	Coquimbo
Provincia	Elqui
Georreferenciación	Centro Cultural Ex Iglesia Santa Inés

Tipo de espacio cultural

Sala de exposiciones museográficas

Encargado (a)

Macarena Orrego

Cargo

Encargada espacio cultural

Áreas de trabajo

Arte, cultura, patrimonio y turismo.

¿Cuenta con
Plan de Gestión?

Sí



Tipo de actividades

Exposiciones de arte, charlas, talleres, ferias

Salas del espacio cultural

Baño, espacio de trabajo/oficina,
sala multiuso

Cantidad de salas

1

El espacio cultural cuenta con:

- ☐ Sistema de amplificación
- ☐ Sistema de iluminación
- ☐ Internet
- ☐ WiFi pública
- ☒ Visitas guiadas
- ☐ Acceso silla de ruedas
- ☐ Estacionamiento para bicicletas
- ☐ Otro

Mesón de atención accesibles

Capacidad

50 y 100

Vinculación con otros programas del MINCAP

centrocultural.santaines@laserena.cl
512217415
Otro

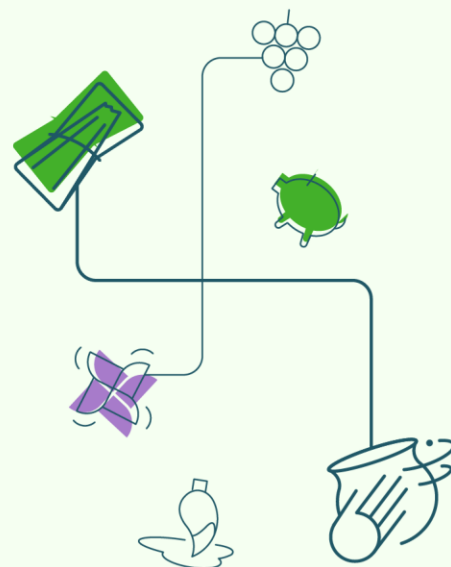

Centro Cultural Blas Alarcón

Coquimbo

Dirección	Av. Salvador Allende 1413, Los Vilos
Región	Coquimbo
Provincia	Choapa
Georreferenciación	Centro Cultural Blas Alarcón

Tipo de espacio cultural

Espacio municipal

Encargado (a)

Macarena Orrego

Cargo

Encargada espacio cultural

Áreas de trabajo

Arte, cultura, patrimonio,
vinculación con la comunidad

¿Cuenta con
Plan de Gestión?

SÍ



Tipo de actividades

Festivales, encuentros artísticos, talleres, conversatorios,
Programación cultural y celebraciones populares

Salas del espacio cultural

Auditorio o espacio para artes escénicas, baño,
espacio de trabajo/oficina, sala para exposiciones,
sala multiuso

Cantidad de salas

+5

El espacio cultural cuenta con:

- ☐ Sistema de amplificación
- ☐ Sistema de iluminación
- ☐ Internet
- ☐ WiFi pública
- ☐ Visitas guiadas
- ☐ Acceso silla de ruedas
- ☒ Estacionamiento para bicicletas
- ☐ Otro

Capacidad

+100

Vinculación con otros programas del MINCAP

Conjuntos Artísticos
Estables, Puntos de
Cultura Comunitaria

	ambar.collao@municipiosvilos.cl
	+5692218979
	cultura_losvilos
Otro	

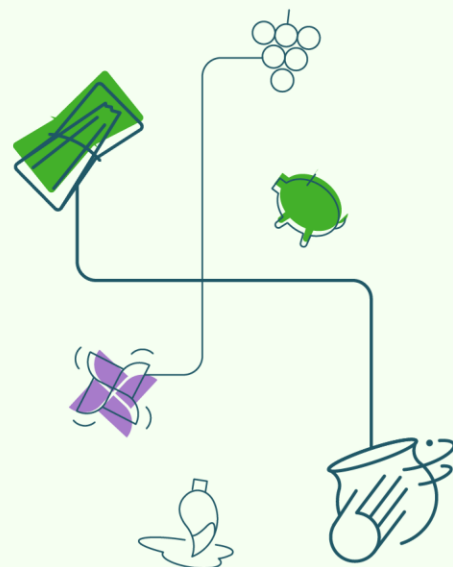

Casa de la Cultura de Illapel

Dirección	O' Higgins 280, Illapel
Región	Coquimbo
Provincia	Choapa
Georreferenciación	Casa de la Cultura de Illapel

Coquimbo

Tipo de espacio cultural

Espacio municipal

Encargado (a)

Cony Álvarez

Cargo

Directora ejecutiva Corporación Cultural y Artística de Illapel

Áreas de trabajo

Historia, memoria, creación, expresiones artísticas, cultura, identidad local, turismo sustentable

¿Cuenta con
Plan de Gestión?

No



Tipo de actividades

Talleres artísticos, exhibiciones, charlas, seminarios

Salas del espacio cultural

Auditorio o espacio para artes escénicas, baño, cocina, espacio de trabajo/oficina, sala de sonido, sala multiuso

Cantidad de salas

+5

El espacio cultural cuenta con:

- ☒ Sistema de amplificación
- ☒ Sistema de iluminación
- ☐ Internet
- ☐ WiFi pública
- ☐ Visitas guiadas
- ☐ Acceso silla de ruedas
- ☐ Estacionamiento para bicicletas
- ☐ Otro **Biblioteca**

Capacidad

+100

Vinculación con otros programas del MINCAP

Conjuntos Artísticos Estables, Puntos de Cultura Comunitaria

	corpculturailapel@gmail.com
	+56961486006
	casadelaculturailapel
Otro	

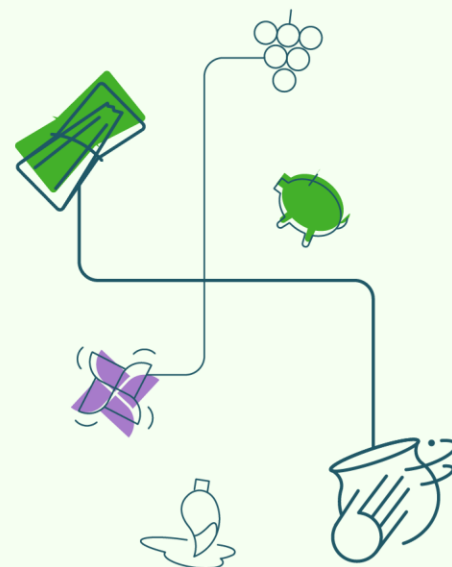

Biblioteca Pública Municipal de Altovalsol

Dirección	Ramón Toro Gertosio s/n, Altovalsol
Región	Coquimbo
Provincia	Elqui
Georreferenciación	Biblioteca Pública Municipal de Altovalsol

Coquimbo

Tipo de espacio cultural

Espacio municipal

Encargado (a)

Esau Cerda

Cargo

Encargado espacio cultural

Áreas de trabajo

Lectura, expresiones artísticas,
mundo digital, cultura, formación

¿Cuenta con
Plan de Gestión?

Sí



Tipo de actividades

Conciertos, talleres, exposiciones

Salas del espacio cultural

Auditorio o espacio para artes escénicas,
sala multiuso, sala para exposiciones

Cantidad de salas

4

El espacio cultural cuenta con:

- ☐ Sistema de amplificación
- ☐ Sistema de iluminación
- ☐ Internet
- ☐ WiFi pública
- ☐ Visitas guiadas
- ☐ Acceso silla de ruedas
- ☐ Estacionamiento para bicicletas
- ☐ Otro **Biblioteca**

Capacidad

35 y 50

Vinculación con otros programas del MINCAP

	biblioteca.altovalsol@laserena.cl
	51 2206787
	bibliotecapublicaaltovalsol
	Coquimbo
Otro	

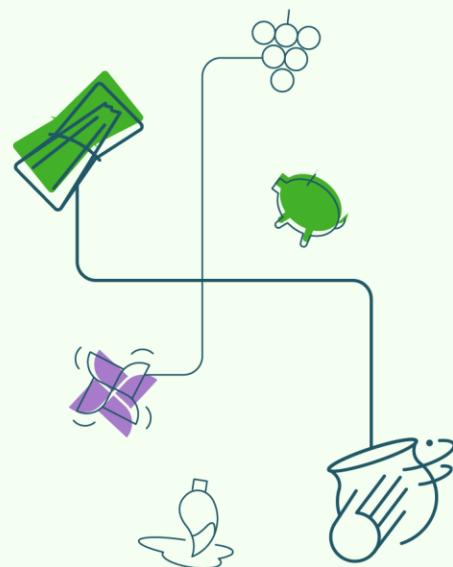

Casa de las Artes Rural Lucila Godoy Alcayaga

Coquimbo

Dirección	Av. La Cantera 1951, Coquimbo
Región	Coquimbo
Provincia	Elqui
Georreferenciación	Casa de las Artes Rural Lucila Godoy Alcayaga

Tipo de espacio cultural

Espacio municipal

Encargado (a)

Mariana Palma

Cargo

Encargada espacio cultural

Áreas de trabajo

Identidad, historia, memoria, arte, cultura, patrimonio, biblioteca, investigación

¿Cuenta con
Plan de Gestión?

Sí



Tipo de actividades

Talleres, lanzamientos de libros, conversatorios, encuentros, exposiciones de arte

Salas del espacio cultural

Baño, espacio de trabajo/oficina, sala multiuso

Cantidad de salas

3

El espacio cultural cuenta con:

- ☐ Sistema de amplificación
- ☐ Sistema de iluminación
- ☐ Internet
- ☐ WiFi pública
- ☐ Visitas guiadas
- ☐ Acceso silla de ruedas
- ☐ Estacionamiento para bicicletas
- ☐ Otro **Biblioteca**

Capacidad

50 y 100

Vinculación con otros programas del MINCAP

Educación Artística

casadelasartesrural@municoquimbo.cl
512278355
Otro

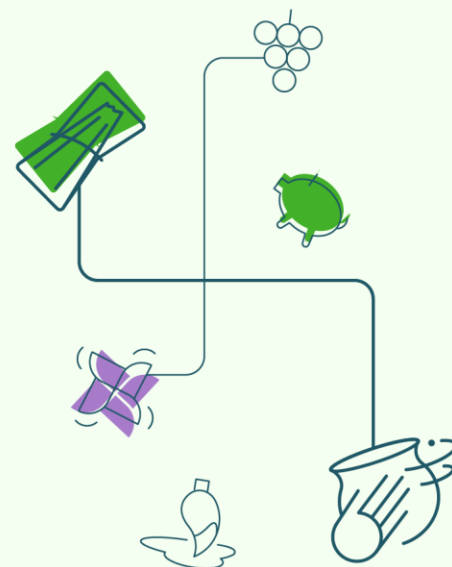

Biblioteca Municipal Alonso de Ercilla y Zúñiga

Coquimbo

Dirección	Los Carreras 135, La Serena
Región	Coquimbo
Provincia	Elqui
Georreferenciación	Biblioteca Municipal Alonso de Ercilla y Zúñiga

Tipo de espacio cultural

Espacio municipal

Encargado (a)

Marcela Reyes

Cargo

Encargada espacio cultural

Áreas de trabajo

Lectura, memoria, hemeroteca,
lectura infantil, historia y cultura local

¿Cuenta con
Plan de Gestión?

SÍ



Tipo de actividades

Animaciones creativas, lanzamiento de libros, conversatorios literarios,
clubes de lectura

Salas del espacio cultural

Baño, sala multiuso

Cantidad de salas

4

El espacio cultural cuenta con:

- ☐ Sistema de amplificación
- ☐ Sistema de iluminación
- ☐ Internet
- ☐ WiFi pública
- ☐ Visitas guiadas
- ☐ Acceso silla de ruedas
- ☐ Estacionamiento para bicicletas
- ☐ Otro **Biblioredes**

Capacidad

50 y 100

Vinculación con otros programas del MINCAP

	biblioteca.municipal@laserena.cl
	5512206796
Otro	

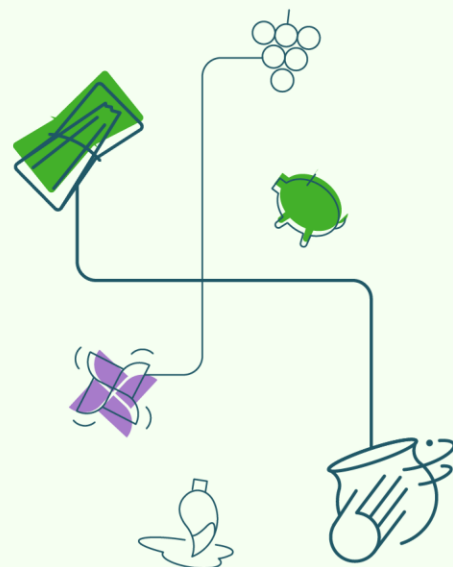

Centro Cultural Municipal Huayquilonko

Dirección	Calle Ponio s/n, Monte Patria
Región	Coquimbo
Provincia	Limarí
Georreferenciación	Centro Cultural Municipal Huayquilonko

Coquimbo

Tipo de espacio cultural

Espacio municipal

Encargado (a)

Marcelo Rivera

Cargo

Encargado Centro Cultural

Áreas de trabajo

Gestión cultural, arte, patrimonio, identidad local, comunidad

¿Cuenta con
Plan de Gestión?

Sí



Tipo de actividades

Conciertos, obras de teatro, ferias, encuentros, fonda familiar de Fiestas Patrias, eventos de tuning, actividades deportivas, educativas, Festivales, ferias de libros, muestras ciudadanas

Salas del espacio cultural

Auditorio o espacio para artes escénicas, baño, cocina, espacio de trabajo/oficina, sala multiuso

Cantidad de salas

3

El espacio cultural cuenta con:

- ☒ Sistema de amplificación
- ☒ Sistema de iluminación
- ☐ Internet
- ☐ WiFi pública
- ☐ Visitas guiadas
- ☒ Acceso silla de ruedas
- ☒ Estacionamiento para bicicletas
- ☐ Otro

Capacidad

+100

Vinculación con otros programas del MINCAP

Conjuntos Artísticos Estables (Orquesta de Cámara de Chile, BAFONA, Academia BAFONA); Educación Artística (Semana de la Educación Artística, Acciona, CECREA)

	bit.ly/Huayquilonko
	cultura@mpatria.cl
	+56958106208
Otro	

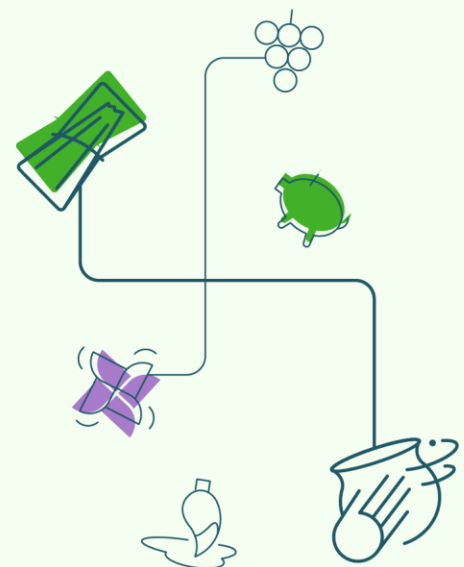

Casa Encuentro Ciudadano Alcalde José Cifuentes

Dirección	Urmeneta 599, Andacollo
Región	Coquimbo
Provincia	Elqui
Georreferenciación	Casa Encuentro Ciudadano

Coquimbo

Tipo de espacio cultural

Espacio municipal

Encargado (a)

Felipe Vicencio

Cargo

Jefe Departamento Cultura y Turismo

Áreas de trabajo

Artes visuales, artes escénicas,
vinculación territorial y ciudadano,
patrimonio

¿Cuenta con
Plan de Gestión?

Sí



Tipo de actividades

Eventos culturales, encuentros artísticos y patrimoniales, exposiciones artísticas, talleres y conversatorios

Salas del espacio cultural

Auditorio o espacio para artes escénicas, baño, cocina, espacio de trabajo/oficina, sala multiuso, sala de sonido, sala para exposiciones

Cantidad de salas

2

El espacio cultural cuenta con:

- ☒ Sistema de amplificación
- ☐ Sistema de iluminación
- ☒ Internet
- ☐ WiFi pública
- ☐ Visitas guiadas
- ☒ Acceso silla de ruedas
- ☐ Estacionamiento para bicicletas
- ☐ Otro

Capacidad

+100

Vinculación con otros programas del MINCAP

Puntos de Cultura
Comunitaria, Unidad
de Cultura, Memoria
y Derechos Humanos

	andacollo.cultura@gmail.com
	+56994381561
Otro	

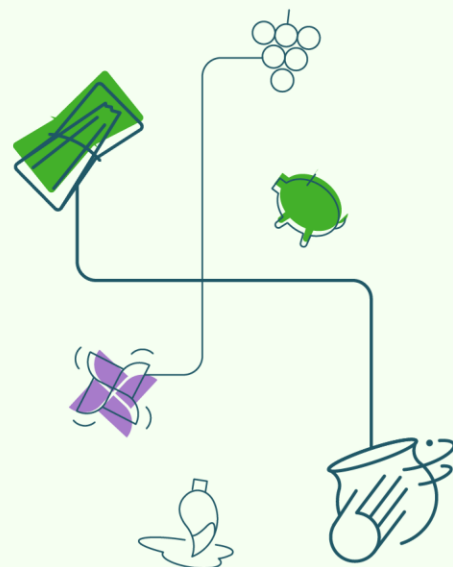

Casa de la Cultura de Punitaqui

Dirección	Caupolicán 1123, Punitaqui
Región	Coquimbo
Provincia	Limarí
Georreferenciación	Casa de la Cultura Punitaqui

Coquimbo

Tipo de espacio cultural

Espacio municipal

Encargado (a)

Francisco Bravo

Cargo

Encargado Centro Cultural

Áreas de trabajo

Fomento de las artes y cultura, patrimonio natural y cultura, inclusión e integración de sus localidades rurales

¿Cuenta con
Plan de Gestión?

Sí



Tipo de actividades

Actividades de formación, creación y producción artística

Salas del espacio cultural

Auditorio o espacio para artes escénicas, baño, espacio de trabajo/oficina, sala multiuso

Cantidad de salas

5

El espacio cultural cuenta con:

- ☐ Sistema de amplificación
- ☒ Sistema de iluminación
- ☐ Internet
- ☐ WiFi pública
- ☐ Visitas guiadas
- ☒ Acceso silla de ruedas
- ☒ Estacionamiento para bicicletas
- ☐ Otro

Capacidad

50 y 100

Vinculación con otros programas del MINCAP

bit.ly/CCPunitaqui

fbravo@munipunitaqui.cl

+56976970093



Otro

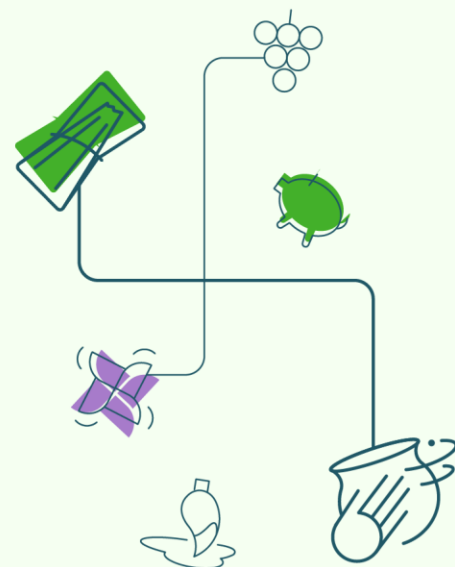

Centro de Extensión Cultural Municipal de Ovalle

Dirección	Independencia 479, Ovalle
Región	Coquimbo
Provincia	Limarí
Georreferenciación	Centro de Extensión Cultural Municipal de Ovalle

Coquimbo

Tipo de espacio cultural

Corporación municipal

Encargado (a)

Ifman Huerta

Cargo

Director ejecutivo Corporación Cultural

Áreas de trabajo

Artes y cultura, desarrollo de públicos, migrantes e inclusión, vinculación con establecimientos educacionales

¿Cuenta con
Plan de Gestión?

No



	https://cultura.muniovalle.cl/
	ihuerta@ccmo.cl
	532665373
	Ovalle cultura
Otro	

Tipo de actividades

Talleres de iniciación artística, exposiciones, laboratorios creativos, masterclass para todas las disciplinas artísticas

Salas del espacio cultural

Baño, sala para exposiciones, sala multiuso

Cantidad de salas

3

El espacio cultural cuenta con:

- ☐ Sistema de amplificación
- ☒ Sistema de iluminación
- ☐ Internet
- ☐ WiFi pública
- ☐ Visitas guiadas
- ☒ Acceso silla de ruedas
- ☐ Estacionamiento para bicicletas
- ☐ Otro

Capacidad

50 y 100

Vinculación con otros programas del MINCAP

Puntos de Cultura Comunitaria, PAOC, Unidad de Públicos y Territorio, Educación Artística, Conjuntos Artísticos Estables

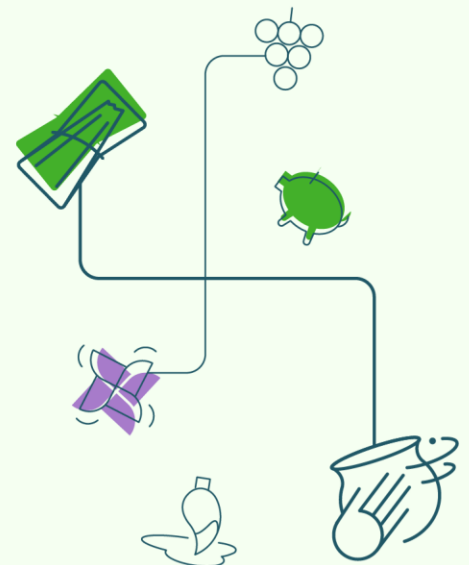

Teatro Municipal de La Serena

Coquimbo

Dirección	Benavente 580, La Serena
Región	Coquimbo
Provincia	Elqui
Georreferenciación	Teatro Municipal de La Serena

Tipo de espacio cultural

Espacio municipal

Encargado (a)

Aldo Valenzuela

Cargo

Encargado espacio cultural

Áreas de trabajo

Artes escénicas, cultura, creación y difusión de las artes

¿Cuenta con
Plan de Gestión?

Sí



	https://cultura.laserena.cl/Centros/teatro-municipal
	teatro.municipal@laserena.cl
	512427824
Otro	

Tipo de actividades

Funciones de conciertos sinfónicos y de cámara, espectáculos de danza y obras teatrales

Salas del espacio cultural

Auditorio o espacio para artes escénicas, baño

Cantidad de salas

1

El espacio cultural cuenta con:

- ☒ Sistema de amplificación
- ☒ Sistema de iluminación
- ☐ Internet
- ☐ WiFi pública
- ☐ Visitas guiadas
- ☒ Acceso silla de ruedas
- ☐ Estacionamiento para bicicletas
- ☐ Otro

Capacidad

+100

Vinculación con otros programas del MINCAP

Programa de Apoyo a Organizaciones Culturales (PAOC), Educación Artística

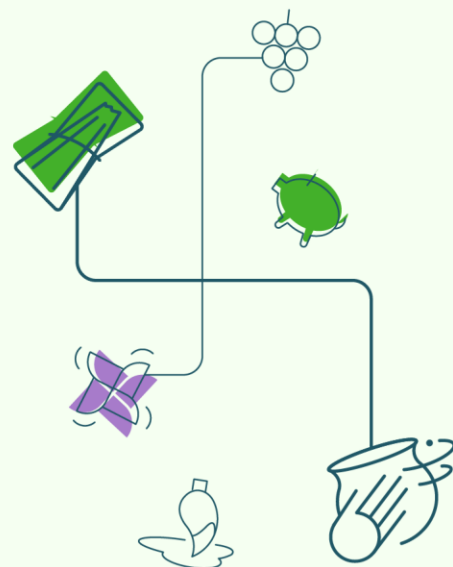

Casa de las Artes de Coquimbo

Coquimbo

Dirección	José Santiago Aldunate 699, Coquimbo
Región	Coquimbo
Provincia	Elqui
Georreferenciación	Casa de las Artes de Coquimbo

Tipo de espacio cultural

Espacio municipal

Encargado (a)

Boris Ireland

Cargo

Encargado espacio cultural

Áreas de trabajo

Artes escénicas, debate e integración, fomento al desarrollo creativo de artistas y la comunidad, identidad local

¿Cuenta con
Plan de Gestión?

No



Tipo de actividades

Funciones de teatro, música, danza, artes circenses

Salas del espacio cultural

Auditorio o espacio para artes escénicas, baño, sala para exposiciones, sala multiuso

Cantidad de salas

4

El espacio cultural cuenta con:

- ☒ Sistema de amplificación
- ☒ Sistema de iluminación
- ☐ Internet
- ☐ WiFi pública
- ☐ Visitas guiadas
- ☒ Acceso silla de ruedas
- ☐ Estacionamiento para bicicletas
- ☐ Otro

Capacidad

50 y 100

Vinculación con otros programas del MINCAP

	bit.ly/CACoquimbo
	casadelasartes@municoquimbo.cl
	+5698969 5436
	casadelasartes_municqbo
Otro	

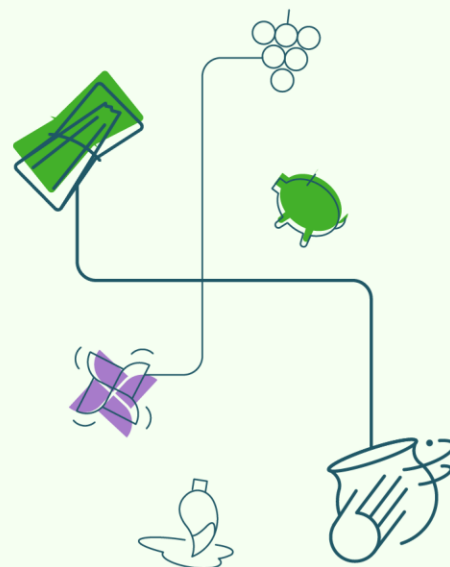

Casa Cultura El Tabo

www.ejemplo.cl

Valparaíso

Dirección	Poeta Jonás 85, El Tabo
Región	Valparaíso
Provincia	San Antonio
Georreferenciación	Casa de la Cultura El Tabo

Tipo de espacio cultural

Espacio municipal

Encargado (a)

Silvana Morales Muñoz

Cargo

Asistente administrativa

Áreas de trabajo

Desarrollo de la cultura, fomento del arte y patrimonio local

¿Cuenta con
Plan de Gestión?

No



Tipo de actividades

Seminarios, talleres, encuentros ciudadanos, celebraciones populares

Salas del espacio cultural

Auditorio o espacio para artes escénicas, baño, cocina, espacio de trabajo/oficina, sala para exposiciones, sala multiuso

Cantidad de salas

4

El espacio cultural cuenta con:

- ☐ Sistema de amplificación
- ☒ Sistema de iluminación
- ☒ Internet
- ☒ WiFi pública
- ☒ Visitas guiadas
- ☐ Acceso silla de ruedas
- ☐ Estacionamiento para bicicletas
- ☐ Otro

Capacidad

+100

Vinculación con otros programas del MINCAP

	casaculturaeltabo@eltabo.cl
	+569 61495628
Otro	

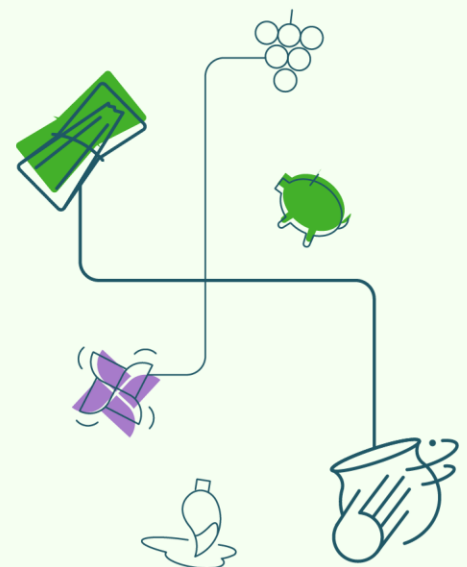

Centro Comunitario Las Cañas

www.comunitariolascanas.cl

Valparaíso

Dirección	Camino Uno 1115, C° Las Cañas, Valparaíso
Región	Valparaíso
Provincia	Valparaíso
Georreferenciación	Centro Comunitario Las Cañas

Tipo de espacio cultural

Organización comunitaria

Encargado (a)

Camila Jorquera Arias

Cargo

Coordinación general

Áreas de trabajo

Desarrollo cultural, derechos humanos, equidad de género, mejorar calidad de vida, compromiso con la comunidad, identidad local

¿Cuenta con
Plan de Gestión?

Sí



	www.comunitariolascanas.cl
	ccc.comunitario@gmail.com
	+56930862809
	CentroComunitarioLasCanas
	comunitariolascanas
Otro	

Tipo de actividades

Conmemoraciones, eventos culturales, celebraciones, escuelas de invierno y verano

Salas del espacio cultural

Auditorio o espacio para artes escénicas, baño, cocina, espacio de trabajo/oficina, sala de sonido, sala para exposiciones, sala multiuso

Cantidad de salas

5

El espacio cultural cuenta con:

- ☒ Sistema de amplificación
- ☒ Sistema de iluminación
- ☒ Internet
- ☒ WiFi pública
- ☒ Visitas guiadas
- ☐ Acceso silla de ruedas
- ☐ Estacionamiento para bicicletas
- ☐ Otro

Capacidad

+100

Vinculación con otros programas del MINCAP

Puntos de Cultura Comunitaria, Programa de Apoyo a Organizaciones Culturales (PAOC)

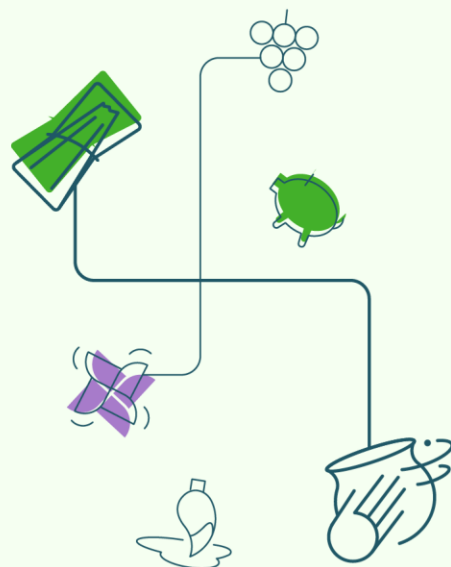

Valparaíso Profundo

www.ejemplo.cl

Valparaíso

Dirección	Pje. Fisher 18 y 24, C° Concepción, Valparaíso
Región	Valparaíso
Provincia	Valparaíso
Georreferenciación	Valparaíso Profundo

Tipo de espacio cultural

Sociedad con fines de lucro

Encargado (a)

Alejandra Jiménez Cid

Cargo

Directora

Áreas de trabajo

Centro de artes, pensamiento, cultura y patrimonio, difusión, creación e investigación, participación comunitaria, personas y territorio

¿Cuenta con
Plan de Gestión?

Sí



Tipo de actividades

Teatro, biblioteca, galería de exposiciones, charlas y conversatorios, noches de cuentos, espectáculos y conciertos.

Salas del espacio cultural

Auditorio o espacio para artes escénicas, baño, cocina, espacio de trabajo/oficina, sala para exposiciones, sala multiuso

Cantidad de salas

4

El espacio cultural cuenta con:

- ☒ Sistema de amplificación
- ☒ Sistema de iluminación
- ☒ Internet
- ☒ WiFi pública
- ☒ Visitas guiadas
- ☐ Acceso silla de ruedas
- ☒ Estacionamiento para bicicletas
- ☒ Otro

Capacidad

35 y 50

Vinculación con otros programas del MINCAP

Programa de
Apoyo a
Organizaciones
Culturales
(PAOC)

	www.valparaisoprofundo.cl
	contacto@valparaisoprofundo.cl
	+56978080127
	ValparaisoProfundo
	ValparaisoProfundo
	Otro https://www.youtube.com/ Valparaíso Profundo

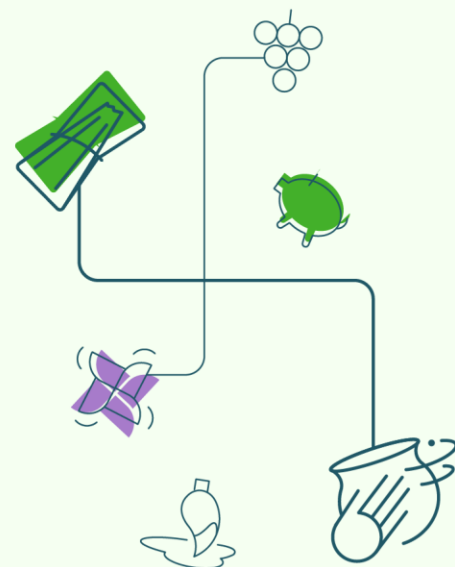

Casa de la Cultura Algarrobo

www.ejemplo.cl

Valparaíso

Dirección	Av. Carlos Alessandri 1633, Algarrobo
Región	Valparaíso
Provincia	San Antonio
Georreferenciación	Casa de la Cultura Algarrobo

Tipo de espacio cultural

Espacio municipal

Encargado (a)

Alejandra Canales Muñoz

Cargo

Encargada de Cultura

Áreas de trabajo

Arte, cultura, patrimonio

¿Cuenta con
Plan de Gestión?

Sí



	cultura@municipalidadalgarrobo.cl
	+56443570475
	culturaalgarrobo
Otro	

Tipo de actividades

Conciertos, encuentros culturales, teatro, lecturas dramatizadas, talleres, biblioteca, ciclos de cine

Salas del espacio cultural

Espacio de trabajo/oficina, cocina, baño, auditorio o espacio para artes escénicas

Cantidad de salas

2

El espacio cultural cuenta con:

- ☐ Sistema de amplificación
- ☐ Sistema de iluminación
- ☒ Internet
- ☒ WiFi pública
- ☐ Visitas guiadas
- ☒ Acceso silla de ruedas
- ☐ Estacionamiento para bicicletas
- ☐ Otro

Capacidad

50 y 100

Vinculación con otros programas del MINCAP

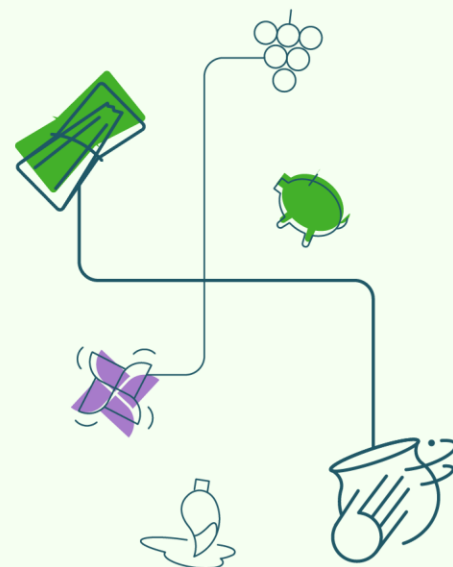

Centro Cultural IPA

www.ejemplo.cl

Valparaíso

Dirección	Condell 1349, Valparaíso
Región	Valparaíso
Provincia	Valparaíso
Georreferenciación	Centro Cultural IPA

Tipo de espacio cultural

Fundación sin fines de lucro

Encargado (a)

Claudio Vidal Albornoz

Cargo

Director

Áreas de trabajo

Formación artística, cultura, multidisciplinario

¿Cuenta con
Plan de Gestión?

Sí



Tipo de actividades

Clases de danza, ballet, teatro, canto, dibujo, artes marciales, violín, cartelera de teatro, conmemoraciones

Salas del espacio cultural

Auditorio o espacio para artes escénicas, baño, espacio de trabajo/oficina, sala de sonido, sala multiuso

Cantidad de salas

+5

El espacio cultural cuenta con:

- ☒ Sistema de amplificación
- ☒ Sistema de iluminación
- ☒ Internet
- ☒ WiFi pública
- ☐ Visitas guiadas
- ☐ Acceso silla de ruedas
- ☐ Estacionamiento para bicicletas
- ☐ Otro

Capacidad

+100

Vinculación con otros programas del MINCAP

Programa de Apoyo a Organizaciones Culturales (PAOC)

	tesoreriaipa@gmail.com
	+569 97661784
	CulturaIpaValparaíso
	centrocultural.ipa
Otro	

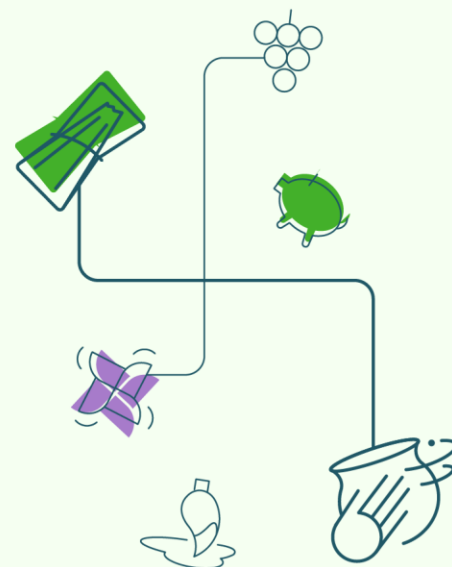

Sala Pascal 79

www.ejemplo.cl

Valparaíso

Dirección	Pascal 79, Valparaíso
Región	Valparaíso
Provincia	Valparaíso
Georreferenciación	Teatro Sala Pascal 79

Tipo de espacio cultural

Organización comunitaria

Encargado (a)

Gabriela Martina

Cargo

Representante legal

Áreas de trabajo

Activación, promoción y conexión entre las artes y la comunidad territorial, red de trabajo

¿Cuenta con
Plan de Gestión?

Sí



	www.salapascal79.cl
	salapascal79valpo@gmail.com
	+56990412402
	salapascal79
Otro	

Tipo de actividades

Artesanía, artes escénicas, diseño, audiovisual, interculturalidad, etc

Salas del espacio cultural

Espacio de trabajo/oficina, baño

Cantidad de salas

1

El espacio cultural cuenta con:

- ☒ Sistema de amplificación
- ☒ Sistema de iluminación
- ☒ Internet
- ☒ WiFi pública
- ☐ Visitas guiadas
- ☐ Acceso silla de ruedas
- ☐ Estacionamiento para bicicletas
- ☐ Otro

Capacidad

50 y 100

Vinculación con otros programas del MINCAP

Programa de
Apoyo a
Organizaciones
Culturales
(PAOC)

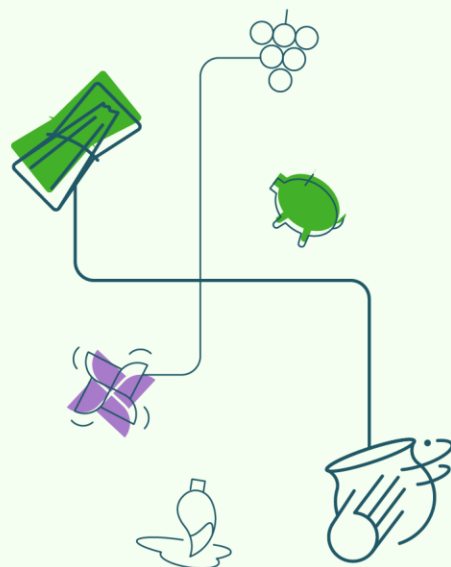

Sala Negra Juan Barattini Carvelli

www.ejemplo.cl

Valparaíso

Dirección	Av. Brasil 1647, Valparaíso
Región	Valparaíso
Provincia	Valparaíso
Georreferenciación	Teatro Universidad de Valparaíso

Tipo de espacio cultural

Espacio cultural

Encargado (a)

Amanda Borgoño

Cargo

Productora

Áreas de trabajo

Fomento del desarrollo artístico cultural, artes escénicas, sala de espectáculos, exposiciones de procesos creativos

¿Cuenta con
Plan de Gestión?

No



	amanda.borgono@uv.cl
	+56959783649
	escuelateatrouv
Otro	

Tipo de actividades

Cartelera de teatro, actividades de extensión académica, lanzamiento de libros, encuentro de teatro en cerros "Escalera arriba", actividades colaborativas

Salas del espacio cultural

Auditorio o espacio para artes escénicas, baño, espacio de trabajo/oficina

Cantidad de salas

1

El espacio cultural cuenta con:

- ☒ Sistema de amplificación
- ☒ Sistema de iluminación
- ☒ Internet
- ☒ WiFi pública
- ☐ Visitas guiadas
- ☐ Acceso silla de ruedas
- ☐ Estacionamiento para bicicletas
- ☐ Otro

Capacidad

50 y 100

Vinculación con otros programas del MINCAP

FICR,
Puntos de
Cultura
Comunitaria,
PAOC

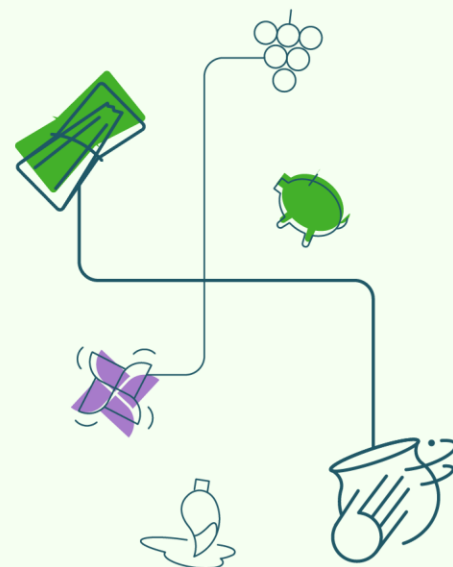

Casa Espacio 824

www.ejemplo.cl

Valparaíso

Dirección	Calle Buenos Aires 824, Valparaíso
Región	Valparaíso
Provincia	Valparaíso
Georreferenciación	Casa Espacio Buenos Aires 824 FIFV

Tipo de espacio cultural

Corporación sin fines de lucro

Encargado (a)

Rocío Douglas González

Cargo

Productora ejecutiva

Áreas de trabajo

Difusión de creación fotográfica, procesos creativos, vinculación con el territorio

¿Cuenta con
Plan de Gestión?

Sí



<https://casaespacio.cl/>

rocio@fifv.cl

+56987696396



[casaespacio_fifv](#)

Otro

**BsAs
824**
casaespacio

Tipo de actividades

Diálogos fotográficos, talleres, residencias artísticas, encuentros formativos, festival

Salas del espacio cultural

Baño, cocina, espacio de trabajo/oficina, sala multiuso

Cantidad de salas

12

El espacio cultural cuenta con:

- ☒ Sistema de amplificación
- ☐ Sistema de iluminación
- ☒ Internet
- ☒ WiFi pública
- ☒ Visitas guiadas
- ☐ Acceso silla de ruedas
- ☐ Estacionamiento para bicicletas
- ☐ Otro

Capacidad

35 y 50

Vinculación con otros programas del MINCAP

Programa de
Apoyo a
Organizaciones
Culturales
(PAOC)

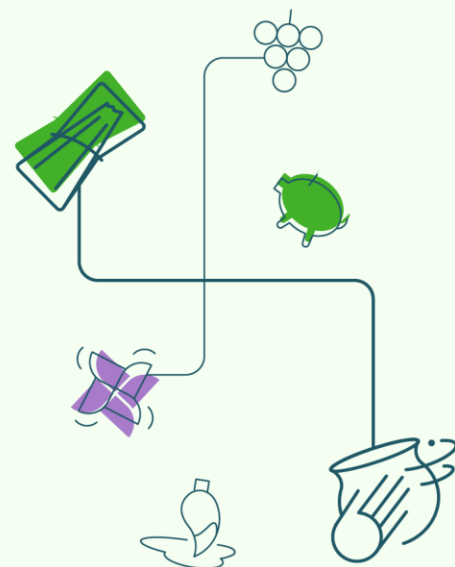

Cámara Lúcida

www.ejemplo.cl

Valparaíso

Dirección	Almirante Montt 44, Valparaíso
Región	Valparaíso
Provincia	Valparaíso
Georreferenciación	Escuela de fotografía-Camaralucida

Tipo de espacio cultural

Sociedad con fines de lucro

Encargado (a)

Carolina Vásquez

Cargo

Directora

Áreas de trabajo

Formación fotográfica y artística

¿Cuenta con
Plan de Gestión?

No



	https://camaralucida.cl/
	fotografía@camaralucida.cl
	+56939323128
	camaralucidachile
Otro	



Tipo de actividades

Talleres, cursos, laboratorios, diplomados, seminarios

Salas del espacio cultural

Baño, cocina, espacio de trabajo/oficina, sala para exposiciones, sala multiuso

Cantidad de salas

5

El espacio cultural cuenta con:

- ☐ Sistema de amplificación
- ☒ Sistema de iluminación
- ☒ Internet
- ☒ WiFi pública
- ☒ Visitas guiadas
- ☐ Acceso silla de ruedas
- ☐ Estacionamiento para bicicletas
- ☐ Otro

Capacidad

50 y 100

Vinculación con otros programas del MINCAP

Programa de
Apoyo a
Organizaciones
Culturales
(PAOC)

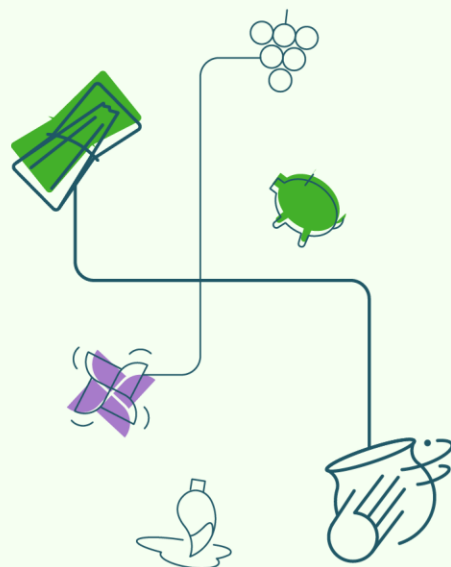

Valparaíso

Sociedad con fines de lucro

Sí



+5

50 y 100

- Programa de
Apoyo a
Organizaciones
Culturales
(PAOC)

	www.judasgaleria.cl
	judasgaleria@gmail.com
	+56982903837
	
	judasgaleria
Otro	

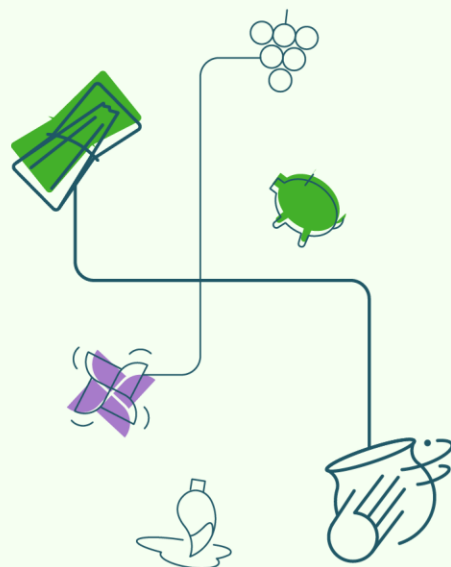

Parque Cultural de Valparaíso

www.parquecultural.cl

Valparaíso

Dirección	Cárcel 471, C° Cárcel, Valparaíso
Región	Valparaíso
Provincia	Valparaíso
Georreferenciación	Parque Cultural de Valparaíso

Tipo de espacio cultural

Corporación sin fines de lucro

Encargado (a)

Valentina Gallardo Espinoza

Cargo

Directora ejecutiva

Áreas de trabajo

Espacio de encuentro ciudadano y participación cultural, promoción de las artes, cultura y patrimonio, memoria y DD.HH, historia, territorio, formación de ciudadanías críticas

¿Cuenta con
Plan de Gestión?

No



Tipo de actividades

Exposiciones. Espectáculos, conferencias, ferias de emprendimientos, talleres y encuentros de artes visuales, artes escénicas, música, libros y literatura

Salas del espacio cultural

Auditorio o espacio para artes escénicas, baño, espacio de trabajo/oficina, sala para exposiciones, sala multiuso, cocina

Cantidad de salas

+5

El espacio cultural cuenta con:

- ☒ Sistema de amplificación
- ☒ Sistema de iluminación
- ☒ Internet
- ☒ WiFi pública
- ☒ Visitas guiadas
- ☒ Acceso silla de ruedas
- ☐ Estacionamiento para bicicletas
- ☐ Otro

Capacidad

+100

Vinculación con otros programas del MINCAP

Unidad de Públicos
y Territorio,
Unidad de Cultura,
Memoria y
Derechos
Humanos,
Educación Artística

	https://parquecultural.cl/
	gfigueroa@pcdv.cl
	+56998467711
	Parquecultural.devalparaiso
	parqueculturaldevalparaiso
Otro	

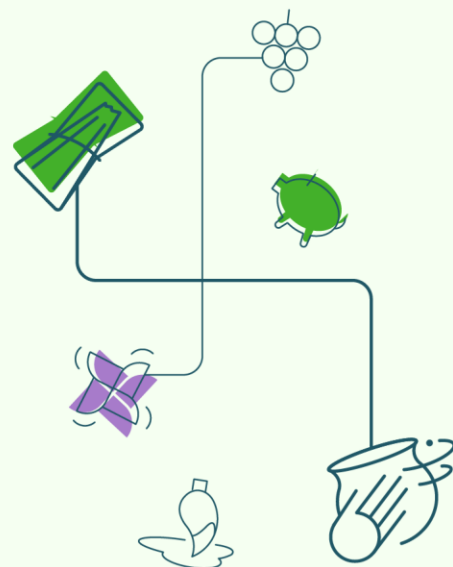

Museo y Centro Cultural Presidente Pedro Aguirre Cerda

www.ccpac.cl

Valparaíso

Dirección	Av. Pedro Aguirre Cerda s/n, sector Pocuro, Calle Larga
Región	Valparaíso
Provincia	Los Andes
Georreferenciación	Centro Cultural Pedro Aguirre Cerda

Tipo de espacio cultural

Espacio municipal

Encargado (a)

Edgardo Bravo Cáceres

Cargo

Director ejecutivo

Áreas de trabajo

Preservación y difusión del patrimonio, cultura y las artes, formación artística, comunidad, museo y memoria

¿Cuenta con
Plan de Gestión?

Sí



	www.ccpac.cl
	ebravo@municipallelarga.cl
	+56989211122
	Pedro Aguirre Cerda (museo y centro cultural)
	museoccpac
Otro	

Tipo de actividades

Exhibición de objetos, videos, fotografías y documentos, talleres, cursos, encuentros con creadores, cultores y especialistas en diversas materias

Salas del espacio cultural

Baño, cocina, espacio de trabajo/oficina, sala de sonido, sala para exposiciones, sala multiuso

Cantidad de salas

+5

El espacio cultural cuenta con:

- ☒ Sistema de amplificación
- ☒ Sistema de iluminación
- ☒ Internet
- ☒ WiFi pública
- ☒ Visitas guiadas
- ☒ Acceso silla de ruedas
- ☐ Estacionamiento para bicicletas
- ☐ Otro

Capacidad

+100

Vinculación con otros programas del MINCAP

Fortalecimiento
de la Identidad
Cultural
Regional (FICR)

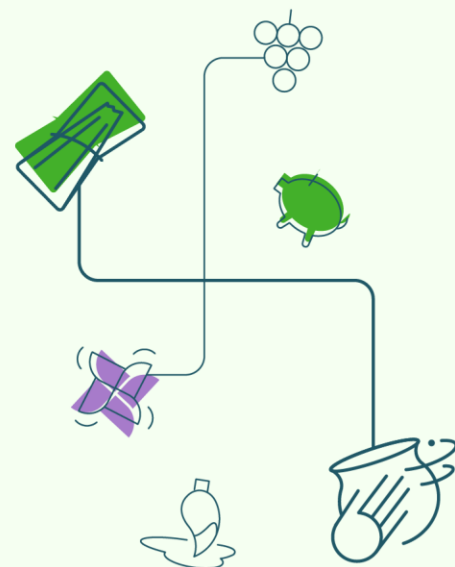

Centro Cultural Municipal Leopoldo Silva Reynoard

www.ejemplo.cl

Valparaíso

Dirección	Avenida 21 de Mayo 200, Quillota
Región	Valparaíso
Provincia	Quillota
Georreferenciación	Centro Cultural Leopoldo Reynoard

Tipo de espacio cultural

Espacio municipal

Encargado (a)

Carlos Carmona Bermúdez

Cargo

Director de Cultura de la Municipalidad de Quillota

Áreas de trabajo

Promoción, protección y conservación
de las culturas, artes y patrimonio

¿Cuenta con
Plan de Gestión?

Sí



Tipo de actividades

Talleres, cartelera de conciertos, cine y teatro, eventos culturales,
exposiciones, ferias de emprendimiento, espectáculos

Salas del espacio cultural

Baño, auditorio o espacio para artes
escénicas, espacio de trabajo/oficina, sala
de sonido, sala multiuso

Cantidad de salas

+5

El espacio cultural cuenta con:

- ☒ Sistema de amplificación
- ☒ Sistema de iluminación
- ☒ Internet
- ☒ WiFi pública
- ☒ Visitas guiadas
- ☒ Acceso silla de ruedas
- ☒ Estacionamiento para bicicletas
- ☐ Otro

Capacidad

+100

Vinculación con otros programas del MINCAP

Unidad de Públicos y
Territorio,
Fortalecimiento de la
Identidad Cultural Regional
(FICR), Programa
Interculturalidad e
Inclusión de Migrantes

	carlos.carmona@quillota.cl
	333295403
	centroculturalquillota
	centroculturalquillota
Otro	

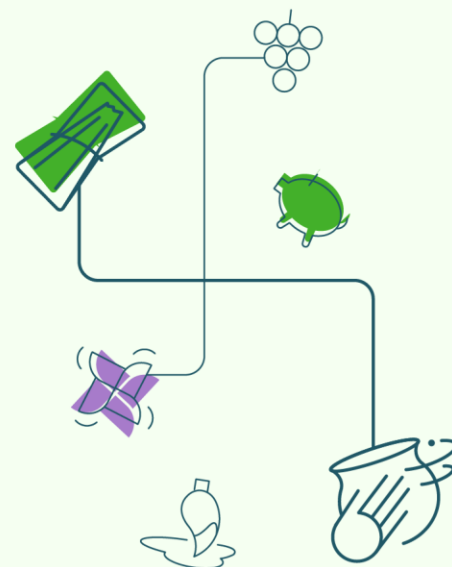

Teatro Museo del Títere y el Payaso

www.teatromuseo.cl

Valparaíso

Dirección	Cumming 795, Valparaíso
Región	Valparaíso
Provincia	Valparaíso
Georreferenciación	Teatromuseo del Títere y El Payaso

Tipo de espacio cultural

Fundación sin fines de lucro

Encargado (a)

Paulina Beltrán

Cargo

Encargada de Extensión

Áreas de trabajo

Fortalecimiento, difusión y desarrollo del arte del títere y el payaso, patrimonio cultural, creación de redes de artistas e instituciones culturales, artes escénicas, participación cultural

¿Cuenta con
Plan de Gestión?

Sí



Tipo de actividades

Encuentros, festivales, cursos, presentaciones, publicaciones

Salas del espacio cultural

Baño, cocina, espacio de trabajo/oficina, sala para exposiciones, sala multiuso

Cantidad de salas

4

El espacio cultural cuenta con:

- ☒ Sistema de amplificación
- ☒ Sistema de iluminación
- ☒ Internet
- ☒ WiFi pública
- ☒ Visitas guiadas
- ☒ Acceso silla de ruedas
- ☐ Estacionamiento para bicicletas
- ☐ Otro

Capacidad

50 y 100

Vinculación con otros programas del MINCAP

Programa de Apoyo a Organizaciones Culturales (PAOC); Educación Artística (Semana de la Educación Artística, Acciona, CECREA)

	www.teatromuseo.cl
	proyectos@teatromuseo.cl
	+56976481953
	teatromuseo
	teatromuseo
Otro	



TEATROMUSEO
#Desde2007

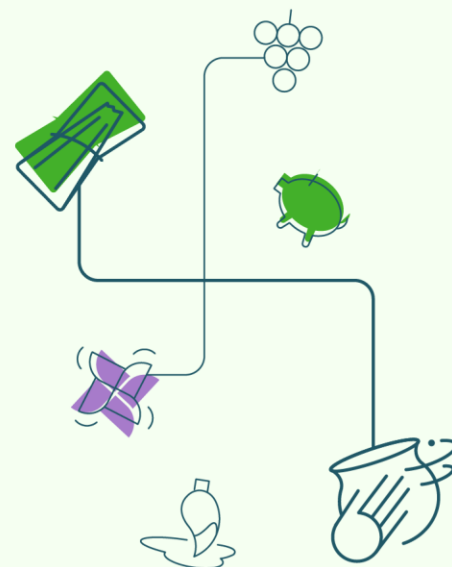

Casa de la Cultura de Santo Domingo

www.ajempio.cl

Valparaíso

Dirección	Los Jazmines 29, Santo Domingo
Región	Valparaíso
Provincia	San Antonio
Georreferenciación	Casa de la Cultura de Santo Domingo

Tipo de espacio cultural

Espacio cultural

Encargado (a)

Celeste Beltrán Boisier

Cargo

Coordinadora general

Áreas de trabajo

Promoción de la cultura, artes y el patrimonio, vinculación con la comunidad, formación artística

¿Cuenta con
Plan de Gestión?

Sí



	www.agrupacionculturalsantodomingo.cl/
	culturasantodomingo@gmail.com
	352293175
	casadelaculturadesantodomingo
	culturasantodomingo
Otro	Youtube: @agrupacionculturalsantodomingo

Tipo de actividades

Talleres, mediaciones con la comunidad, orquesta rural infantil, exposiciones artísticas, biblioteca, ciclos de conciertos y conferencias

Salas del espacio cultural

Baño, cocina, espacio de trabajo/oficina, sala de sonido, sala para exposiciones, sala multiuso

Cantidad de salas

5

El espacio cultural cuenta con:

- ☒ Sistema de amplificación
- ☒ Sistema de iluminación
- ☒ Internet
- ☒ WiFi pública
- ☒ Visitas guiadas
- ☒ Acceso silla de ruedas
- ☐ Estacionamiento para bicicletas
- ☐ Otro

Capacidad

50 y 100

Vinculación con otros programas del MINCAP

Programa de Apoyo a Organizaciones Culturales (PAOC), Educación Artística

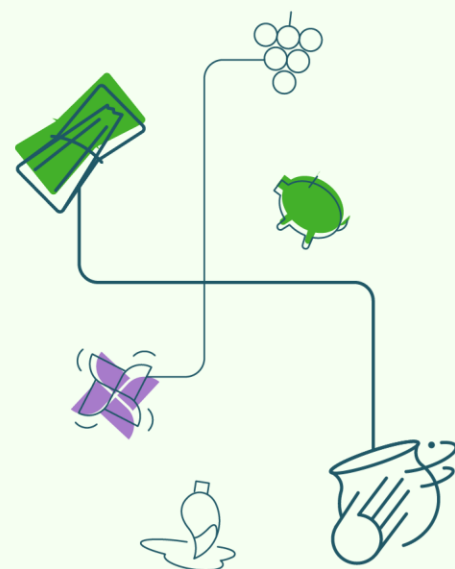

Sala Viña

www.ejemplo.cl

Valparaíso

Dirección	Arlegui 683, Viña Del Mar
Región	Valparaíso
Provincia	Valparaíso
Georreferenciación	Sala de Arte Viña del Mar

Tipo de espacio cultural

Espacio cultural

Encargado (a)

Cristian Hormazábal Landa

Cargo

Director ejecutivo

Áreas de trabajo

Arte, patrimonio, cultura, museografía

¿Cuenta con
Plan de Gestión?

Sí



Tipo de actividades

Exposiciones, diálogos, talleres

Salas del espacio cultural

Baño, cocina, espacio de trabajo/oficina, sala para exposiciones

Cantidad de salas

4

El espacio cultural cuenta con:

- ☒ Sistema de amplificación
- ☐ Sistema de iluminación
- ☒ Internet
- ☒ WiFi pública
- ☒ Visitas guiadas
- ☒ Acceso silla de ruedas
- ☐ Estacionamiento para bicicletas
- ☐ Otro ☒

Capacidad

+100

Vinculación con otros programas del MINCAP

Programa de
Apoyo a
Organizaciones
Culturales
(PAOC)

www.culturaviva.cl/sala-vina-del-mar/

gestion@culturaviva.cl

322680633



[corpoculturalvina](#)

Otro

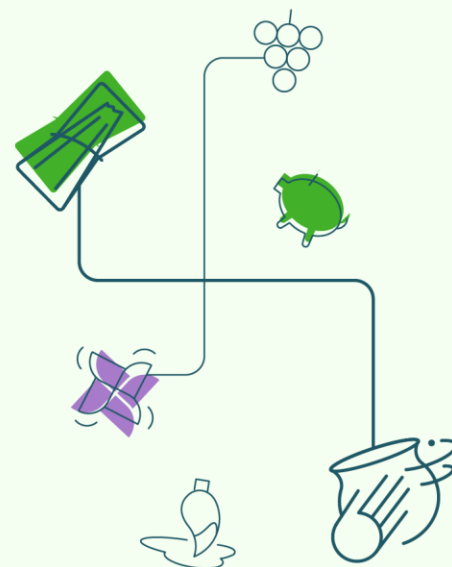

Centro Cultural Camilo Mori

www.ejemplo.cl

Valparaíso

Dirección	Isidoro Dubournais 2021, El Quisco
Región	Valparaíso
Provincia	San Antonio
Georreferenciación	Centro Cultural Camilo Mori

Tipo de espacio cultural

Espacio municipal

Encargado (a)

Alejandro Flores Safe

Cargo

Encargado de Unidad de Cultura

Áreas de trabajo

Arte, cultura y patrimonio

¿Cuenta con
Plan de Gestión?

Sí



Tipo de actividades

Artesanía, artes escénicas, diseño, audiovisual, interculturalidad, etc.

Salas del espacio cultural

Auditorio o espacio para artes escénicas, baño, cocina, espacio de trabajo/oficina, sala para exposiciones, sala multiuso

Cantidad de salas

4

El espacio cultural cuenta con:

- ☒ Sistema de amplificación
- ☒ Sistema de iluminación
- ☒ Internet
- ☐ WiFi pública
- ☒ Visitas guiadas
- ☒ Acceso silla de ruedas
- ☐ Estacionamiento para bicicletas
- ☐ Otro ☒

Capacidad

+100

Vinculación con otros programas del MINCAP

cultura@elquisco.cl
352456195
@centroculturalcamilomori
Otro

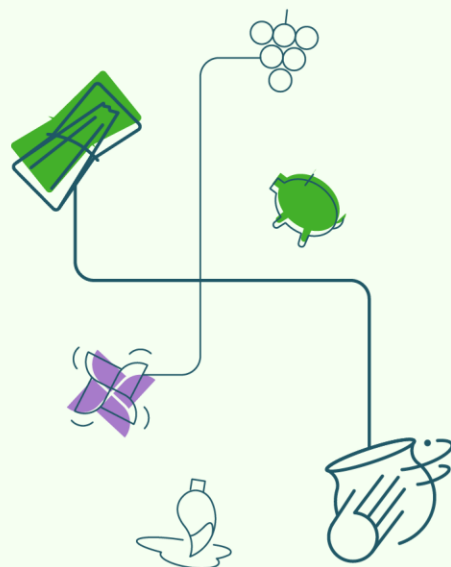

Valparaíso

A line drawing of a path leading through various objects: a green book, a bunch of grapes, a green turtle, a purple flower, a white flower, and a large green vase.

Valparaíso

A line drawing of a path leading through various objects: a green book, a bunch of grapes, a green turtle, a purple flower, a white flower, and a large green vase.

Balmaceda Arte Joven Sede Valparaíso

www.balmacedarte.cl

Valparaíso

Dirección	Santa Isabel 739, Valparaíso
Región	Valparaíso
Provincia	Valparaíso
Georreferenciación	Balmaceda Arte Joven

Tipo de espacio cultural

Corporación sin fines de lucro

Encargado (a)

Federico Botto

Cargo

Director regional

Áreas de trabajo

Formación artística innovadora, fomento a la transformación social, creatividad y trabajo colaborativo, pensamiento crítico

¿Cuenta con
Plan de Gestión?

Sí



	www.balmacedartejoven.cl/sedes/sede-valparaiso/
	infovalparaiso@baj.cl
	+56322116471
	baivalpo
Otro	

Tipo de actividades

Talleres, exposiciones, festival, galería de arte, laboratorios

Salas del espacio cultural

Auditorio o espacio para artes escénicas, baño, cocina, espacio de trabajo/oficina, sala de sonido, sala para exposiciones, sala multiuso

Cantidad de salas

5

El espacio cultural cuenta con:

- ☒ Sistema de amplificación
- ☒ Sistema de iluminación
- ☒ Internet
- ☐ WiFi pública
- ☒ Visitas guiadas
- ☐ Acceso silla de ruedas
- ☐ Estacionamiento para bicicletas
- ☐ Otro

Capacidad

50 y 100

Vinculación con otros programas del MINCAP

Unidad de públicos y territorio, unidad de cultura, memoria y derechos humanos, Educación Artística

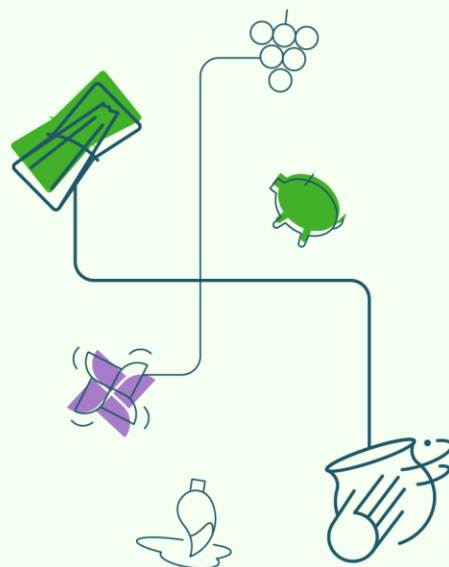

Centro Cultural Carpa Azul Circo

www.ejemplo.cl

Valparaíso

Dirección	Santa Inés 38, Valparaíso
Región	Valparaíso
Provincia	Valparaíso
Georreferenciación	Centro Cultural Carpa Azul

Tipo de espacio cultural

Organización comunitaria

Encargado (a)

Patricio Giro Núñez

Cargo

Director ejecutivo

Áreas de trabajo

Promover el desarrollo de artes circenses y escénicas, trabajo colectivo, residencias artísticas

¿Cuenta con
Plan de Gestión?

Sí



 www.carpaazul.com

 carpaazul@gmail.com

 +56999485333

 [carpaazulcirco](#)

 [carpaazulcirco](#)

Otro



Tipo de actividades

Talleres, espectáculos, programación mensual, mediación de artistas

Salas del espacio cultural

Auditorio o espacio para artes escénicas, baño, cocina

Cantidad de salas

3

El espacio cultural cuenta con:

- ☒ Sistema de amplificación
- ☒ Sistema de iluminación
- ☒ Internet
- ☐ WiFi pública
- ☒ Visitas guiadas
- ☐ Acceso silla de ruedas
- ☐ Estacionamiento para bicicletas
- ☐ Otro

Capacidad

+100

Vinculación con otros programas del MINCAP

Puntos de Cultura Comunitaria, Programa de Apoyo a Organizaciones Culturales (PAOC), Unidad de Públicos y Territorio

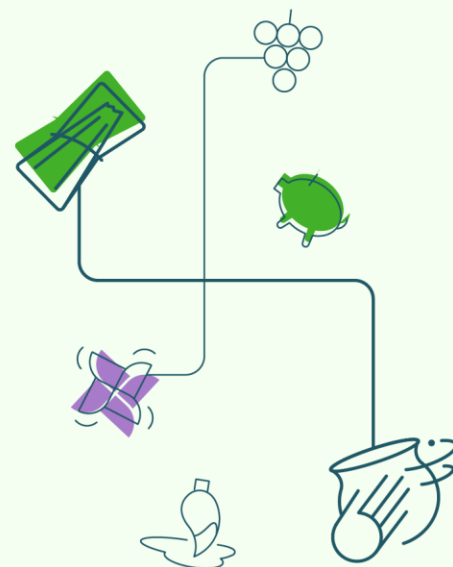

Espacio Cultural de Concón

www.ejemplo.cl

Valparaíso

Dirección	Av. Concón Reñaca Oriente s/n esq Calle 11, Concón
Región	Valparaíso
Provincia	Valparaíso
Georreferenciación	Espacio Cultural de Concón

Tipo de espacio cultural

Espacio municipal

Encargado (a)

Paula Illanes Arellano

Cargo

Encargada espacio cultural

Áreas de trabajo

Artes escénicas, cultura, patrimonio, vinculación con la comunidad

¿Cuenta con
Plan de Gestión?

No



Tipo de actividades

Talleres de teatro, danza, música, charlas, museo, biblioteca

Salas del espacio cultural

Auditorio o espacio para artes escénicas, baño, cocina, espacio de trabajo/oficina

Cantidad de salas

1

El espacio cultural cuenta con:

- ☒ Sistema de amplificación
- ☒ Sistema de iluminación
- ☒ Internet
- ☐ WiFi pública
- ☐ Visitas guiadas
- ☒ Acceso silla de ruedas
- ☐ Estacionamiento para bicicletas
- ☐ Otro

Capacidad

+100

Vinculación con otros programas del MINCAP

Puntos de
Cultura
Comunitaria

	direcciondeculturaconcon@gmail.com
	+56984056531
	culturamuniconcon
Otro	

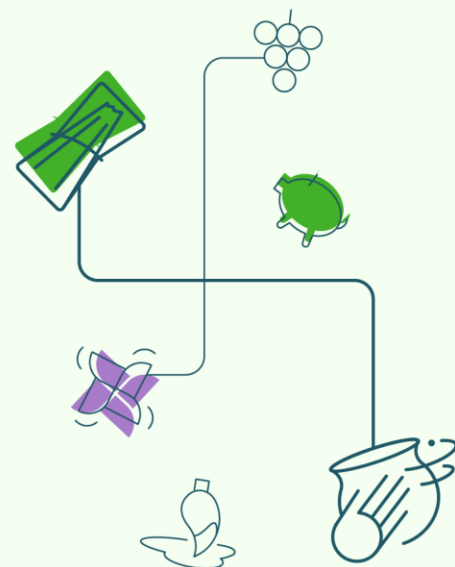

Centro Cultural San Antonio

www.ejemplo.cl

Valparaíso

Dirección	Antofagasta 545, San Antonio
Región	Valparaíso
Provincia	San Antonio
Georreferenciación	Centro Cultural San Antonio

Tipo de espacio cultural

Corporación municipal

Encargado (a)

Fernando Núñez Michelod

Cargo

Encargado centro cultural

Áreas de trabajo

Creación, formación y difusión de actividades culturales y artísticas. inclusión y diversidad, puesta en valor de patrimonio

¿Cuenta con
Plan de Gestión?

Sí



Tipo de actividades

Artesanía, artes escénicas, diseño, audiovisual, interculturalidad, etc.

Salas del espacio cultural

Auditorio o espacio para artes escénicas, baño, espacio de trabajo/oficina, sala de sonido, sala para exposiciones, sala multiuso

Cantidad de salas

+5

El espacio cultural cuenta con:

- ☒ Sistema de amplificación
- ☒ Sistema de iluminación
- ☒ Internet
- ☒ WiFi pública
- ☐ Visitas guiadas
- ☐ Acceso silla de ruedas
- ☐ Estacionamiento para bicicletas
- ☐ Otro

Capacidad

+100

Vinculación con otros programas del MINCAP

PAOC, Educación Artística, Puntos de Cultura Comunitaria, Unidad de Públicos y Territorio, Conjuntos Artísticos Estables

	www.centrocultural.sanantonio.cl/
	fnunez@sanantonio.cl
	+56977526337
	centroculturalsanantonio
Otro	
	Youtube: @CentroCulturalSanAntonio

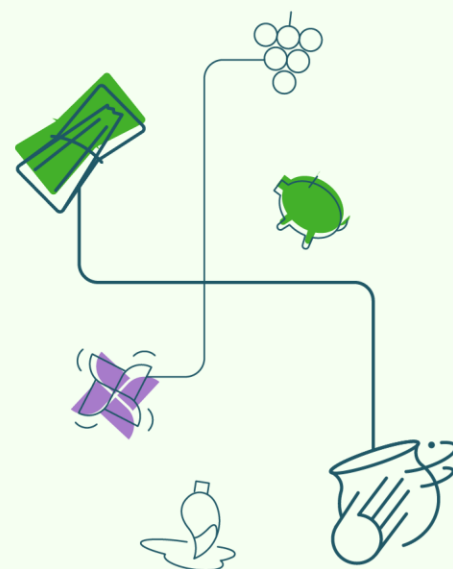

Biblioteca Pública Municipal N°235

José Alejandro Naranjo Toro

www.ejemplo.cl

Valparaíso

Dirección	Tierra del Fuego 890, Concón
Región	Valparaíso
Provincia	Valparaíso
Georreferenciación	Biblioteca Pública Municipal N°235

Tipo de espacio cultural

Espacio municipal

Encargado (a)

Priscilla Fajardo Cisternas

Cargo

Encargada de la biblioteca pública

Áreas de trabajo

Lectura, desarrollo cultural e intelectual, acceso a la información, memoria

¿Cuenta con
Plan de Gestión?

No



Tipo de actividades

Encuentros, conversatorios, cine foro, expo, lanzamientos de libros, talleres

Salas del espacio cultural

Baño, sala multiuso, espacio de trabajo/oficina

Cantidad de salas

4

El espacio cultural cuenta con:

- ☐ Sistema de amplificación
- ☒ Sistema de iluminación
- ☒ Internet
- ☒ WiFi pública
- ☐ Visitas guiadas
- ☐ Acceso silla de ruedas
- ☒ Estacionamiento para bicicletas
- ☐ Otro ☒

Capacidad

35 y 50

Vinculación con otros programas del MINCAP

	biblioteca@concon.cl
	+56946188326
	josenaranjo.bibliotecaconcon
	bibliotecamuniconcon
Otro	
	Youtube: @BibliotecaPublicadeConcon

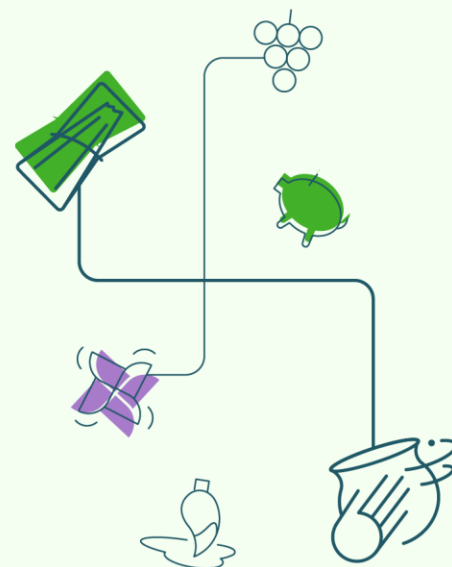

Centro Cultural ATMA

www.ejemplo.cl

Valparaíso

Dirección	Santo Domingo 27, San Felipe
Región	Valparaíso
Provincia	San Felipe
Georreferenciación	Centro Cultural ATMA

Tipo de espacio cultural

Organización comunitaria

Encargado (a)

Oscar Zamora Burgos

Cargo

Coordinador

Áreas de trabajo

Arte, patrimonio, cultura, salud, vinculación artística local y territorio, trabajo creativo

¿Cuenta con
Plan de Gestión?

No



Tipo de actividades

Talleres

Salas del espacio cultural

Baño, cocina, sala para exposiciones, sala multiuso, espacio de trabajo/oficina

Cantidad de salas

3

El espacio cultural cuenta con:

- ☒ Sistema de amplificación
- ☒ Sistema de iluminación
- ☐ Internet
- ☐ WiFi pública
- ☐ Visitas guiadas
- ☐ Acceso silla de ruedas
- ☒ Estacionamiento para bicicletas
- ☐ Otro ☒

Capacidad

50 y 100

Vinculación con otros programas del MINCAP

	atma.centrocultural@gmail.com
	+56957054512
	Espacio cultural
	atma.centrocultural
Otro	

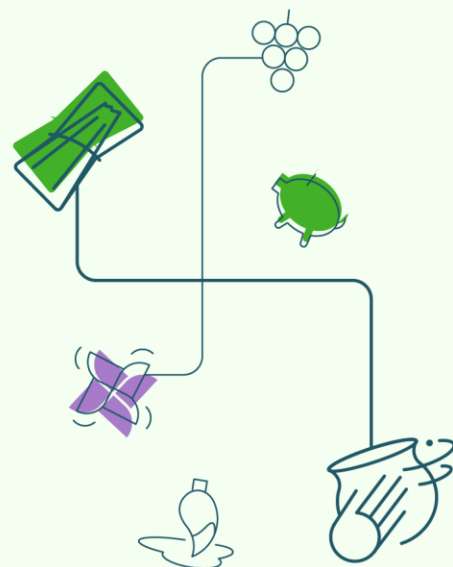

Centro Cultural Gabriela Mistral

www.ejemplo.cl

Valparaíso

Dirección	Santiago 674, Villa Alemana
Región	Valparaíso
Provincia	Marga Marga
Georreferenciación	Centro Cultural Gabriela Mistral

Tipo de espacio cultural

Espacio municipal

Encargado (a)

Marcos Daniel Muñoz Toledo

Cargo

Encargado del Departamento de Cultura y Patrimonio Municipalidad Villa Alemana

Áreas de trabajo

Desarrollo de las culturas, artes y patrimonio

¿Cuenta con
Plan de Gestión?

Sí



Tipo de actividades

Talleres, cine foro, feria del libro, exposiciones

Salas del espacio cultural

Auditorio o espacio para artes escénicas, baño, cocina, espacio de trabajo/oficina, sala de sonido, sala para exposiciones, sala multiuso

Cantidad de salas

5

El espacio cultural cuenta con:

- ☒ Sistema de amplificación
- ☒ Sistema de iluminación
- ☒ Internet
- ☒ WiFi pública
- ☒ Visitas guiadas
- ☒ Acceso silla de ruedas
- ☐ Estacionamiento para bicicletas
- ☐ Otro

Capacidad

+100

Vinculación con otros programas del MINCAP

Fortalecimiento de la Identidad Cultural Regional (FICR), Programa Interculturalidad e Inclusión de Migrantes

	mmunoz@villalemana.cl
	+56323140623
	CCgabrielamistral
	ccgabrielamistral
Otro	

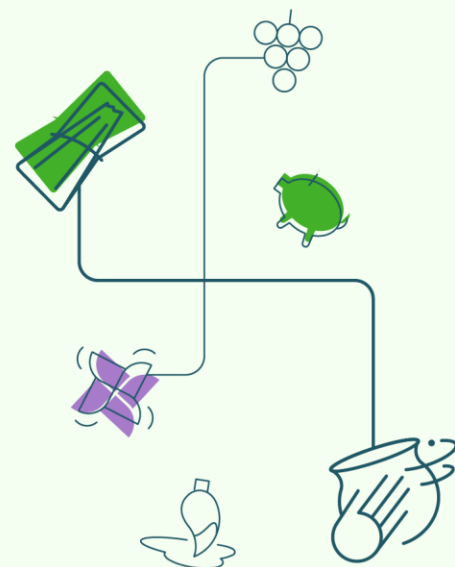

Centro Cultural de Los Andes

www.ejemplo.cl

Valparaíso

Dirección	Maipú 475, Los Andes
Región	Valparaíso
Provincia	Los Andes
Georreferenciación	Centro Cultural de Los Andes

Tipo de espacio cultural

Espacio municipal

Encargado (a)

Camila Bustos

Cargo

Subdirectora de Cultura, Turismo y Patrimonio

Áreas de trabajo

Artesanía, artes escénicas, diseño, audiovisual, interculturalidad, etc.

¿Cuenta con
Plan de Gestión?

Sí



Tipo de actividades

Artesanía, artes escénicas, diseño, audiovisual, interculturalidad, etc.

Salas del espacio cultural

Auditorio o espacio para artes escénicas, baño, cocina, espacio de trabajo/oficina, sala de sonido, sala para exposiciones, sala multiuso

Cantidad de salas

+5

El espacio cultural cuenta con:

- ☒ Sistema de amplificación
- ☒ Sistema de iluminación
- ☒ Internet
- ☒ WiFi pública
- ☒ Visitas guiadas
- ☒ Acceso silla de ruedas
- ☒ Estacionamiento para bicicletas
- ☐ Otro

Capacidad

+100

Vinculación con otros programas del MINCAP

Fortalecimiento de la Identidad Cultural Regional (FICR), Conjuntos Artísticos Estables, Programa Interculturalidad e Inclusión de Migrantes

	c.bustos@munilosandes.cl
	+56951891895
	centrocultural_losandes
Otro	

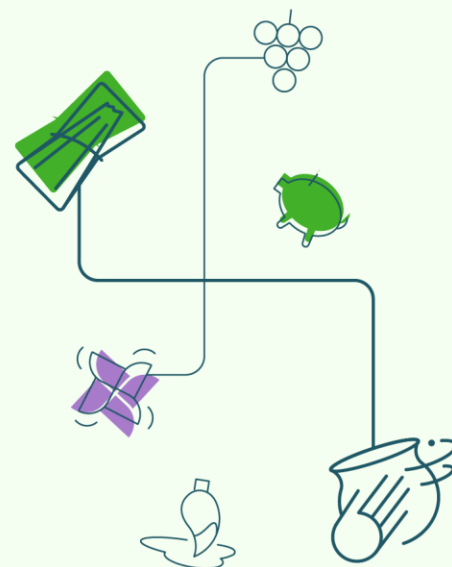

INSOMNIA - Teatro Condell

www.ejemplo.cl

Valparaíso

Dirección	Condell 1585, Valparaíso
Región	Valparaíso
Provincia	Valparaíso
Georreferenciación	Sala Insomnia Alternativa de Cine

Tipo de espacio cultural

Organización comunitaria

Encargado (a)

Leonardo Torres Vergara

Cargo

Representante legal, director ejecutivo

Áreas de trabajo

Cine, cine alternativo e independiente

¿Cuenta con
Plan de Gestión?

Sí



	www.insomniacine.cl/
	administracion@insomniacine.cl
	+569 85293597
	Insomnia.AlternativadeCine
	insomnia_teatro_condell
Otro	Youtube: @insomniateatrocondell5497

Tipo de actividades

Cartelera de cine mensual, cine foro

Salas del espacio cultural

Sala multiuso

Cantidad de salas

1

El espacio cultural cuenta con:

- ☒ Sistema de amplificación
- ☐ Sistema de iluminación
- ☒ Internet
- ☐ WiFi pública
- ☒ Visitas guiadas
- ☒ Acceso silla de ruedas
- ☐ Estacionamiento para bicicletas
- ☐ Otro

Capacidad

+100

Vinculación con otros programas del MINCAP

Programa de Apoyo a
Organizaciones
Culturales (PAOC),
Unidad de Públicos y
Territorio

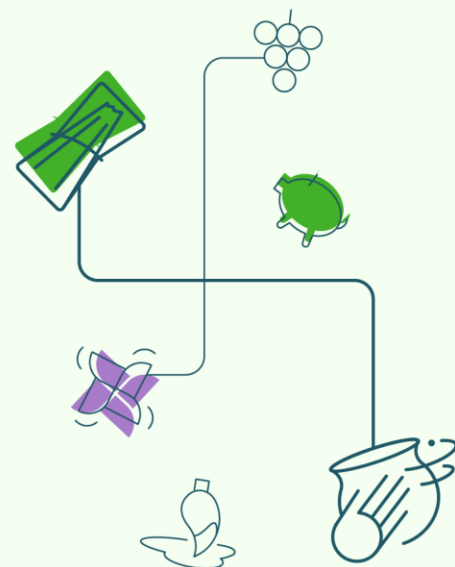

Galería Municipal de Arte de la Dirección de Desarrollo Cultural

www.ejemplo.cl

Valparaíso

Dirección	Condell 1550, Valparaíso
Región	Valparaíso
Provincia	Valparaíso
Georreferenciación	Galería Municipal de Arte

Tipo de espacio cultural

Espacio municipal

Encargado (a)

Christian Romo

Cargo

Encargado de Galería Municipal de Arte

Áreas de trabajo

Exposición de arte, promoción y fortalecimiento de las expresiones culturales de la comuna y comunidad, residencias artísticas

¿Cuenta con
Plan de Gestión?

No



Tipo de actividades

Exhibiciones de arte, conversatorios, mediaciones, lanzamiento de publicaciones, talleres, capacitaciones

Salas del espacio cultural

Sala para exposiciones, baño, sala multiuso, cocina

Cantidad de salas

+5

El espacio cultural cuenta con:

- ☒ Sistema de amplificación
- ☒ Sistema de iluminación
- ☒ Internet
- ☐ WiFi pública
- ☒ Visitas guiadas
- ☒ Acceso silla de ruedas
- ☐ Estacionamiento para bicicletas
- ☐ Otro

Capacidad

50 y 100

Vinculación con otros programas del MINCAP

	christianromo@munivalpo.cl
	+56982039773
	valpocultura
Otro	

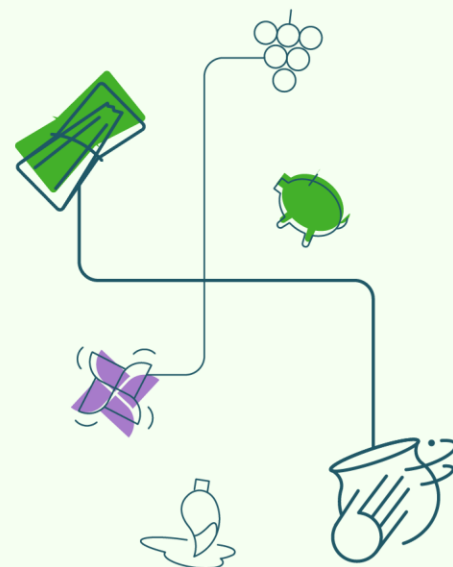

Teatro Municipal de Santa María

www.ejemplo.cl

Dirección	Ignacio Carrera Pinto esq Carlos Zúñiga, Santa María
Región	Valparaíso
Provincia	Valparaíso
Georreferenciación	Teatro Municipal de Santa María

Valparaíso

Tipo de espacio cultural

Espacio municipal

Encargado (a)

Sergio Rojas

Cargo

Administrador

Áreas de trabajo

Cultura, arte, vinculación con la comunidad

¿Cuenta con
Plan de Gestión?

No



	www.imsantamaria.cl
	teatrosantamaria1@gmail.com
	+56985889818 - 342595300
	cultura teatro santamaria
Otro	

Tipo de actividades

Talleres artísticos, presentaciones de expresiones artísticas variadas (obras de teatro, danza, recitales, cuenta cuentos, folklórica, cine), charlas, seminarios, graduaciones, cursos

Salas del espacio cultural

Auditorio o espacio para artes escénicas, baño, cocina, espacio de trabajo/oficina, sala de sonido

Cantidad de salas

5

El espacio cultural cuenta con:

- ☒ Sistema de amplificación
- ☒ Sistema de iluminación
- ☒ Internet
- ☒ WiFi pública
- ☐ Visitas guiadas
- ☒ Acceso silla de ruedas
- ☒ Estacionamiento para bicicletas
- ☐ Otro

Capacidad

+100

Vinculación con otros programas del MINCAP

Conjuntos Artísticos Estables,
Fortalecimiento de la
Identidad Cultural
Regional (FICR)

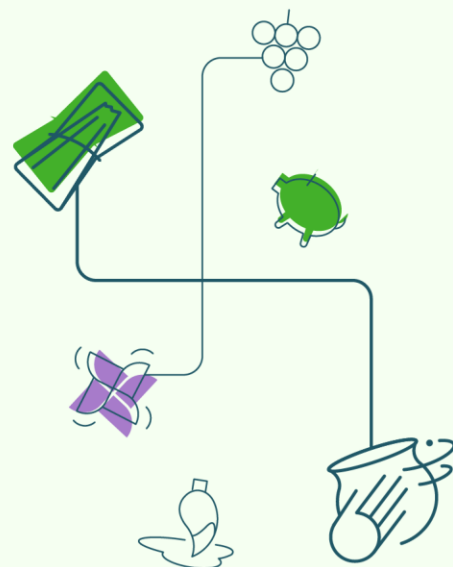

Sala de Arte Escénico

Universidad de Playa Ancha

www.ejemplo.cl

Valparaíso

Dirección	Guillermo González de Hontaneda 855, Valparaíso
Región	Valparaíso
Provincia	Valparaíso
Georreferenciación	Upla (Facultad de Arte)

Tipo de espacio cultural

Espacio cultural

Encargado (a)

Giulio Ferretto Salinas

Cargo

Director

Áreas de trabajo

Creación, expresión artística ligada a las artes escénicas, difusión de tendencias actuales de la puesta en escena a nivel nacional e internacional

¿Cuenta con
Plan de Gestión?

Sí



	www.salaupla.cl
	produccionsalaupla@upla.cl
	+56322205163
	salaupla
Otro	



Tipo de actividades

Cartelera de teatro, danza, videodanza, circo-teatro, música y performance

Salas del espacio cultural

Sala de sonido

Cantidad de salas

1

El espacio cultural cuenta con:

- ☒ Sistema de amplificación
- ☒ Sistema de iluminación
- ☒ Internet
- ☒ WiFi pública
- ☐ Visitas guiadas
- ☒ Acceso silla de ruedas
- ☒ Estacionamiento para bicicletas
- ☐ Otro

Capacidad

50 y 100

Vinculación con otros programas del MINCAP

Educación Artística,
Puntos de Cultura
Comunitaria

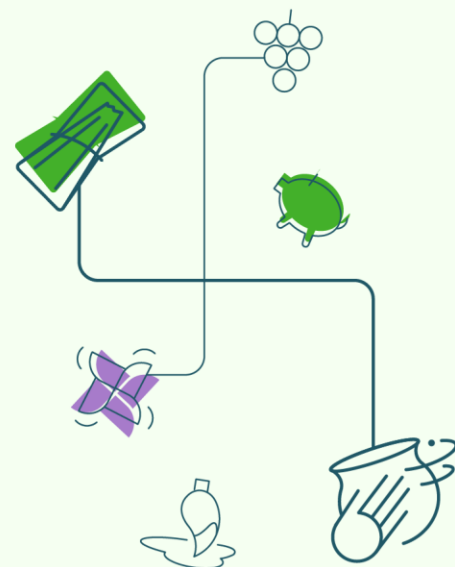

Teatro Municipal Juan Bustos Ramírez de Quilpué

www.ejemplo.cl

Dirección	Aníbal Pinto 634, Quilpué
Región	Valparaíso
Provincia	Marga Marga
Georreferenciación	Teatro Municipal Juan Bustos Ramírez

Valparaíso

Tipo de espacio cultural

Espacio municipal

Encargado (a)

Mariela Rengifo Castillo

Cargo

Directora de Cultura

Áreas de trabajo

Artes escénicas, cultura, vinculación con la comunidad, mediación artística

¿Cuenta con
Plan de Gestión?

No



	www.actividades.quilpue.cl
	mrengifo@quilpue.cl
	322186290
	culturaquilpue
Otro	

Tipo de actividades

Cartelera de espectáculos de diversas expresiones artísticas

Salas del espacio cultural

Auditorio o espacio para artes escénicas, baño, espacio de trabajo/oficina, sala multiuso

Cantidad de salas

+5

El espacio cultural cuenta con:

- ☒ Sistema de amplificación
- ☒ Sistema de iluminación
- ☒ Internet
- ☐ WiFi pública
- ☐ Visitas guiadas
- ☒ Acceso silla de ruedas
- ☐ Estacionamiento para bicicletas
- ☐ Otro

Capacidad

+100

Vinculación con otros programas del MINCAP

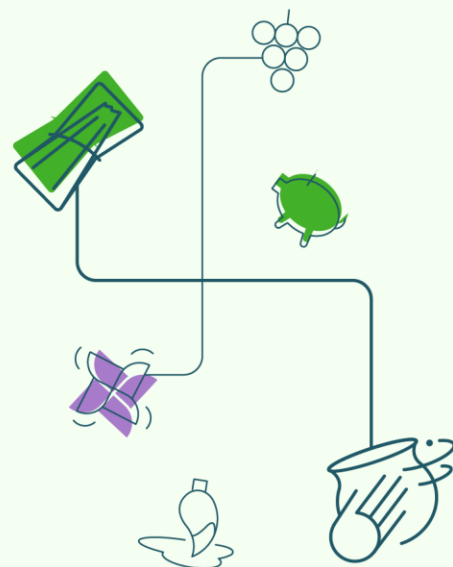

Balmaceda Arte Joven Sede Metropolitana

www.baj.cl

Metropolitana

Dirección	Presidente Balmaceda 1215, Santiago
Región	Metropolitana
Provincia	Santiago
Georreferenciación	Balmaceda Arte Joven

Tipo de espacio cultural

Corporación sin fines de lucro

Encargado (a)

Solanyi Robayo Solarte

Cargo

Directora Sede Regional Metropolitana

Áreas de trabajo

Formación artística y creativa, fomento cultural, vinculación con el territorio

¿Cuenta con
Plan de Gestión?

Sí



	www.baj.cl
	srobayo@baj.cl
	967082692
	balmaceda_artejoven
Otro	

Tipo de actividades

Programación mensual, talleres formativos multidisciplinares, laboratorios de proyectos, festival, presentaciones de diferentes artes expresivas

Salas del espacio cultural

Auditorio o espacio para artes escénicas, baño, espacio de trabajo/oficina, sala multiuso, sala para exposiciones, sala de sonido

Cantidad de salas

+5

El espacio cultural cuenta con:

- ☒ Sistema de amplificación
- ☒ Sistema de iluminación
- ☒ Internet
- ☒ WiFi pública
- ☒ Visitas guiadas
- ☐ Acceso silla de ruedas
- ☒ Estacionamiento para bicicletas
- ☐ Otro

Capacidad

50 y 100

Vinculación con otros programas del MINCAP

Puntos de Cultura Comunitaria, PAOC, Unidad de Públicos y Territorio Educación Artística

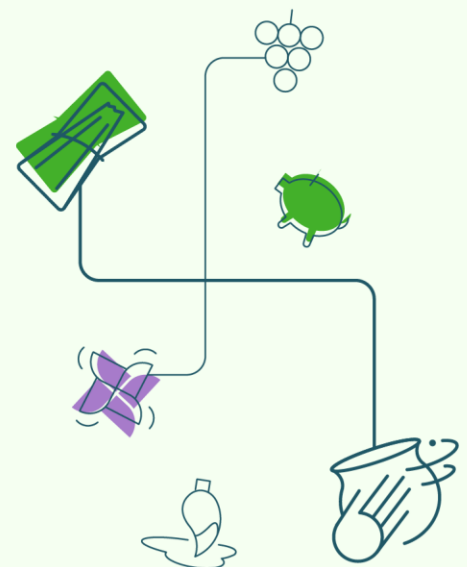

Casa de las Culturas, las Artes y las Ciencias Violeta Parra

www.cerronavia.cl

Metropolitana

Dirección	Mapocho 7360, Cerro Navia
Región	Metropolitana
Provincia	Santiago
Georreferenciación	Casa de las Culturas, las Artes y las Ciencias Violeta Parra

Tipo de espacio cultural

Espacio municipal

Encargado (a)

Maritza Herrera Cornejo

Cargo

Directora de Cultura

Áreas de trabajo

Fomento y difusión de las artes, encuentro y reflexión en diálogos culturales, formación artística, patrimonio, participación ciudadana

¿Cuenta con
Plan de Gestión?

No



	corporacion.cerronavia.cl/ casa-de-las-culturas/
	maritza.herrera@cerronavia.cl
	+5699591572
	cultura.cerronavia
Otro	

Tipo de actividades

Programación anual cultural, cursos, talleres

Salas del espacio cultural

Auditorio o espacio para artes escénicas, baño, espacio de trabajo/oficina, sala multiuso, sala para exposiciones, sala de sonido

Cantidad de salas

+5

El espacio cultural cuenta con:

- ☒ Sistema de amplificación
- ☒ Sistema de iluminación
- ☒ Internet
- ☒ WiFi pública
- ☒ Visitas guiadas
- ☒ Acceso silla de ruedas
- ☒ Estacionamiento para bicicletas
- ☐ Otro

Capacidad

120

Vinculación con otros programas del MINCAP

Educación Artística

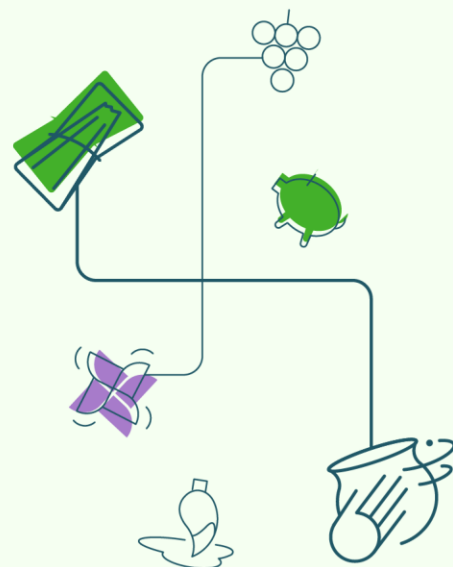

Centro Cultural Espacio Matta

www.espaciomatta.cl

Metropolitana

Dirección	Av. Santa Rosa 9014, La Granja
Región	Metropolitana
Provincia	Santiago
Georreferenciación	Centro Cultural Espacio Matta

Tipo de espacio cultural

Corporación municipal

Encargado (a)

Verónica Tapia Tapia

Cargo

Secretaria general

Áreas de trabajo

Fomento de la excelencia artística, encuentro ciudadano, formación y promoción de las distintas expresiones culturales

¿Cuenta con
Plan de Gestión?

No



Tipo de actividades

Teatro, música, danza, cine, exposiciones, ballet municipal, orquesta sinfónica municipal, talleres de pintura al óleo, literatura, mosaico, guitarra, teatro, yoga

Salas del espacio cultural

Auditorio o espacio para artes escénicas, baño, espacio de trabajo/oficina, sala multiuso, sala para exposiciones, sala de sonido

Cantidad de salas

5

El espacio cultural cuenta con:

- ☒ Sistema de amplificación
- ☒ Sistema de iluminación
- ☒ Internet
- ☐ WiFi pública
- ☒ Visitas guiadas
- ☒ Acceso silla de ruedas
- ☐ Estacionamiento para bicicletas
- ☐ Otro

Capacidad

+100

Vinculación con otros programas del MINCAP

Fortalecimiento de la Identidad Cultural Regional (FICR), Unidad de Públicos y Territorio, Conjuntos Artísticos Estables

	espaciomatta.cl
	veronica.tapia@espaciomatta.cl
	225503789
	espacio.matta
	espaciomatta
Otro	Youtube: @CEEspacioMatta

ESPACIO **MATTA**
Centro Cultural

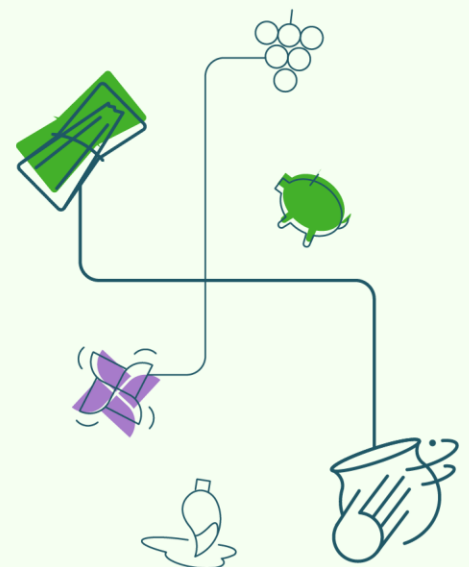

Asociación Gremial Red de Salas de Teatro AG

www.ejemplo.cl

Metropolitana

Dirección	Ernesto Pinto Lagarrigue 131, Recoleta
Región	Metropolitana
Provincia	Santiago
Georreferenciación	Asociación Gremial Red de Salas de Teatro AG

Tipo de espacio cultural

Asociación gremial

Encargado (a)

Germán Henríquez Bellone

Cargo

Coordinador general

Áreas de trabajo

Difusión y puesta en valor de las artes escénicas

¿Cuenta con
Plan de Gestión?

Sí



	redsalasdeteatro.cl/
	directorio@redsalasdeteatro.cl
	+56994788377
	redsalasdeteatro
Otro	

Tipo de actividades

Programas de públicos, programas formativos para trabajadores de salas socias, asambleas de socios, capacitaciones en áreas de accesibilidad para salas de artes escénicas, capacitaciones en temas de violencia de género, difusión cartelera salas socias.

Salas del espacio cultural

Espacio de trabajo/oficina

Cantidad de salas

1

El espacio cultural cuenta con:

- ☐ Sistema de amplificación
- ☐ Sistema de iluminación
- ☒ Internet
- ☐ WiFi pública
- ☐ Visitas guiadas
- ☐ Acceso silla de ruedas
- ☐ Estacionamiento para bicicletas
- ☐ Otro

Capacidad

5 y 10

Vinculación con otros programas del MINCAP

Programa de Apoyo a Organizaciones Culturales (PAOC)

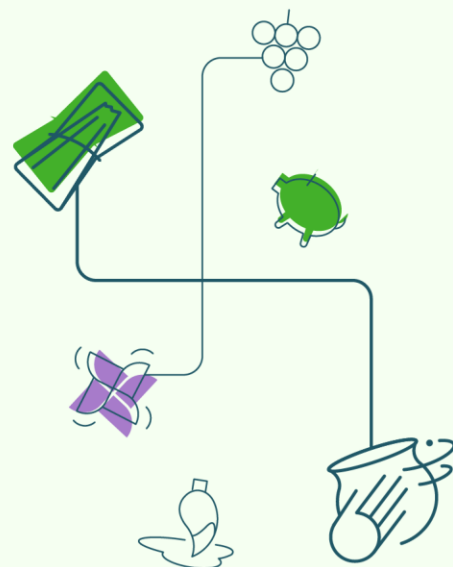

Centro Cultural Rojas Magallanes

www.ejemplo.cl

Metropolitana

Dirección	Estados Unidos 8741, La Florida
Región	Metropolitana
Provincia	Santiago
Georreferenciación	Centro Cultural Rojas Magallanes

Tipo de espacio cultural

Organización comunitaria

Encargado (a)

Rodrigo Sandoval

Cargo

Director y representante legal

Áreas de trabajo

Gestión comunitaria, música, artes escénicas, fomento lector, talleres formativos, programación y circulación, audiovisual.

¿Cuenta con
Plan de Gestión?

Sí



Tipo de actividades

Talleres, exposiciones, conversatorios, conciertos de música, circo, teatro, cine, sesiones audiovisuales de música, entre otras

Salas del espacio cultural

Baño, cocina, espacio de trabajo/oficina, sala multiuso, sala de sonido

Cantidad de salas

2

El espacio cultural cuenta con:

- ☒ Sistema de amplificación
- ☒ Sistema de iluminación
- ☐ Internet
- ☒ WiFi pública
- ☐ Visitas guiadas
- ☒ Acceso silla de ruedas
- ☒ Estacionamiento para bicicletas
- ☐ Otro

Capacidad

+100

Vinculación con otros programas del MINCAP

Programa de
Apoyo a
Organizaciones
Culturales
(PAOC)

	www.ccrojasmagallanes.cl
	contacto@ccrojasmagallanes.cl
	+56941830598
	centroculturalrojasmagallanes
Otro	

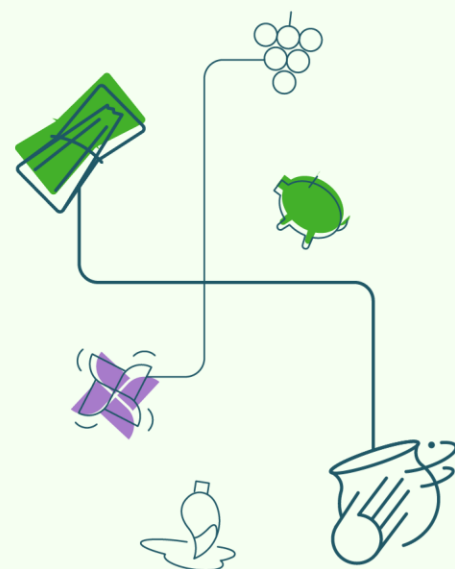

Centro Cultural La Casona de La Florida

www.casonaflorida.cl

Metropolitana

Dirección	Walker Martínez 1345, La Florida
Región	Metropolitana
Provincia	Santiago
Georreferenciación	Centro Cultural La Casona de La Florida

Tipo de espacio cultural

Fundación sin fines de lucro

Encargado (a)

Fermina Rodríguez

Cargo

Presidenta

Áreas de trabajo

Fomento de la excelencia artística, encuentro ciudadano, formación y promoción de las distintas expresiones culturales

¿Cuenta con
Plan de Gestión?

No



	www.casonaflorida.cl
	casonaflorida@gmail.com
	+56962182102
	Espacio Cultural La Casona
	Fundacioncasonaflorida
Otro	

Tipo de actividades

Teatro, música, danza, cine, exposiciones, ballet municipal, orquesta sinfónica municipal, talleres de pintura al óleo, literatura, mosaico, guitarra, teatro, yoga

Salas del espacio cultural

Auditorio o espacio para artes escénicas, baño, cocina, espacio de trabajo/oficina, sala multiuso, sala de sonido

Cantidad de salas

+5

El espacio cultural cuenta con:

- ☒ Sistema de amplificación
- ☒ Sistema de iluminación
- ☒ Internet
- ☒ WiFi pública
- ☐ Visitas guiadas
- ☒ Acceso silla de ruedas
- ☒ Estacionamiento para bicicletas
- ☐ Otro ☒

Capacidad

50 y 100

Vinculación con otros programas del MINCAP

Programa de
Apoyo a
Organizaciones
Culturales (PAOC)

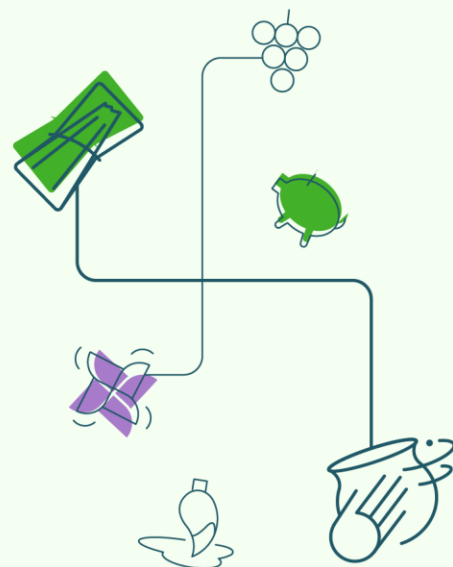

Centro Cultural Comunitario Anandamapu

www.anandamapu.cl

Metropolitana

Dirección	San Cristóbal 508, Recoleta
Región	Metropolitana
Provincia	Santiago
Georreferenciación	Centro Cultural Comunitario Anandamapu

Tipo de espacio cultural

Organización comunitaria

Encargado (a)

Renée Catherine Silva Iglesias

Cargo

Directora

Áreas de trabajo

Centro de artes, pensamiento, cultura y patrimonio, difusión, creación e investigación, participación comunitaria, personas y territorio

¿Cuenta con
Plan de Gestión?

Sí



Tipo de actividades

Teatro, biblioteca, galería de exposiciones, charlas y conversatorios, noches de cuentos, espectáculos y conciertos

Salas del espacio cultural

Auditorio o espacio para artes escénicas, baño, cocina, espacio de trabajo/oficina, sala para exposiciones, sala multiuso, sala de sonido

Cantidad de salas

4

El espacio cultural cuenta con:

- ☒ Sistema de amplificación
- ☒ Sistema de iluminación
- ☒ Internet
- ☒ WiFi pública
- ☒ Visitas guiadas
- ☐ Acceso silla de ruedas
- ☒ Estacionamiento para bicicletas
- ☒ Otro

Capacidad

+100

Vinculación con otros programas del MINCAP

Puntos de Cultura Comunitaria, Programa de Apoyo a Organizaciones Culturales (PAOC), Unidad de Públicos y Territorio

	www.anandamapu.cl/
	plandegestionananda@gmail.com
	+56985337242
	anandamapu
Otro	

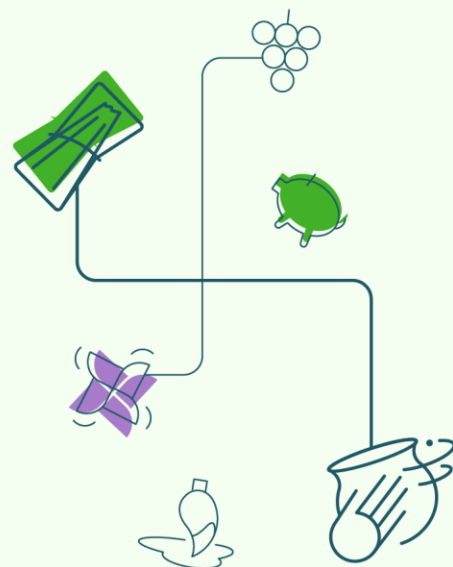

Sala K

www.ejemplo.cl

Metropolitana

Dirección	Marín 321, Santiago
Región	Metropolitana
Provincia	Santiago
Georreferenciación	Sala K

Tipo de espacio cultural

Fundación sin fines de lucro

Encargado (a)

Teresita Ugarte

Cargo

Coordinadora general

Áreas de trabajo

Centro de artes, pensamiento, cultura y patrimonio, difusión, creación e investigación, participación comunitaria, personas y territorio

¿Cuenta con
Plan de Gestión?

Sí



Tipo de actividades

Teatro, biblioteca, galería de exposiciones, charlas y conversatorios, noches de cuentos, espectáculos y conciertos

Salas del espacio cultural

Auditorio o espacio para artes escénicas, baño, cocina, espacio de trabajo/oficina, sala multiuso.

Cantidad de salas

1

El espacio cultural cuenta con:

- ☒ Sistema de amplificación
- ☒ Sistema de iluminación
- ☒ Internet
- ☐ WiFi pública
- ☒ Visitas guiadas
- ☐ Acceso silla de ruedas
- ☒ Estacionamiento para bicicletas
- ☐ Otro

Capacidad

+100

Vinculación con otros programas del MINCAP

Puntos de Cultura
Comunitaria,
Programa de
Apoyo a
Organizaciones
Culturales (PAOC)

	www.salak.cl
	salakcine@gmail.com
	salakcine
Otro	

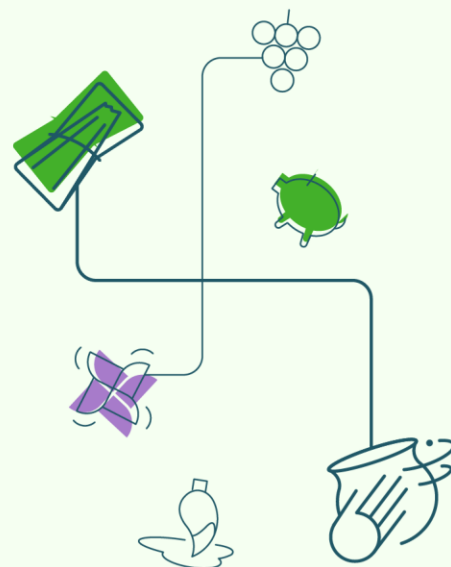

Corporación Arteduca

www.arteduca.cl

Metropolitana

Dirección	Avda. España 502, Santiago
Región	Metropolitana
Provincia	Santiago
Georreferenciación	Corporación Arteduca

Tipo de espacio cultural

Corporación sin fines de lucro

Encargado (a)

Renzo Oviedo

Cargo

Director

Áreas de trabajo

Centro de artes, pensamiento, cultura y patrimonio, difusión, creación e investigación, participación comunitaria, personas y territorio

¿Cuenta con
Plan de Gestión?

Sí



Tipo de actividades

Teatro, biblioteca, galería de exposiciones, charlas y conversatorios, noches de cuentos, circulación, creación, formación, derechos humanos, lanzamientos, encuentros de artes escénicas

Salas del espacio cultural

Auditorio o espacio para artes escénicas, Baño, cocina, espacio de trabajo/oficina, sala multiuso, sala de sonido, sala para exposiciones

Cantidad de salas

+5

El espacio cultural cuenta con:

- ☐ Sistema de amplificación
- ☒ Sistema de iluminación
- ☒ Internet
- ☒ WiFi pública
- ☐ Visitas guiadas
- ☒ Acceso silla de ruedas
- ☒ Estacionamiento para bicicletas
- ☐ Otro

Capacidad

35 y 50

Vinculación con otros programas del MINCAP

Puntos de Cultura Comunitaria,
Programa de Apoyo a Organizaciones Culturales (PAOC)

	www.arteduca.cl
	agenda.arteduca@gmail.com
	+56997194790
	arteduca
	arteduca
Otro	Youtube.com/@ARTEDUCATV

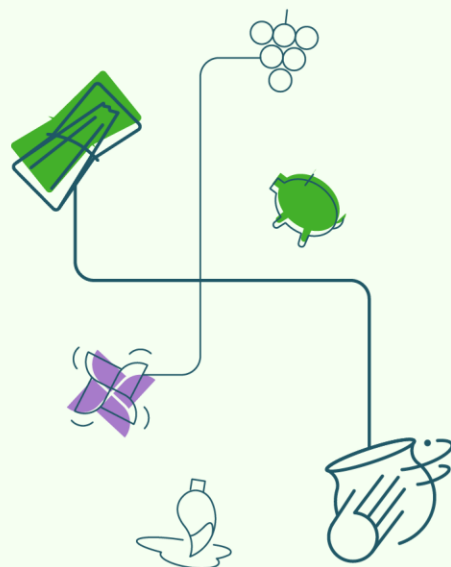

Corporación Municipal de Cultura de San Joaquín

www.arteduca.cl

Dirección	Coñimo 286, San Joaquín
Región	Metropolitana
Provincia	Santiago
Georreferenciación	Corporación Municipal de Cultura de San Joaquín

Metropolitana

Tipo de espacio cultural

Corporación municipal

Encargado (a)

Claudia de la Carrera

Cargo

Secretaria ejecutiva

Áreas de trabajo

Centro de artes, pensamiento, cultura y patrimonio, difusión, creación e investigación, participación comunitaria, personas y territorio

¿Cuenta con
Plan de Gestión?

Sí



Tipo de actividades

Lanzamiento libro, exposiciones, talleres, conferencias, danza, cine, teatro, música, promoción de actividades de derechos humanos y patrimonio

Salas del espacio cultural

Auditorio o espacio para artes escénicas, baño, cocina, espacio de trabajo/oficina, sala multiuso, sala de sonido, sala para exposiciones

Cantidad de salas

4

El espacio cultural cuenta con:

- ☐ Sistema de amplificación
- ☒ Sistema de iluminación
- ☒ Internet
- ☒ WiFi pública
- ☐ Visitas guiadas
- ☒ Acceso silla de ruedas
- ☒ Estacionamiento para bicicletas
- ☒ Otro Cafetería y estacionamiento para todo público

Capacidad

+100

Vinculación con otros programas del MINCAP

	www.arteduca.cl/
	cultura@sanjoaquin.cl
	+56998755775
	culturasanjoaquin
	culturasanjoaquin
Otro	

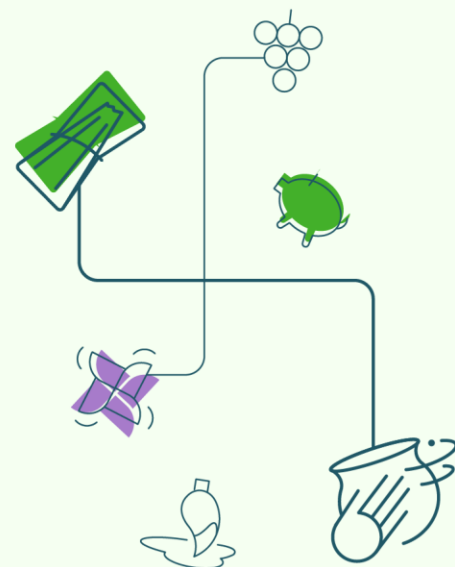

Centro Cultural Chimkowe

www.ejemplo.cl

Dirección	Avenida Grecia 8787, Peñalolén
Región	Metropolitana
Provincia	Santiago
Georreferenciación	Centro Cultural Chimkowe

Metropolitana

Tipo de espacio cultural

Corporación municipal

Encargado (a)

Julieta Brodsky Hernández

Cargo

Directora ejecutiva

Áreas de trabajo

Centro de artes, pensamiento, cultura y patrimonio, difusión, creación e investigación, participación comunitaria, personas y territorio

¿Cuenta con
Plan de Gestión?

Sí



Tipo de actividades

Talleres y cursos, funciones, obras y conciertos, exposiciones, conversatorios y seminarios, festivales y galas, ferias (pueblos originarios, creativos), audiciones y clases maestras, cine foros, encuentros y activaciones comunitarias

Salas del espacio cultural

Auditorio o espacio para artes escénicas, baño, espacio de trabajo/oficina, sala multiuso, sala de sonido, sala para exposiciones

Cantidad de salas

+5

El espacio cultural cuenta con:

- ☒ Sistema de amplificación
- ☒ Sistema de iluminación
- ☒ Internet
- ☒ WiFi pública
- ☐ Visitas guiadas
- ☒ Acceso silla de ruedas
- ☒ Estacionamiento para bicicletas
- ☐ Otro

Capacidad

+100

Vinculación con otros programas del MINCAP

Programa de Apoyo a Organizaciones Culturales (PAOC), Unidad de Públicos y Territorio, Educación Artística

	www.chimkowe.cl
	chimkowe@penalolen.cl
	224863883
	chimkowercentro
	chimkowercentro
	Otro

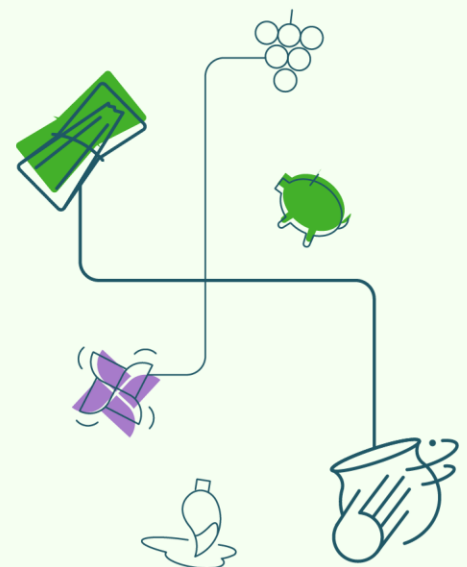

Centro Arte Alameda

www.centroartealameda.cl

Metropolitana

Dirección	Arturo Prat 33, Santiago
Región	Metropolitana
Provincia	Santiago
Georreferenciación	Centro Arte Alameda

Tipo de espacio cultural

Corporación sin fines de lucro

Encargado (a)

Roser Fort Aguilera

Cargo

Directora

Áreas de trabajo

Centro de Artes, pensamiento, cultura y patrimonio, difusión, creación e investigación, participación comunitaria, personas y territorio

¿Cuenta con
Plan de Gestión?

No



Tipo de actividades

Teatro, biblioteca, galería de exposiciones, charlas y conversatorios, noches de cuentos, espectáculos y conciertos

Salas del espacio cultural

Baño, espacio de trabajo/oficina, sala multiuso, sala de sonido

Cantidad de salas

1

El espacio cultural cuenta con:

- ☒ Sistema de amplificación
- ☒ Sistema de iluminación
- ☒ Internet
- ☒ WiFi pública
- ☐ Visitas guiadas
- ☒ Acceso silla de ruedas
- ☒ Estacionamiento para bicicletas
- ☐ Otro

Capacidad

+100

Vinculación con otros programas del MINCAP

Programa de Apoyo a Organizaciones Culturales (PAOC)

	www.centroartealameda.cl
	roserforta@gmail.com
	+56964948804
	centroartealameda
Otro	

Centro
Arte
Alameda

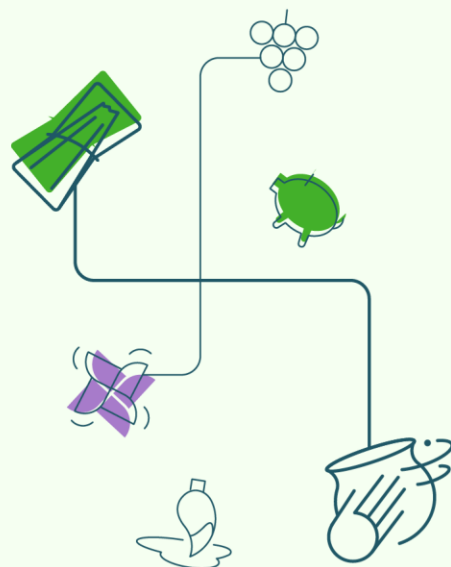

Centro Cultural de Paine

www.ejemplo.cl

Metropolitana

Dirección	Av. 18 de septiembre 39, Paine
Región	Metropolitana
Provincia	Maipo
Georreferenciación	Centro Cultural de Paine

Tipo de espacio cultural

Corporación municipal

Encargado (a)

María Verónica Arana Lepeley

Cargo

Directora ejecutiva

Áreas de trabajo

Artes escénicas, patrimonio, identidad, artes visuales, artes musicales, cine

¿Cuenta con
Plan de Gestión?

No



Tipo de actividades

Talleres, exposiciones, encuentros, charlas, programación artística en el teatro municipal (teatro, danza, música, circo), formación y difusión artística con 2 elencos estables: orquesta sinfónica municipal compuesta por niños y jóvenes, y un elenco municipal de música y danza de Paine, compuesto por músicos y bailarines jóvenes y adultos

Salas del espacio cultural

Baño, espacio de trabajo/oficina, sala multiuso, sala de sonido, auditorio o espacio para artes escénicas, sala para exposiciones

Cantidad de salas

+5

El espacio cultural cuenta con:

- ☒ Sistema de amplificación
- ☒ Sistema de iluminación
- ☒ Internet
- ☒ WiFi pública
- ☐ Visitas guiadas
- ☒ Acceso silla de ruedas
- ☒ Estacionamiento para bicicletas
- ☐ Otro

Capacidad

+100

Vinculación con otros programas del MINCAP

Fortalecimiento de la Identidad Cultural Regional (FICR), Conjuntos Artísticos Estables

www.centroculturaldepaine.cl

centro.cultural@paine.cl

+56942989911

[centroculturalpaine](https://www.facebook.com/centroculturalpaine)

[centroculturalpaine](https://www.instagram.com/centroculturalpaine)

Otro

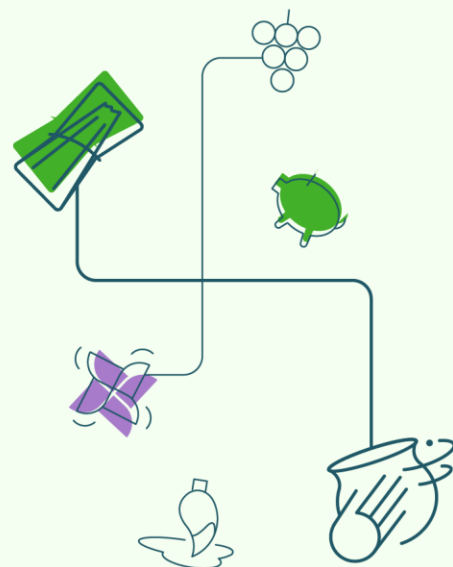

Centro Cultural Pumanque

www.ejemplo.cl

O'Higgins

Dirección	Av. Manuel Rodríguez s/n, Pumanque
Región	O'Higgins
Provincia	Colchagua
Georreferenciación	Centro Cultural Pumanque

Tipo de espacio cultural

Espacio municipal

Encargado (a)

Héctor Maldonado Barahona

Cargo

Encargado Departamento de Cultura

Áreas de trabajo

Cultura, fomento de las artes y patrimonio, vinculación con la comunidad.

¿Cuenta con
Plan de Gestión?

Sí



hector.maldonado@municipumanque.cl
+56985386631
Departamento de Cultura Pumanque
Otro

Tipo de actividades

Exposiciones de arte, conversatorios, encuentros artísticos, talleres, presentaciones y programación cultural.

Salas del espacio cultural

Sala multiuso

Cantidad de salas

1

El espacio cultural cuenta con:

- ☐ Sistema de amplificación
- ☐ Sistema de iluminación
- ☒ Internet
- ☒ WiFi pública
- ☐ Visitas guiadas
- ☒ Acceso silla de ruedas
- ☒ Estacionamiento para bicicletas
- ☐ Otro

Capacidad

+100

Vinculación con otros programas del MINCAP

Unidad de
Cultura,
Memoria y
Derechos
Humanos

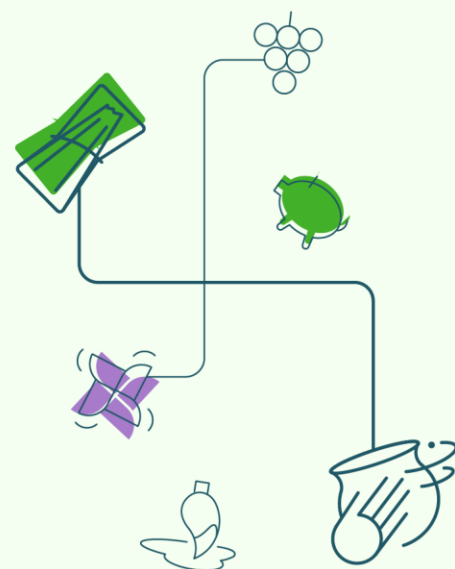

Centro Cultural La Casona

www.ejemplo.cl

O'Higgins

Dirección	Av. Armando Jaramillo 21, Nancagua
Región	O'Higgins
Provincia	Colchagua
Georreferenciación	Centro Cultural La Casona

Tipo de espacio cultural

Espacio municipal

Encargado (a)

Roberto Villagra Mella

Cargo

Encargado de Cultura

Áreas de trabajo

Artes, cultura y patrimonio

¿Cuenta con
Plan de Gestión?

Sí



Tipo de actividades

Talleres, presentaciones artísticas, exposiciones de arte, conversatorios, etc.

Salas del espacio cultural

Baño, cocina, espacio de trabajo/oficina, sala multiuso, auditorio o espacio para artes escénicas, sala para exposiciones

Cantidad de salas

1

El espacio cultural cuenta con:

- ☐ Sistema de amplificación
- ☒ Sistema de iluminación
- ☒ Internet
- ☐ WiFi pública
- ☒ Visitas guiadas
- ☒ Acceso silla de ruedas
- ☒ Estacionamiento para bicicletas
- ☐ Otro

Capacidad

35 y 50

Vinculación con otros programas del MINCAP

Unidad de
Cultura,
Memoria y
Derechos
Humanos

	roberto.villagra@municipalidadnancagua.cl
	+56975787884
	la_casona_nancagua
Otro	

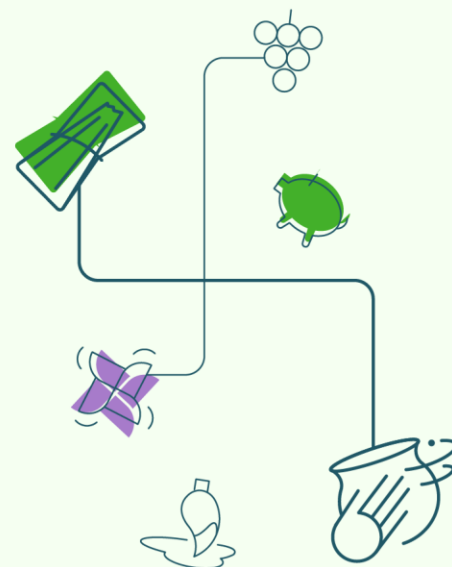

Casona Cultural de Pichidegua

www.ejemplo.cl

O'Higgins

Dirección	Av. Independencia 579, Pichidegua
Región	O'Higgins
Provincia	Colchagua
Georreferenciación	Casona Cultural de Pichidegua

Tipo de espacio cultural

Corporación sin fines de lucro

Encargado (a)

Alejandra Rubio Morales

Cargo

Encargada administrativa, gestora cultural

Áreas de trabajo

Patrimonio, ruralidad, educación artística, artes de la visualidad, artes escénicas, artes musicales, oficios tradicionales, artesanía, fotografía, danza, eventos comunitarios

¿Cuenta con
Plan de Gestión?

Sí



	casonacultural@pichidegua.cl
	+56934939970
	casonacultural_pichidegua
Otro	

Tipo de actividades

Exposiciones de Artes de la Visualidad, mediación artística, cultural y patrimonial, talleres, conversatorios, encuentros culturales, obras de teatro, música en vivo, espacios de educación artística, festivales, residencias artísticas y culturales, actividades ligadas al patrimonio y el turismo, muestras de artesanía, etc.

Salas del espacio cultural

Baño, cocina, espacio de trabajo/oficina, sala multiuso, auditorio o espacio para artes escénicas, sala para exposiciones

Cantidad de salas

4

El espacio cultural cuenta con:

- ☐ Sistema de amplificación
- ☒ Sistema de iluminación
- ☒ Internet
- ☐ WiFi pública
- ☒ Visitas guiadas
- ☒ Acceso silla de ruedas
- ☒ Estacionamiento para bicicletas
- ☐ Otro

Capacidad

50 y 100

Vinculación con otros programas del MINCAP

Unidad de Cultura,
Memoria y Derechos
Humanos Educación
Artística

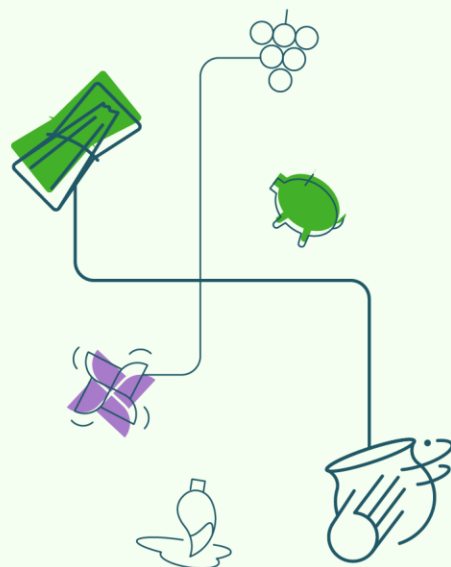

Teatro Municipal de Peumo

www.ejemplo.cl

O'Higgins

Dirección	Balmaceda 5, Peumo
Región	O'Higgins
Provincia	Colchagua
Georreferenciación	Teatro Municipal de Peumo

Tipo de espacio cultural

Espacio municipal

Encargado (a)

Leslie Osorio Rojas

Cargo

Administradora

Áreas de trabajo

Artes, cultura y patrimonio

¿Cuenta con
Plan de Gestión?

No



	teatromunicipalpeumo@gmail.com
	+56934685553
	teatromunicipalpeumo
Otro	

Tipo de actividades

Obras de teatro, música en vivo, espacios de educación artística, festivales, exposiciones de artes de la visualidad, mediación artística, cultural y patrimonial, talleres, encuentros culturales

Salas del espacio cultural

Baño, auditorio o espacio para artes escénicas.

Cantidad de salas

3

El espacio cultural cuenta con:

- ☐ Sistema de amplificación
- ☒ Sistema de iluminación
- ☒ Internet
- ☐ WiFi pública
- ☒ Visitas guiadas
- ☒ Acceso silla de ruedas
- ☐ Estacionamiento para bicicletas
- ☐ Otro

Capacidad

+100

Vinculación con otros programas del MINCAP

Unidad de Cultura,
Memoria y DDHH,
Educación Artística

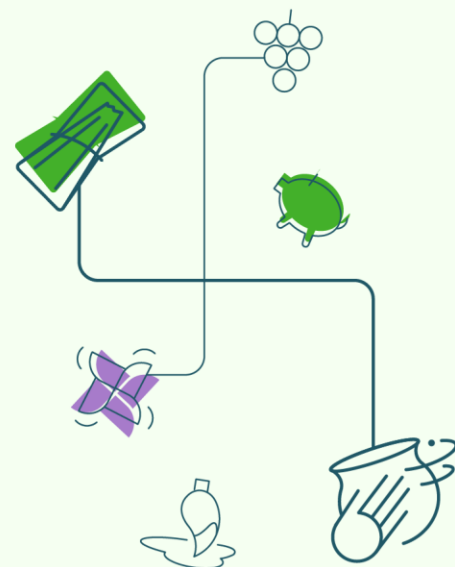

Teatro Municipal de Marchigüe

www.teatromp.cl

O'Higgins

Dirección	Laureano Cornejo 224, Marchigüe
Región	O'Higgins
Provincia	Cardenal Caro
Georreferenciación	Teatro Municipal de Marchigüe

Tipo de espacio cultural

Espacio municipal

Encargado (a)

Dagoberto Huerta Arrué

Cargo

Encargado de Cultura

Áreas de trabajo

Artes escénicas y musicales

¿Cuenta con
Plan de Gestión?

No



cultura@munimarchigüe.cl



+5697547108



Otro

Tipo de actividades

Talleres de artesanía y manualidades, proyectos comunitarios para fiestas culturales

Salas del espacio cultural

Baño, cocina, espacio de trabajo/oficina

Cantidad de salas

3

El espacio cultural cuenta con:

- ☐ Sistema de amplificación
- ☐ Sistema de iluminación
- ☒ Internet
- ☐ WiFi pública
- ☒ Visitas guiadas
- ☒ Acceso silla de ruedas
- ☐ Estacionamiento para bicicletas
- ☒ Otro **Oficinas**

Capacidad

15 y 30

Vinculación con otros programas del MINCAP

Educación Artística

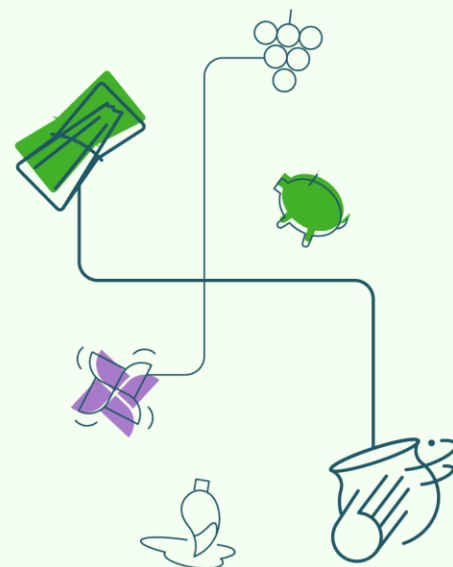

Pérgola Municipal de Marchigüe

www.ejemplo.cl

O'Higgins

Dirección	Laureano Cornejo 224, Marchigüe
Región	O'Higgins
Provincia	Cardenal Caro
Georreferenciación	Pérgola Municipal de Marchigüe

Tipo de espacio cultural

Espacio municipal

Encargado (a)

Daniela Caroca Contreras

Cargo

Encargada de Cultura

Áreas de trabajo

Fomento del arte, patrimonio y cultura

¿Cuenta con
Plan de Gestión?

No



Tipo de actividades

Encuentros artísticos y ciudadanos, presentaciones, exposiciones de arte

Salas del espacio cultural

Baño, auditorio o espacio para artes escénicas

Cantidad de salas

1

El espacio cultural cuenta con:

- ☐ Sistema de amplificación
- ☐ Sistema de iluminación
- ☐ Internet
- ☐ WiFi pública
- ☐ Visitas guiadas
- ☐ Acceso silla de ruedas
- ☐ Estacionamiento para bicicletas
- ☐ Otro

Capacidad

+100

Vinculación con otros programas del MINCAP

Educación Artística

	cultura@munimarchigüe.cl
	+56933865453
	culturaplacilla
	Otro

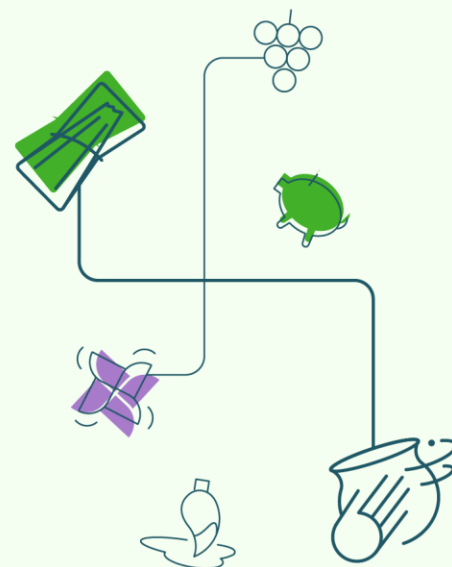

Centro Cultural y Cívico de Lolol

www.ejemplo.cl

O'Higgins

Dirección	Los Aromos 20, Lolol
Región	O'Higgins
Provincia	Cardenal Caro
Georreferenciación	Centro Cultural y Cívico de Lolol

Tipo de espacio cultural

Espacio municipal

Encargado (a)

Aldo González Vilches

Cargo

Coordinador de oficina

Áreas de trabajo

Fomento de las culturas, el arte y el patrimonio, fortalecimiento ciudadano

¿Cuenta con
Plan de Gestión?

Sí



Tipo de actividades

Talleres artísticos, cursos, charlas, exposiciones, conversatorios, encuentros con artistas locales

Salas del espacio cultural

Auditorio o espacio para artes escénicas, baño, sala multiuso, espacio de trabajo/oficina.

Cantidad de salas

4

El espacio cultural cuenta con:

- ☒ Sistema de amplificación
- ☒ Sistema de iluminación
- ☒ Internet
- ☒ WiFi pública
- ☒ Visitas guiadas
- ☒ Acceso silla de ruedas
- ☒ Estacionamiento para bicicletas
- ☐ Otro

Capacidad

+100

Vinculación con otros programas del MINCAP

Fortalecimiento de la
Identidad Cultural
Regional (FICR),
Conjuntos Artísticos
Estables

centroculturalycivico@munilolol.cl
+56992428213
teatromunicipalpeumo
Otro

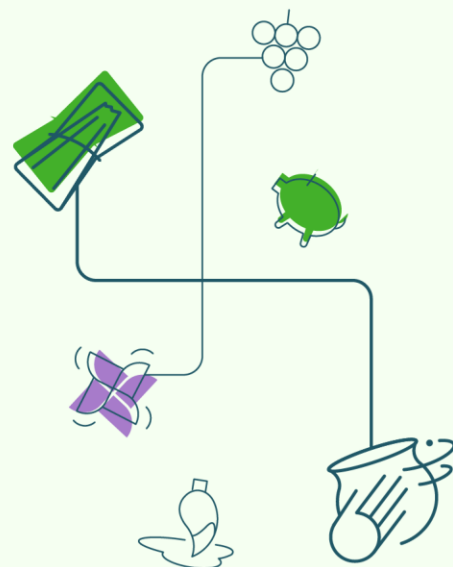

Casona O'Higgins de Pilay

www.ejemplo.cl

O'Higgins

Dirección	O'Higgins de Pilay s/n, Mostazal
Región	O'Higgins
Provincia	Cachapoal
Georreferenciación	Casona O'Higgins de Pilay

Tipo de espacio cultural

Corporación municipal

Encargado (a)

Héctor Sancho Reverté

Cargo

Gerente Corporación

Áreas de trabajo

Artesanía, artes escénicas, diseño, audiovisual, interculturalidad, etc.

¿Cuenta con
Plan de Gestión?

Sí



Tipo de actividades

Artesanía, artes escénicas, diseño, audiovisual, interculturalidad, etc.

Salas del espacio cultural

Auditorio o espacio para artes escénicas, baño, sala multiuso, espacio de trabajo/oficina, sala para exposiciones

Cantidad de salas

4

El espacio cultural cuenta con:

- ☐ Sistema de amplificación
- ☐ Sistema de iluminación
- ☒ Internet
- ☒ WiFi pública
- ☒ Visitas guiadas
- ☒ Acceso silla de ruedas
- ☒ Estacionamiento para bicicletas
- ☐ Otro

Capacidad

50 y 100

Vinculación con otros programas del MINCAP

Educación Artística

	www.culturamostazal.cl
	gestionculturalmostazal@gmail.com
	+56953946298
	corporacionculturalmostazal
	culturamostazal
	Otro TikTok: @corporacionmostazal

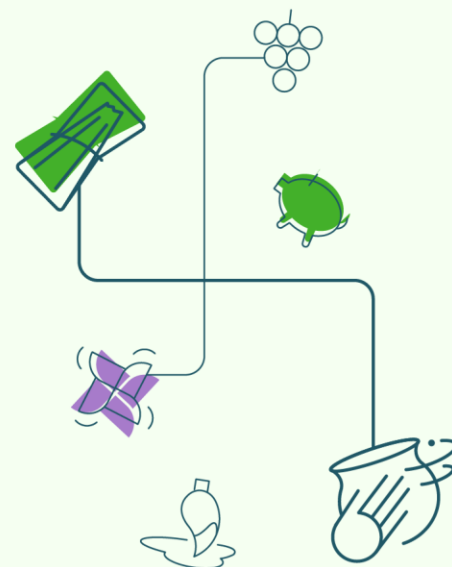

Departamento de Cultura de San Fernando

Casa de la Cultura

O'Higgins

Dirección	Valdivia 822, San Fernando
Región	O'Higgins
Provincia	Cachapoal
Georreferenciación	Casa de la Cultura de San Fernando

Tipo de espacio cultural

Espacio municipal

Encargado (a)

Camilo Carvajal Gutiérrez

Cargo

Encargado del Departamento de Cultura

Áreas de trabajo

Estudios artísticos

¿Cuenta con
Plan de Gestión?

Sí



Tipo de actividades

Escuela de artes escénicas, talleres, mediación artística, charlas, conversatorios, encuentros culturales, obras de teatro, exposiciones

Salas del espacio cultural

Auditorio o espacio para artes escénicas, baño, cocina, sala multiuso, espacio de trabajo/oficina, sala para exposiciones, sala de sonido

Cantidad de salas

+5

El espacio cultural cuenta con:

- ☒ Sistema de amplificación
- ☒ Sistema de iluminación
- ☒ Internet
- ☒ WiFi pública
- ☐ Visitas guiadas
- ☐ Acceso silla de ruedas
- ☒ Estacionamiento para bicicletas
- ☐ Otro

Capacidad

+100

Vinculación con otros programas del MINCAP

Puntos de Cultura Comunitaria, FICR, Unidad de Cultura, Memoria y Derechos Humanos, Educación Artística, Unidad de Públicos y Territorio

	casacultura@munisanfernando.com
	722583117
	CulturaSNFDO
	cultura.sanfernando
Otro	

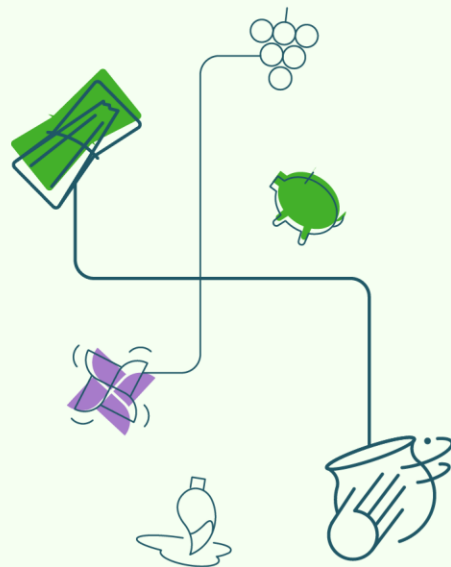

Teatro Municipal de Olivar

www.ejemplo.cl

O'Higgins

Dirección	José Hipólito Salas 3, Olivar
Región	O'Higgins
Provincia	Cachapoal
Georreferenciación	Teatro Municipal de Olivar

Tipo de espacio cultural

Espacio municipal

Encargado (a)

Carlos Urzúa Miranda

Cargo

Coordinador

Áreas de trabajo

Artes visuales, artes escénicas, audiovisual, patrimonio, artesanía y talleres de oficio

¿Cuenta con
Plan de Gestión?

No



Tipo de actividades

Conciertos musicales, obras de teatro, títeres, talleres de danza, pintura, fotografía, artesanías, charlas, exposiciones de arte, ciclos de cine, capacitaciones, etc.

Salas del espacio cultural

Auditorio o espacio para artes escénicas, baño, cocina, espacio de trabajo/oficina, sala para exposiciones, sala de sonido

Cantidad de salas

4

El espacio cultural cuenta con:

- ☒ Sistema de amplificación
- ☒ Sistema de iluminación
- ☒ Internet
- ☒ WiFi pública
- ☒ Visitas guiadas
- ☒ Acceso silla de ruedas
- ☐ Estacionamiento para bicicletas
- ☐ Otro

Capacidad

+100

Vinculación con otros programas del MINCAP

	teatro@muniolivar.cl
	722358376
	teatro.deolivar.7
Otro	

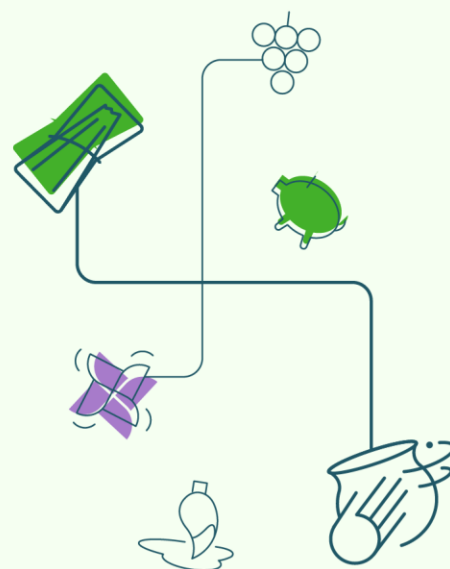

Centro Cultural Estación

www.culturamostazal.cl

O'Higgins

Dirección	Recinto Estación s/n, Mostazal
Región	O'Higgins
Provincia	Cachapoal
Georreferenciación	Centro Cultural Estación

Tipo de espacio cultural

Corporación municipal

Encargado (a)

Héctor Sancho Reverté

Cargo

Gerente Corporación Cultural

Áreas de trabajo

Quehacer cultural, social y político

¿Cuenta con
Plan de Gestión?

No



Tipo de actividades

Conversatorios, capacitaciones, mediaciones artísticas, lanzamiento de libros, exposiciones de arte y talleres

Salas del espacio cultural

Baño, cocina, espacio de trabajo/oficina, sala multiuso

Cantidad de salas

2

El espacio cultural cuenta con:

- ☒ Sistema de amplificación
- ☒ Sistema de iluminación
- ☒ Internet
- ☒ WiFi pública
- ☒ Visitas guiadas
- ☒ Acceso silla de ruedas
- ☒ Estacionamiento para bicicletas
- ☐ Otro

Capacidad

50 y 100

Vinculación con otros programas del MINCAP

Educación Artística

	www.culturamostazal.cl/centro-cultural-estacion-de-ferrocarriles/
	gestionculturalmostazal@gmail.com
	+56953946298
	corporacionculturalmostazal
	culturamostazal
Otro	Tiktok: @corporacionmostazal

CCE
CENTRO CULTURAL
ESTACIÓN

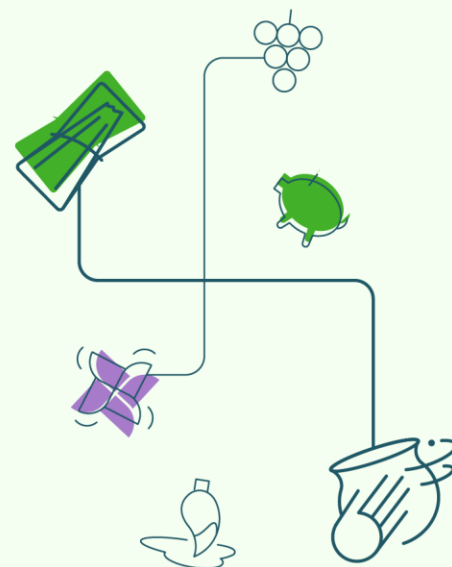

Centro Cultural Hermanos Quintanilla

www.centrocl

Dirección	Francisco Encina s/n esq Av. Estadio, Las Cabras
Región	O'Higgins
Provincia	Cachapoal
Georreferenciación	Centro Cultural Hermanos Quintanilla

O'Higgins

Tipo de espacio cultural

Espacio municipal

Encargado (a)

Camilo Sebastián García-Huidobro

Cargo

Encargado de Cultura

Áreas de trabajo

Cultura general, educación, artes, exposición, cartelera, muestras, exámenes, entre otros

¿Cuenta con
Plan de Gestión?

Sí



	www.munilascabras.cl
	cultura@munilascabras.cl
	+56953835578
	CulturaLasCabras2021
	culturalascabras
Otro	www.youtube.com/@centroculturalmargotloyola3787

Tipo de actividades

Talleres, conversatorios, muestras escénicas, muestras artes manuales, danza, workshop, entre otros

Salas del espacio cultural

Auditorio o espacio para artes escénicas, baño, cocina, espacio de trabajo/oficina, sala para exposiciones

Cantidad de salas

2

El espacio cultural cuenta con:

- ☒ Sistema de amplificación
- ☐ Sistema de iluminación
- ☒ Internet
- ☒ WiFi pública
- ☒ Visitas guiadas
- ☒ Acceso silla de ruedas
- ☒ Estacionamiento para bicicletas
- ☐ Otro

Capacidad

+100

Vinculación con otros programas del MINCAP

Educación Artística (Semana de la Educación Artística, Acciona, CECREA)

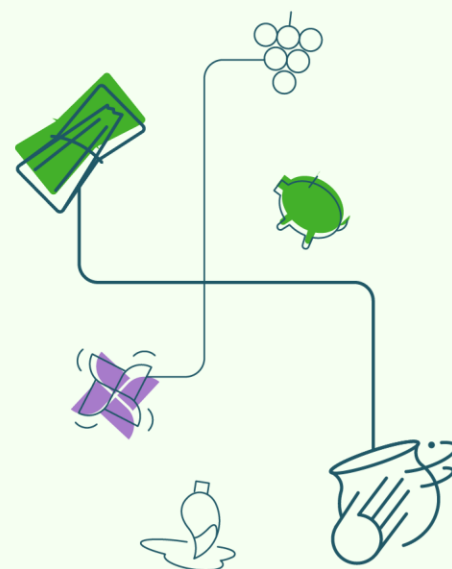

Teatro Municipal de Palmilla

www.munipalmilla.cl

O'Higgins

Dirección	Av. Juan Guillermo Day s/n, Palmilla Centro
Región	O'Higgins
Provincia	Colchagua
Georreferenciación	Teatro Municipal de Palmilla

Tipo de espacio cultural

Espacio municipal

Encargado (a)

Alfonso Peña Ramírez

Cargo

Gestor Cultural Teatro Municipal

Áreas de trabajo

Artes escénicas, artes visuales, patrimonio, cultura, cultura local

¿Cuenta con
Plan de Gestión?

No



Tipo de actividades

Talleres artísticos, muestras artísticas, exposiciones de arte, conversatorios, etc.

Salas del espacio cultural

Auditorio o espacio para artes escénicas, baño, cocina, espacio de trabajo/oficina, sala de sonido, sala multiuso

Cantidad de salas

5

El espacio cultural cuenta con:

- ☒ Sistema de amplificación
- ☒ Sistema de iluminación
- ☒ Internet
- ☒ WiFi pública
- ☐ Visitas guiadas
- ☒ Acceso silla de ruedas
- ☐ Estacionamiento para bicicletas
- ☐ Otro

Capacidad

+100

Vinculación con otros programas del MINCAP

Educación Artística,
Conjuntos Artísticos
Estables, Unidad de
Públicos y Territorio,
FICR

	www.munipalmilla.cl/
	alfonso.pena@munipalmilla.cl
	+56993218469
	munipalmilla
Otro	

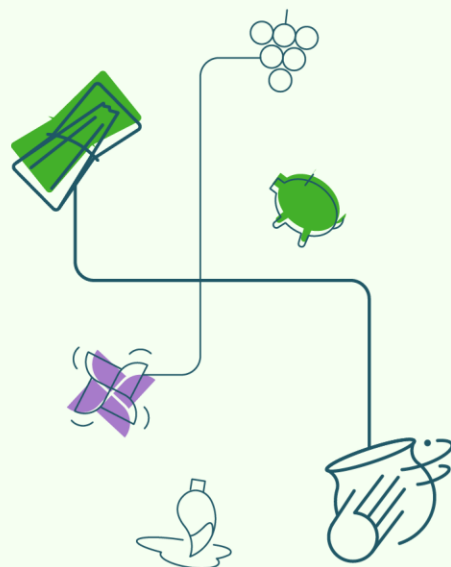

Salón Multiuso La Estrella

www.ejemplo.cl

O'Higgins

Dirección	Diego Portales N° 619, La Estrella
Región	O'Higgins
Provincia	Cardenal Caro
Georreferenciación	Salón Multiuso La Estrella

Tipo de espacio cultural

Espacio municipal

Encargado (a)

José Zamorano

Cargo

Encargado de Cultura y Turismo

Áreas de trabajo

Fomento de las artes, cultura, territorio y patrimonio

¿Cuenta con
Plan de Gestión?

No



jose.zamorano@munilaestrella.cl
+56963490103
culturayturismolaestrella
Otro

Tipo de actividades

Talleres artísticos, encuentros artísticos, conversatorios, workshops, lanzamientos de libros, presentaciones musicales, etc.

Salas del espacio cultural

Auditorio o espacio para artes escénicas, baño, cocina, sala multiuso

Cantidad de salas

1

El espacio cultural cuenta con:

- ☐ Sistema de amplificación
- ☐ Sistema de iluminación
- ☒ Internet
- ☒ WiFi pública
- ☐ Visitas guiadas
- ☒ Acceso silla de ruedas
- ☒ Estacionamiento para bicicletas
- ☐ Otro

Capacidad

+100

Vinculación con otros programas del MINCAP

Fortalecimiento de la
Identidad Cultural
Regional (FICR),
Educación Artística

La Estrella ★
SALÓN CULTURAL
Municipalidad de la Estrella

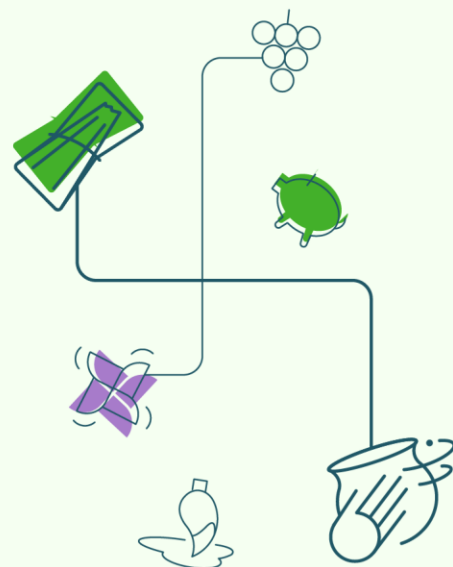

Casa de la Cultura de San Fernando

www.culturap.cl

O'Higgins

Dirección	Valdivia 822
Región	O'Higgins
Provincia	O'Higgins
Georreferenciación	Casa de la Cultura de San Fernando

Tipo de espacio cultural

Espacio municipal

Encargado (a)

Felipe Olate Armijo

Cargo

Encargado de Gestión de Proyectos Culturales

Áreas de trabajo

Vinculación del arte, cultura, patrimonio con la comunidad local

¿Cuenta con
Plan de Gestión?

Sí



✉ felipe.olate@munisanfernando.com
☎ +56968607731
📘 CulturaSNFDO
📷 cultura.sanfernando
Otro



Tipo de actividades

Talleres de música, danza, teatro, artes visuales, eventos culturales, exposiciones artísticas y encuentros ciudadanos

Salas del espacio cultural

Auditorio o espacio para artes escénicas, baño, cocina, espacio de trabajo/oficina, sala multiuso

Cantidad de salas

+5

El espacio cultural cuenta con:

- ☒ Sistema de amplificación
- ☒ Sistema de iluminación
- ☒ Internet
- ☒ WiFi pública
- ☐ Visitas guiadas
- ☒ Acceso silla de ruedas
- ☒ Estacionamiento para bicicletas
- ☐ Otro

Capacidad

50 y 100

Vinculación con otros programas del MINCAP

Puntos de Cultura Comunitaria, Unidad de Públicos y Territorio, Educación Artística

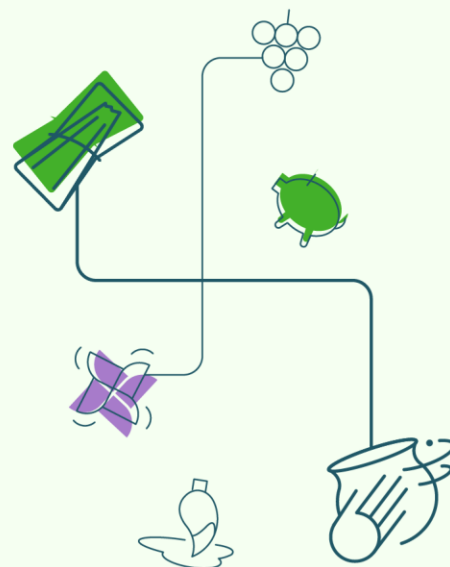

Teatro Municipal de Mostazal

www.ejemplo.cl

O'Higgins

Dirección	Plaza de Armas s/n, Mostazal
Región	O'Higgins
Provincia	Cachapoal
Georreferenciación	Teatro Municipal de Mostazal

Tipo de espacio cultural

Corporación municipal

Encargado (a)

Héctor Sancho Reverté

Cargo

Gerente Corporación Cultural Mostazal

Áreas de trabajo

Artes escénicas

¿Cuenta con
Plan de Gestión?

Sí



Tipo de actividades

Presentaciones artísticas, talleres, galas, eventos culturales

Salas del espacio cultural

Auditorio o espacio para artes escénicas, baño, cocina, espacio de trabajo/oficina, sala de sonido, sala multiuso

Cantidad de salas

+5

El espacio cultural cuenta con:

- ☒ Sistema de amplificación
- ☒ Sistema de iluminación
- ☒ Internet
- ☒ WiFi pública
- ☐ Visitas guiadas
- ☒ Acceso silla de ruedas
- ☒ Estacionamiento para bicicletas
- ☐ Otro

Capacidad

+100

Vinculación con otros programas del MINCAP

Conjuntos
Artísticos
Estables

	gestionculturalmostazal@gmail.com
	+56953946298
	corporacionculturalmostazal
	culturamostaza
	Otro

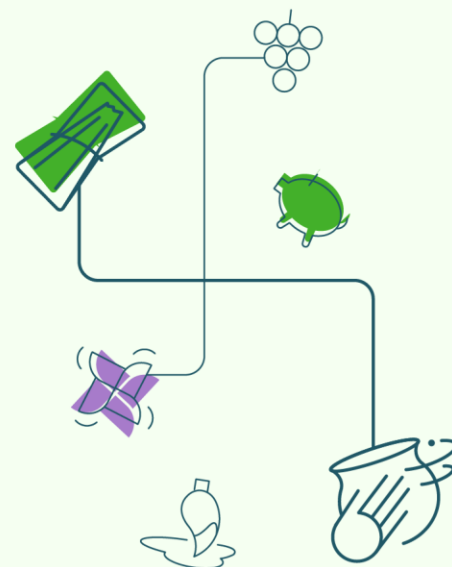

Casa de la Cultura de la Municipalidad de Chimbarongo

www.ejemplo.cl

O'Higgins

Dirección	Miraflores 640, Chimbarongo
Región	O'Higgins
Provincia	Colchagua
Georreferenciación	Casa de la Cultura de Chimbarongo

Tipo de espacio cultural

Espacio municipal

Encargado (a)

Daniela Pino Reyes

Cargo

Trabajadora social

Áreas de trabajo

Arte, cultura, historia y participación ciudadana

¿Cuenta con
Plan de Gestión?

No



Tipo de actividades

Talleres artísticos, manualidades y artesanía, encuentros artísticos, conversatorios, ciclos de conciertos musicales y programación cultural

Salas del espacio cultural

Auditorio o espacio para artes escénicas, baño, cocina, espacio de trabajo/oficina, sala multiuso, sala de sonido

Cantidad de salas

+5

El espacio cultural cuenta con:

- ☒ Sistema de amplificación
- ☒ Sistema de iluminación
- ☒ Internet
- ☒ WiFi pública
- ☐ Visitas guiadas
- ☒ Acceso silla de ruedas
- ☒ Estacionamiento para bicicletas
- ☐ Otro

Capacidad

50 y 100

Vinculación con otros programas del MINCAP

Puntos de Cultura Comunitaria, Unidad de Públicos y Territorio

	www.municipalidadadchimbarongo.cl
	dpino@municipalidadadchimbarongo.cl
	+56948092401
	casacultura.chimbarongo
	Otro

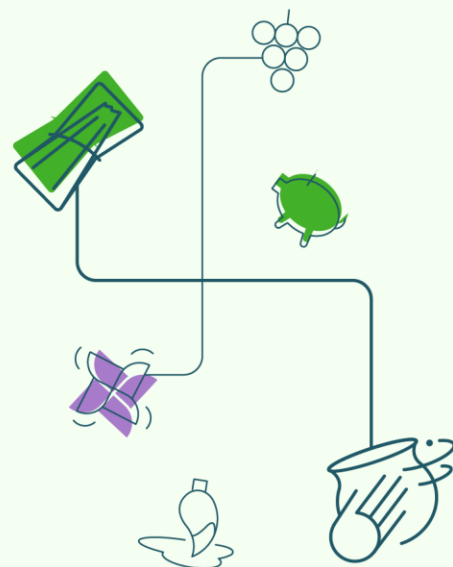

Centro Cívico y Cultural de Malloa

www.ejemplo.cl

O'Higgins

Dirección	Av. Bernardo O'Higgins 89, Malloa
Región	O'Higgins
Provincia	Cachapoal
Georreferenciación	Centro Cívico y Cultural de Malloa

Tipo de espacio cultural

Espacio municipal

Encargado (a)

Javiera Herrera Gaete

Cargo

Encargada de Cultura, Turismo y Fomento productivo

Áreas de trabajo

Fomento de las artes, culturas y patrimonio

¿Cuenta con
Plan de Gestión?

Sí



Tipo de actividades

Shows artísticos, talleres, actividades patrimoniales, conversatorios y eventos culturales

Salas del espacio cultural

Auditorio o espacio para artes escénicas, baño, sala multiuso

Cantidad de salas

2

El espacio cultural cuenta con:

- ☒ Sistema de amplificación
- ☒ Sistema de iluminación
- ☒ Internet
- ☒ WiFi pública
- ☐ Visitas guiadas
- ☒ Acceso silla de ruedas
- ☐ Estacionamiento para bicicletas
- ☐ Otro

Capacidad

+100

Vinculación con otros programas del MINCAP

Conjuntos Artísticos Estables

desarrolloproductivo@municipalidad.cl
443049960
CentroCivicoyculturalmalloa
Otro Youtube: @centrocivicoyculturaldemal5878

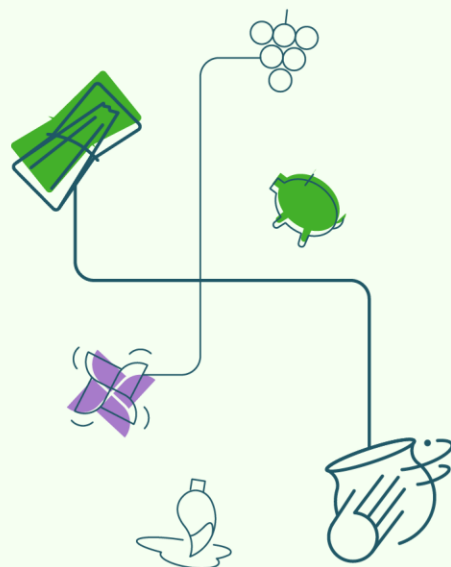

Teatro Municipal de San Fernando

www.teatromunicipal.cl

O'Higgins

Dirección	Carampangue 883, San Fernando
Región	O'Higgins
Provincia	Colchagua
Georreferenciación	Teatro Municipal de San Fernando

Tipo de espacio cultural

Espacio municipal

Encargado (a)

José Luis Torrealba Espinoza

Cargo

Coordinador

Áreas de trabajo

Escuela formativa de música, danza, teatro

¿Cuenta con
Plan de Gestión?

Sí



Tipo de actividades

Obras de teatro, conciertos en vivo, danza, exposiciones multidisciplinarias, conversatorios, charlas, capacitaciones, ceremonias, etc.

Salas del espacio cultural

Auditorio o espacio para artes escénicas, baño, cocina, espacio de trabajo/oficina, sala multiuso, sala de sonido, sala para exposiciones

Cantidad de salas

+5

El espacio cultural cuenta con:

- ☒ Sistema de amplificación
- ☒ Sistema de iluminación
- ☒ Internet
- ☒ WiFi pública
- ☐ Visitas guiadas
- ☒ Acceso silla de ruedas
- ☐ Estacionamiento para bicicletas
- ☐ Otro

Capacidad

+100

Vinculación con otros programas del MINCAP

Unidad de Públicos y Territorio, Educación Artística

teatromunicipal@munisanfernando.com
+56722976090
cultura.sanfernando
Otro

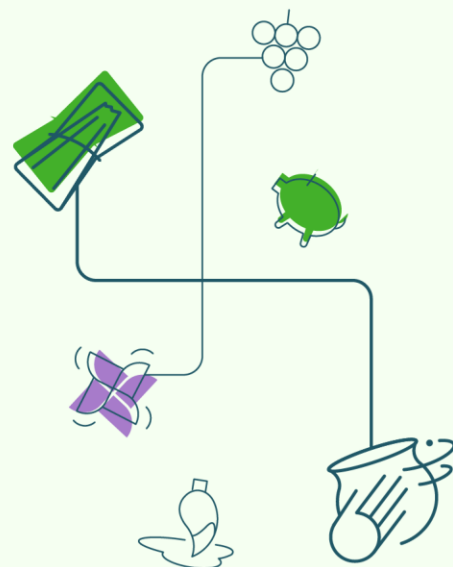

Municipalidad de Navidad

www.ejemplo.cl

O'Higgins

Dirección	Plaza General Bonilla s/n, Navidad
Región	O'Higgins
Provincia	Cardenal Caro
Georreferenciación	Municipalidad de Navidad

Tipo de espacio cultural

Espacio municipal

Encargado (a)

Vivian Sáez Sepúlveda

Cargo

Encargada de Cultura y Patrimonio

Áreas de trabajo

Comunidad local, gestión cultural, patrimonio y trabajo territorial

¿Cuenta con
Plan de Gestión?

No



Tipo de actividades

Talleres, actividades familiares, deportivas y artísticas, festivales, ferias de emprendimiento, expos, estudios de impacto, operativos clínicos, desfiles, celebraciones populares y eventos culturales

Salas del espacio cultural

Auditorio o espacio para artes escénicas, baño, espacio de trabajo/oficina, sala multiuso, sala para exposiciones

Cantidad de salas

+5

El espacio cultural cuenta con:

- ☒ Sistema de amplificación
- ☐ Sistema de iluminación
- ☒ Internet
- ☒ WiFi pública
- ☐ Visitas guiadas
- ☒ Acceso silla de ruedas
- ☐ Estacionamiento para bicicletas
- ☐ Otro

Capacidad

+100

Vinculación con otros programas del MINCAP

Fortalecimiento de
la Identidad Cultural
Regional (FICR),
Educación Artística

	www.muninavidad.cl/
	vsaez@muninavidad.cl
	443579505
Otro	Youtube: @culturaypatrimonio muninavi6426

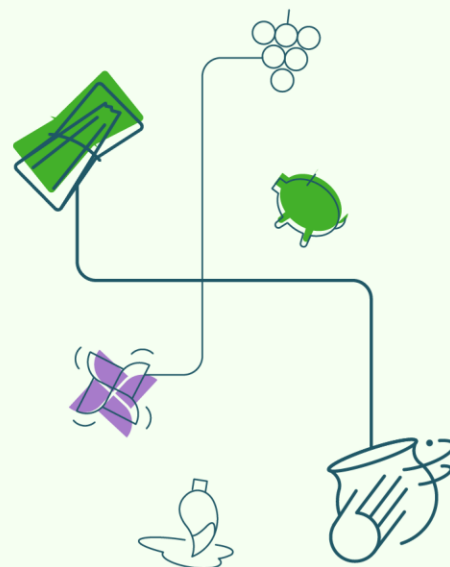

Centro Cultural Germán Ruz

www.ejemplo.cl

O'Higgins

Dirección	Irrazábal s/n sector Piscina Municipal, Machalí
Región	O'Higgins
Provincia	Cachapoal
Georreferenciación	Centro Cultural Germán Ruz

Tipo de espacio cultural

Espacio municipal

Encargado (a)

Mariana Ibáñez Dujisin

Cargo

Encargada de Cultura

Áreas de trabajo

Cultura, patrimonio, talleres artísticos y folclóricos

¿Cuenta con
Plan de Gestión?

No



	encargadacultura@machali.cl
	+56922457543
	munimachali
Otro	



Tipo de actividades

Talleres culturales y patrimoniales, pintura y dibujo, tapicería contemporánea, tango terapia, coro adulto mayor, ensayos agrupaciones folclóricas de la comuna, ensayos compañías de teatro, actividades municipales, exposiciones varias, conversatorios

Salas del espacio cultural

Auditorio o espacio para artes escénicas, baño, cocina, sala multiuso

Cantidad de salas

4

El espacio cultural cuenta con:

- ☒ Sistema de amplificación
- ☐ Sistema de iluminación
- ☒ Internet
- ☒ WiFi pública
- ☐ Visitas guiadas
- ☒ Acceso silla de ruedas
- ☐ Estacionamiento para bicicletas
- ☐ Otro

Capacidad

+100

Vinculación con otros programas del MINCAP

Fortalecimiento de
la Identidad Cultural
Regional (FICR),
Educación Artística

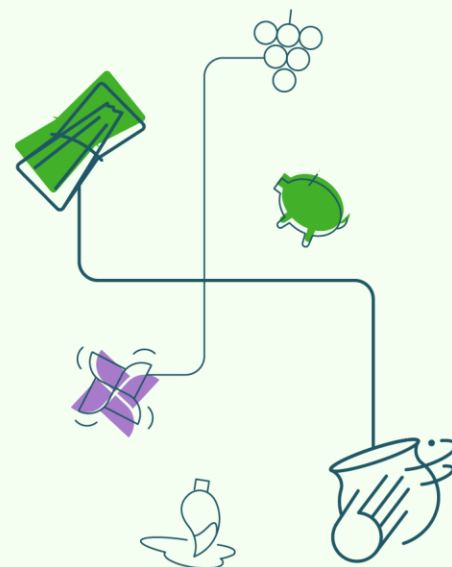

Teatro Municipal Hernán Castro Valenzuela

www.ejemplo.cl

O'Higgins

Dirección	Av. Manuel Montt 101, Chépica
Región	O'Higgins
Provincia	Colchagua
Georreferenciación	Teatro Municipal Hernán Castro Valenzuela

Tipo de espacio cultural

Espacio municipal

Encargado (a)

María Soledad Arce Suárez

Cargo

Encargada de Cultura y Teatro Municipal

Áreas de trabajo

Artes escénicas

¿Cuenta con
Plan de Gestión?

No



	www.municipalidadchepica.cl
	s.arce@municipalidadchepica.cl
	+5697363854
Otro	

Tipo de actividades

Presentaciones artísticas, obras de teatro, conversatorios, lanzamientos de libros, galas y ceremonias

Salas del espacio cultural

Auditorio o espacio para artes escénicas, baño

Cantidad de salas

1

El espacio cultural cuenta con:

- ☐ Sistema de amplificación
- ☐ Sistema de iluminación
- ☒ Internet
- ☒ WiFi pública
- ☐ Visitas guiadas
- ☒ Acceso silla de ruedas
- ☐ Estacionamiento para bicicletas
- ☐ Otro

Capacidad

+100

Vinculación con otros programas del MINCAP

Puntos de
Cultura
Comunitaria

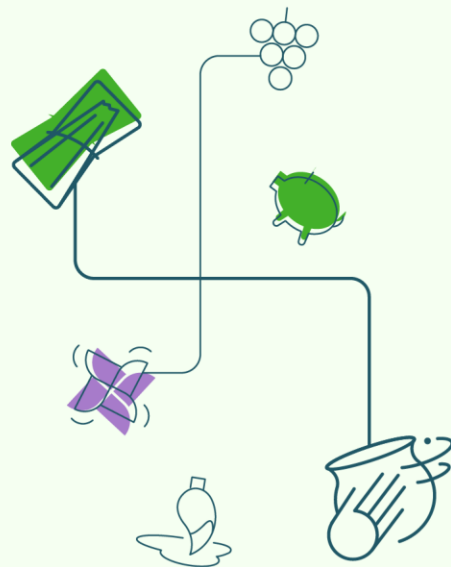

MACROZONA SUR



La Casa de Tod@s

www.ejemplo.cl

Dirección	José Miguel Carrera 31, Curepto
Región	Maule
Provincia	Talca
Georreferenciación	La Casa de Tod@s

Maule

Tipo de espacio cultural

Fundación sin fines de lucro

Encargado (a)

Patricio Lara González

Cargo

Presidente y representante legal

Áreas de trabajo

Literatura, artes visuales y audiovisuales, artes escénicas, patrimonio material e inmaterial, música, educación artística y mediación, gestión comunitaria territorial, de género, artístico-cultural, integración social, formativa y otras

¿Cuenta con
Plan de Gestión?

No



Tipo de actividades

Exposiciones museales temporales, talleres y exposiciones de artes visuales y otras, encuentros y muestras de canto campesino, recitales de poesía, música y coros, presentaciones de danza, artes dircenses y otras, fundones de teatro, títeres, cine y otras, ferias y exposiciones de artesanía, seminarios, charlas y conversatorios en temáticas culturales, educativas, medioambientales y agroecológicas, mediación artística

Salas del espacio cultural

Auditorio o espacio para artes escénicas, baño, cocina, espacio de trabajo/oficina, sala multiuso

Cantidad de salas

2

El espacio cultural cuenta con:

- ☒ Sistema de amplificación
- ☒ Sistema de iluminación
- ☒ Internet
- ☒ WiFi pública
- ☒ Visitas guiadas
- ☒ Acceso silla de ruedas
- ☒ Estacionamiento para bicicletas
- ☐ Otro

Capacidad

50 y 100

Vinculación con otros programas del MINCAP

Puntos de Cultura
Comunitaria

	la casa detodxs1@gmail.com
	+56957155243
	LA-Casa-DE-Todxs
	artisticaarrau
Otro	

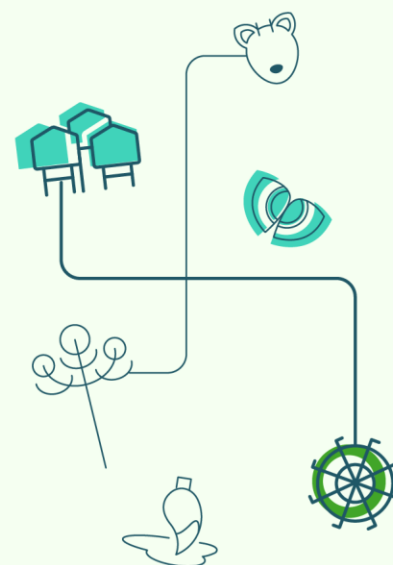

Maule

A line drawing of a circuit board on a light green background. A single dark blue wire traces a path through the image, connecting several stylized icons. Starting from the top left, the wire goes to three teal houses, then to a white bear's head, then to a teal and white fan, then to a green compass rose, then to a white bird, then to three green trees, and finally loops back to the houses.

Teatro Municipal Arnaldo Canto Matus

www.teatromol.cl

Maule

Dirección	Yerbas Buenas 1379, Molina
Región	Maule
Provincia	Curicó
Georreferenciación	Teatro Municipal Arnaldo Canto Matus

Tipo de espacio cultural

Corporación municipal

Encargado (a)

Cyntia María Moya Aguilar

Cargo

Gerenta de la Corporación de Artes y Cultura de Molina

Áreas de trabajo

Arte, cultura y patrimonio

¿Cuenta con
Plan de Gestión?

No



Tipo de actividades

Presentaciones artísticas, eventos culturales, conversatorios y galas

Salas del espacio cultural

Auditorio o espacio para artes escénicas, baño, cocina, espacio de trabajo/oficina

Cantidad de salas

1

El espacio cultural cuenta con:

- ☐ Sistema de amplificación
- ☐ Sistema de iluminación
- ☒ Internet
- ☒ WiFi pública
- ☒ Visitas guiadas
- ☐ Acceso silla de ruedas
- ☐ Estacionamiento para bicicletas
- ☐ Otro

Capacidad

+100

Vinculación con otros programas del MINCAP

Puntos de Cultura
Comunitaria

	cmoya@molina.cl
	+56954007824
	corpoculturamolina
Otro	

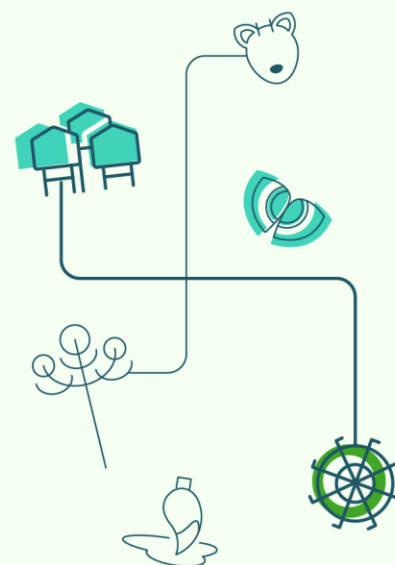

Corporación Cultural de Teno

www.ejemplo.cl

Maule

Dirección	Av. Comalle 85, Teno
Región	Maule
Provincia	Curicó
Georreferenciación	Corporación Cultural de Teno

Tipo de espacio cultural

Corporación municipal

Encargado (a)

Carlos Aragay

Cargo

Gerente

Áreas de trabajo

Incentivar a la cultura, arte y recreación

¿Cuenta con
Plan de Gestión?

No



Tipo de actividades

Cartelera cultural, talleres artísticos, celebraciones populares, actividades para las infancias y familiares, encuentros culturales y artísticos

Salas del espacio cultural

Baño, cocina, espacio de trabajo/oficina, sala multiuso

Cantidad de salas

1

El espacio cultural cuenta con:

- ☒ Sistema de amplificación
- ☐ Sistema de iluminación
- ☒ Internet
- ☒ WiFi pública
- ☒ Visitas guiadas
- ☐ Acceso silla de ruedas
- ☐ Estacionamiento para bicicletas
- ☐ Otro

Capacidad

15 y 30

Vinculación con otros programas del MINCAP

Puntos de Cultura
Comunitaria

	www.culturateno.cl
	cultura@teno.cl
	+56958344641
	
	corporacionculturaldeteno
Otro	

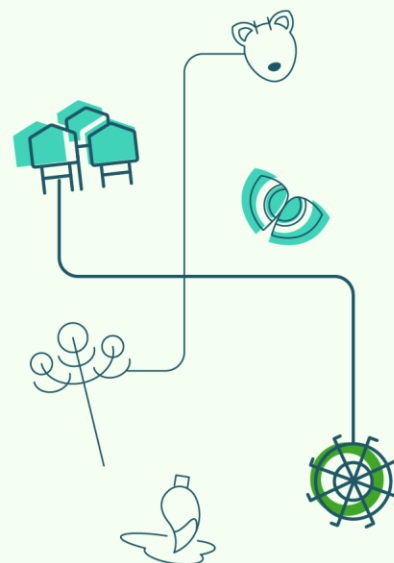

CasaFactoría, infraestructura cultural de Corporación Ciudadanía

www.culturatenoc.cl

Maule

Dirección	7 Norte C 36, Teno
Región	Maule
Provincia	Curicó
Georreferenciación	CasaFactoría

Tipo de espacio cultural

Corporación sin fines de lucro

Encargado (a)

Lorena Arán

Cargo

Directora ejecutiva y curadora

Áreas de trabajo

Programación fomento y circulación de las artes y DDHH

¿Cuenta con
Plan de Gestión?

Sí



Tipo de actividades

Galería de arte, exposiciones, presentaciones y talleres

Salas del espacio cultural

Auditorio o espacio para artes escénicas, baño, cocina, espacio de trabajo/oficina, sala multiuso, sala para exposiciones

Cantidad de salas

4

El espacio cultural cuenta con:

- ☒ Sistema de amplificación
- ☐ Sistema de iluminación
- ☒ Internet
- ☒ WiFi pública
- ☒ Visitas guiadas
- ☐ Acceso silla de ruedas
- ☐ Estacionamiento para bicicletas
- ☐ Otro

Capacidad

35 y 50

Vinculación con otros programas del MINCAP

Puntos de Cultura Comunitaria, Unidad de Cultura, Memoria y Derechos Humanos

	www.culturatenoc.cl
	corpo.ciudadania@gmail.com
	+56978789286
	casafactoria_maule
Otro Youtube:	@corporacionciudadania1824

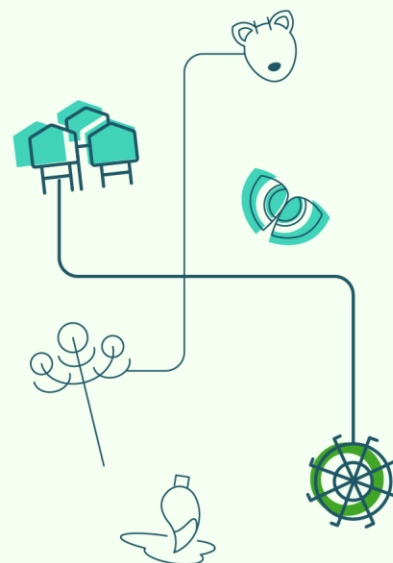

Casa de la Cultura Lucy Andía de Cauquenes

www.cajunio.cl

Maule

Dirección	San Francisco s/n, Cauquenes
Región	Maule
Provincia	Cauquenes
Georreferenciación	Casa de la Cultura Lucy Andía de Cauquenes

Tipo de espacio cultural

Espacio municipal

Encargado (a)

Felipe Germán Aquiles Vera Rodríguez

Cargo

Encargado

Áreas de trabajo

Artes escénicas, visuales, patrimonio, literatura, fomento lector, actividades museológicas

¿Cuenta con
Plan de Gestión?

Sí



Tipo de actividades

Actividades de multitaller, visitas patrimoniales guiadas, turismo cultural, actividades infantiles culturales, secciones musicales, cafés literarios, talleres multidisciplinarios, danza y exposiciones

Salas del espacio cultural

Baño, cocina, espacio de trabajo/oficina, sala multiuso, sala para exposiciones

Cantidad de salas

3

El espacio cultural cuenta con:

- ☒ Sistema de amplificación
- ☐ Sistema de iluminación
- ☒ Internet
- ☒ WiFi pública
- ☒ Visitas guiadas
- ☐ Acceso silla de ruedas
- ☐ Estacionamiento para bicicletas
- ☒ Otro **museo y biblioteca municipal**

Capacidad

+100

Vinculación con otros programas del MINCAP

Puntos de Cultura
Comunitaria,
Conjuntos Artísticos
Estables

	encargadocultura@cauquenes.cl
	229625290
	casadelacultura.cauquenes
	cultura.cauquenes
	Otro Youtube
	@corporacionciudadania1824

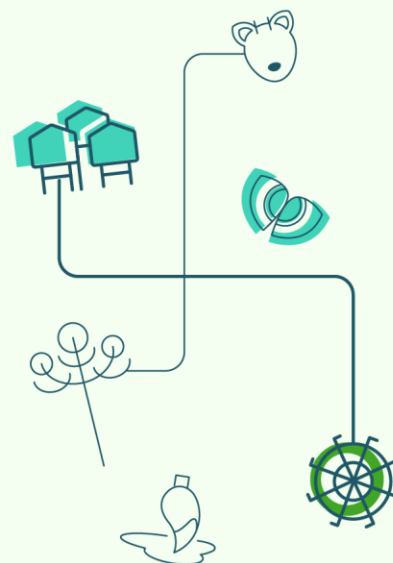

Centro Cultural La Candelaria

www.ejemplo.cl

Maule

Dirección	3 Sur 767, Talca
Región	Maule
Provincia	Talca
Georreferenciación	<u>Centro Cultural La Candelaria</u>

Tipo de espacio cultural

Organización comunitaria

Encargado (a)

Rigoberto Cárcamo

Cargo

Coordinador

Áreas de trabajo

Música, artes visuales y danza

¿Cuenta con
Plan de Gestión?

Sí



Tipo de actividades

Presentaciones, exposiciones, ferias y talleres

Salas del espacio cultural

Auditorio o espacio para artes escénicas, baño, cocina, espacio de trabajo/oficina, sala multiuso, sala para exposiciones, sala de sonido

Cantidad de salas

2

El espacio cultural cuenta con:

- ☒ Sistema de amplificación
- ☒ Sistema de iluminación
- ☒ Internet
- ☒ WiFi pública
- ☒ Visitas guiadas
- ☒ Acceso silla de ruedas
- ☒ Estacionamiento para bicicletas
- ☒ Otro **museo y biblioteca municipal**

Capacidad

50 y 100

Vinculación con otros programas del MINCAP

Puntos de Cultura Comunitaria, Programa de Apoyo a Organizaciones Culturales (PAOC), Fortalecimiento de la Identidad Cultural Regional (FICR)

 www.corporacionculturalcalca.cl/

 laandelaria.cultura@gmail.com

 +56984418494

 [CorporacionMunicipaldeCultura](https://www.facebook.com/CorporacionMunicipaldeCultura)

 [corporaciondeculturalcalca](https://www.instagram.com/corporaciondeculturalcalca)

Otro

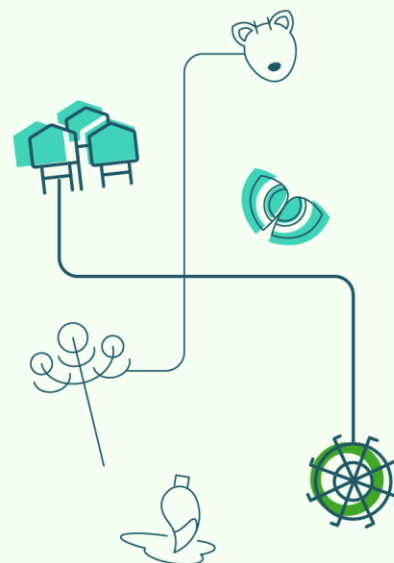

Centro Cultural Municipal de Talca

www.ccmptalca.cl

Maule

Dirección	6 Oriente 1477, Talca
Región	Maule
Provincia	Talca
Georreferenciación	Centro Cultural Municipal de Talca

Tipo de espacio cultural

Corporación municipal

Encargado (a)

Lucía Valdebenito

Cargo

Directora

Áreas de trabajo

Gestiona y promueve actividades artísticas y culturales

¿Cuenta con
Plan de Gestión?

Sí



	www.corporacionculturalatalca.cl/
	luciavaldebenito.cultura@gmail.com
	+56984418494
	CorporacionMunicipaldeCultura
	corporaciondeculturalatalca
Otro	



Tipo de actividades

Festivales temáticos, talleres y cursos formativos, exposiciones de artes visuales, presentaciones artísticas, celebraciones culturales/patrimoniales, mediación cultural y participación comunitaria

Salas del espacio cultural

Baño, espacio de trabajo/oficina, sala multiuso, sala para exposiciones, sala de sonido

Cantidad de salas

5

El espacio cultural cuenta con:

- ☐ Sistema de amplificación
- ☐ Sistema de iluminación
- ☒ Internet
- ☒ WiFi pública
- ☒ Visitas guiadas
- ☒ Acceso silla de ruedas
- ☒ Estacionamiento para bicicletas
- ☐ Otro

Capacidad

50 y 100

Vinculación con otros programas del MINCAP

Educación Artística, Fortalecimiento de la Identidad Cultural Regional (FICR), Programa Interculturalidad e Inclusión de Migrantes

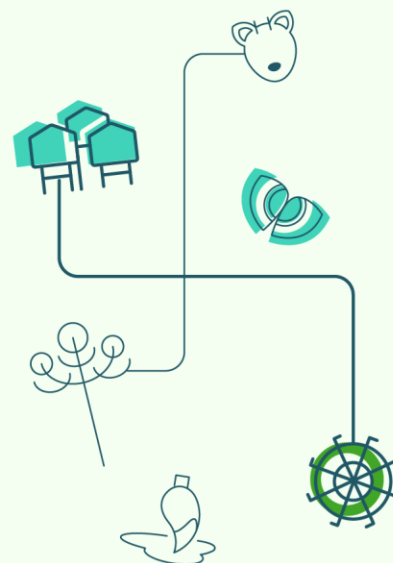

Centro Cultural Hágase Payasito

www.ejemplo.cl

Maule

Dirección	22 1/2 Oriente 1421, Talca
Región	Maule
Provincia	Talca
Georreferenciación	Centro Cultural Hágase Payasito

Tipo de espacio cultural

Organización comunitaria

Encargado (a)

José García

Cargo

Secretario

Áreas de trabajo

Artes escénicas, visuales y comunitarias, gestión cultural y colaboración

¿Cuenta con
Plan de Gestión?

Sí



Tipo de actividades

Exposiciones de artes visuales itinerantes, talleres, formación artística, presentaciones y espectáculos públicos, eventos culturales de integración comunitaria

Salas del espacio cultural

Auditorio o espacio para artes escénicas, baño, cocina, espacio de trabajo/oficina, sala multiuso

Cantidad de salas

2

El espacio cultural cuenta con:

- ☒ Sistema de amplificación
- ☒ Sistema de iluminación
- ☐ Internet
- ☒ WiFi pública
- ☒ Visitas guiadas
- ☒ Acceso silla de ruedas
- ☒ Estacionamiento para bicicletas
- ☐ Otro

Capacidad

50 y 100

Vinculación con otros programas del MINCAP

Programa de Apoyo a Organizaciones Culturales (PAOC)
Fortalecimiento de la Identidad Cultural Regional (FICR)

www.corporacionculturalcalca.cl/

hagasepayasito@gmail.com

+56993517141

[CorporacionMunicipaldeCultura](#)

[lajuqueracirco](#)

Otro

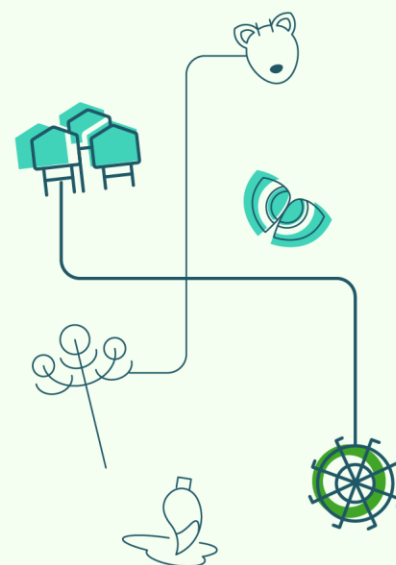

Centro de Extensión Cultural y Artística Universidad de Talca

www.extensio.uta.cl

Maule

Dirección	2 Norte 685, Talca
Región	Maule
Provincia	Talca
Georreferenciación	Centro de Extensión Universidad de Talca

Tipo de espacio cultural

Centro de extensión

Encargado (a)

Marcela Alborno Dachelet

Cargo

Directora

Áreas de trabajo

Mediación cultural, difusión, preservación patrimonial, producción artística, educación artística y gestión cultural

¿Cuenta con
Plan de Gestión?

No



Tipo de actividades

Exposiciones de artes visuales, Recorridos presenciales de espacios patrimoniales, actividades virtuales, charlas, conversatorios, intervenciones escénicas, mediación educativa

Salas del espacio cultural

Auditorio o espacio para artes escénicas, baño, cocina, espacio de trabajo/oficina, sala multiuso

Cantidad de salas

2

El espacio cultural cuenta con:

- ☒ Sistema de amplificación
- ☒ Sistema de iluminación
- ☐ Internet
- ☒ WiFi pública
- ☒ Visitas guiadas
- ☒ Acceso silla de ruedas
- ☒ Estacionamiento para bicicletas
- ☐ Otro

Capacidad

50 y 100

Vinculación con otros programas del MINCAP

Educación Artística

	www.mav.uta.cl/
	malborno@utalca.cl
	712200121
	extension_uta
	extension_uta
	Otro

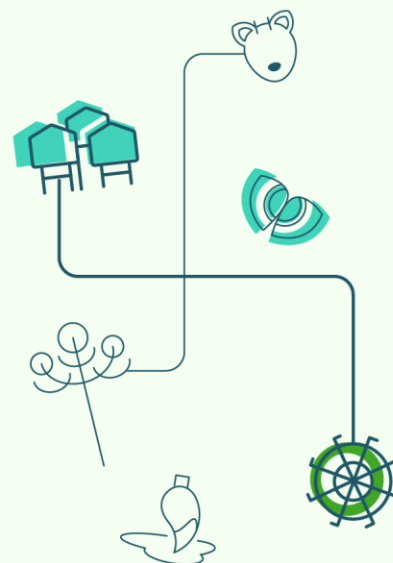

Neuro Domo

www.ejemplo.cl

Maule

Dirección	Camino Iansa, Curicó
Región	Maule
Provincia	Curicó
Georreferenciación	Neuro Domo

Tipo de espacio cultural

Espacio cultural

Encargado (a)

Cristhian Pierola

Cargo

Director

Áreas de trabajo

Experimentación y creación inmersiva

¿Cuenta con
Plan de Gestión?

No



✉ c.pierolar@gmail.com

☎ +56952173614



📷 [neurodomoinmersivo](#)

Otro



Tipo de actividades

Espacio de creación

Salas del espacio cultural

Auditorio o espacio para artes escénicas

Cantidad de salas

1

El espacio cultural cuenta con:

- ☐ Sistema de amplificación
- ☐ Sistema de iluminación
- ☐ Internet
- ☐ WiFi pública
- ☒ Visitas guiadas
- ☐ Acceso silla de ruedas
- ☒ Estacionamiento para bicicletas
- ☐ Otro

Capacidad

+100

Vinculación con otros programas del MINCAP

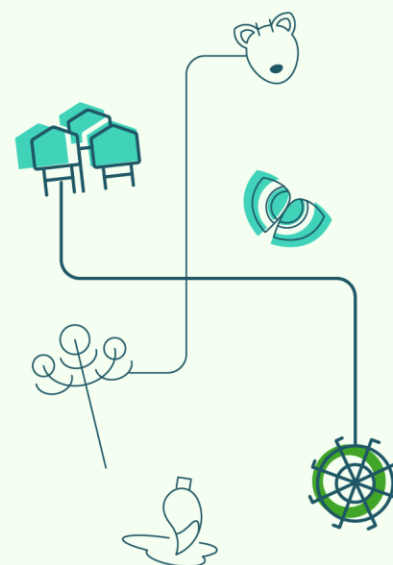

La Pala - Espacio Cultural

www.palateatro.cl

Maule

Dirección	Lautaro 88, Linares
Región	Maule
Provincia	Linares
Georreferenciación	La Pala - Espacio Cultural

Tipo de espacio cultural

Organización comunitaria

Encargado (a)

Jorge Luis Muñoz Castro

Cargo

Director, representante legal

Áreas de trabajo

Territorio, educación, arte y comunidad. Producción artística, mediación cultural, formación, programación de espectáculos con inclusión social

¿Cuenta con
Plan de Gestión?

Sí



Tipo de actividades

Talleres formativos, programas escolares, espectáculos y funciones artísticas, programas de mediación cultural, clubes artísticos, ciclos y festivales, intervenciones comunitarias

Salas del espacio cultural

Auditorio o espacio para artes escénicas, baño, cocina, espacio de trabajo/oficina, sala multiuso

Cantidad de salas

2

El espacio cultural cuenta con:

- ☒ Sistema de amplificación
- ☒ Sistema de iluminación
- ☒ Internet
- ☒ WiFi pública
- ☒ Visitas guiadas
- ☐ Acceso silla de ruedas
- ☒ Estacionamiento para bicicletas
- ☐ Otro

Capacidad

50 y 100

Vinculación con otros programas del MINCAP

Programa de Apoyo a Organizaciones Culturales (PAOC), Fortalecimiento de la Identidad Cultural Regional (FICR), Educación Artística

	www.palateatro.cl
	direccion@palateatro.cl
	+56935763533
	teatrolapala
	la_pala_espacio_cultural
Otro	

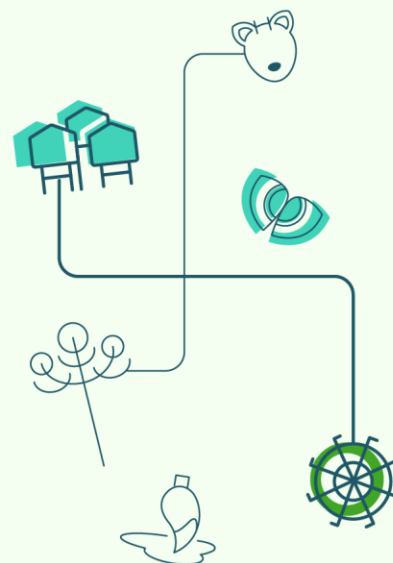

Casa de la Cultura Carmen García Salamanca

www.casapelluhue.cl

Maule

Dirección	Calle 1 acceso norte Parque Costanera, Pelluhue
Región	Maule
Provincia	Cauquenes
Georreferenciación	Casa de la Cultura Carmen García Salamanca

Tipo de espacio cultural

Espacio municipal

Encargado (a)

Carolina Paz Zurita Almonacid

Cargo

Coordinadora en programas culturales

Áreas de trabajo

Enfoque patrimonial local, diversidad disciplinaria, mediación cultural municipal

¿Cuenta con
Plan de Gestión?

No



Tipo de actividades

Talleres formativos, cine, celebraciones y conmemoraciones patrimoniales, actividades musicales en vivo, exposiciones de artes visuales

Salas del espacio cultural

Sala para exposiciones, baño, cocina, sala multiuso

Cantidad de salas

5

El espacio cultural cuenta con:

- ☐ Sistema de amplificación
- ☐ Sistema de iluminación
- ☒ Internet
- ☒ WiFi pública
- ☒ Visitas guiadas
- ☒ Acceso silla de ruedas
- ☐ Estacionamiento para bicicletas
- ☐ Otro

Capacidad

50 y 100

Vinculación con otros programas del MINCAP

Puntos de Cultura Comunitaria, Unidad de Públicos y Territorio.

	carolina.zurita@municipelluhue.cl
	+56967198414
	CasadelaculturaPelluhue
	casadelaculturapelluhue
Otro	

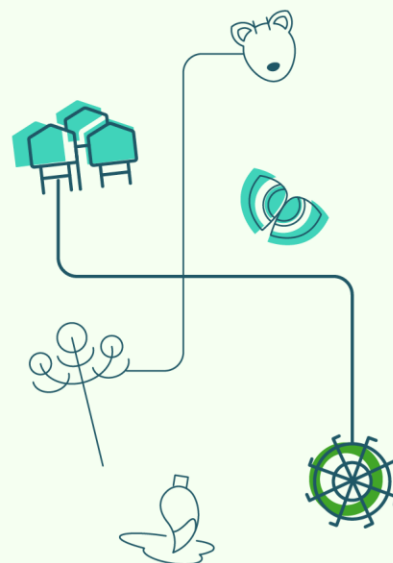

Corporación Cultural y de Extensión de la I. Municipalidad de Constitución

www.somoscultura.cl

Maule

Dirección	Cruz 440, Constitución
Región	Maule
Provincia	Maule
Georreferenciación	Corporación Cultural y de Extensión

Tipo de espacio cultural

Corporación municipal

Encargado (a)

Luis Valero Campos

Cargo

Director ejecutivo

Áreas de trabajo

Gestión y promoción cultural, enfoque comunitario

¿Cuenta con
Plan de Gestión?

No



Tipo de actividades

Conciertos/presentaciones musicales, espectáculos familiares, talleres formativos, ferias, exposiciones patrimoniales, eventos comunitarios y celebraciones locales

Salas del espacio cultural

Auditorio o espacio para artes escénicas, sala para exposiciones, baño, sala de sonido, sala multiuso, espacio de trabajo/oficina

Cantidad de salas

5

El espacio cultural cuenta con:

- ☐ Sistema de amplificación
- ☐ Sistema de iluminación
- ☒ Internet
- ☒ WiFi pública
- ☒ Visitas guiadas
- ☒ Acceso silla de ruedas
- ☒ Estacionamiento para bicicletas
- ☐ Otro

Capacidad

+100

Vinculación con otros programas del MINCAP

Puntos de Cultura Comunitaria, Unidad de Públicos y Territorio

	www.somoscultura.cl/
	levalero@uc.cl
	+56977099820
	ccm_constitucion
Otro	

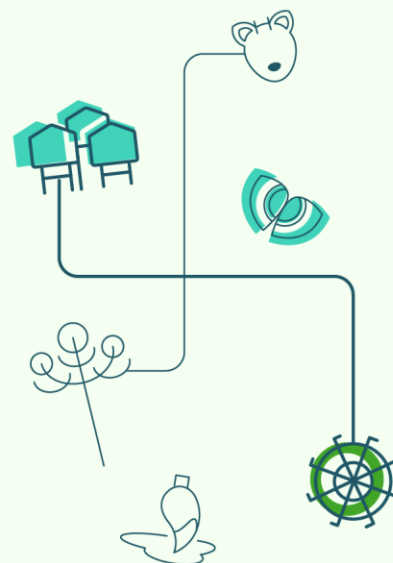

Casa de la Cultura Margot Loyola Palacios

www.ejemplo.cl

Maule

Dirección	Alameda Valentín Letelier s/n, Linares
Región	Maule
Provincia	Linares
Georreferenciación	Casa de la Cultura Margot Loyola Palacios

Tipo de espacio cultural

Espacio municipal

Encargado (a)

Marisol Acuña Rivero

Cargo

Coordinadora municipal de Arte y Cultura

Áreas de trabajo

Artes escénicas, cultura, patrimonio, formación artística, literatura, artes visuales, cine, fotografía, organizaciones comunitarias, ciudadanía

¿Cuenta con
Plan de Gestión?

Sí



Tipo de actividades

Talleres, exposiciones, conversatorios, ferias de artesanía, artes y oficios, seminarios, asambleas territoriales, difusión del patrimonio local

Salas del espacio cultural

Auditorio o espacio para artes escénicas, sala para exposiciones, baño, cocina, sala de sonido, sala multiuso, espacio de trabajo/oficina

Cantidad de salas

5

El espacio cultural cuenta con:

- ☒ Sistema de amplificación
- ☐ Sistema de iluminación
- ☒ Internet
- ☒ WiFi pública
- ☒ Visitas guiadas
- ☒ Acceso silla de ruedas
- ☒ Estacionamiento para bicicletas
- ☐ Otro

Capacidad

+100

Vinculación con otros programas del MINCAP

Puntos de Cultura Comunitaria, Unidad de Cultura, Memoria y Derechos Humanos

	www.somoscultura.cl/
	casadelaculturalinares@gmail.com
	+56952516802
	ccm_constitucion
Otro	

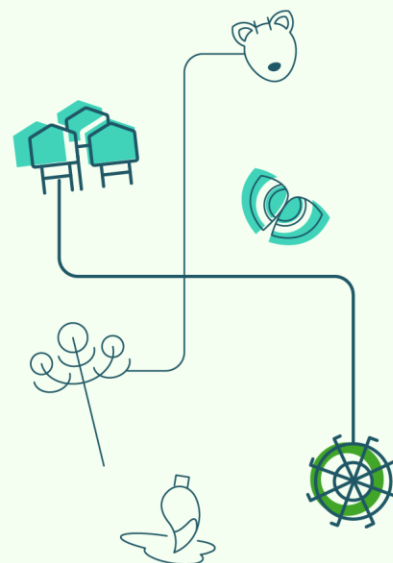

Centro de Extensión Universidad Católica del Maule

www.extensio.cl

Maule

Dirección	3 Norte 650, Talca
Región	Maule
Provincia	Talca
Georreferenciación	Centro de Extensión UC del Maule

Tipo de espacio cultural

Espacio cultural

Encargado (a)

Victoria Flores Monreal

Cargo

Directora de Extensión, Arte y Cultura

Áreas de trabajo

Fomento del arte, dialogo con la comunidad y territorio cultural

¿Cuenta con
Plan de Gestión?

No



www.portal.ucm.cl/extension

mvflores@ucm.cl

+56988072980



[ext_ucm](#)

Otro

EXT
[]
UCM

Tipo de actividades

Exposiciones de artes visuales, teatro y espectáculos escénicos, ciclos de cine, conciertos, conferencias, talleres formativos, ferias y eventos culturales

Salas del espacio cultural

Auditorio o espacio para artes escénicas, sala para exposiciones, baño, cocina, sala de sonido, sala multiuso, espacio de trabajo/oficina

Cantidad de salas

2

El espacio cultural cuenta con:

- ☒ Sistema de amplificación
- ☒ Sistema de iluminación
- ☒ Internet
- ☒ WiFi pública
- ☒ Visitas guiadas
- ☒ Acceso silla de ruedas
- ☒ Estacionamiento para bicicletas
- ☐ Otro

Capacidad

+100

Vinculación con otros programas del MINCAP

Fortalecimiento de la Identidad Cultural Regional (FICR), Unidad de Cultura, Memoria y Derechos Humanos, Unidad de Públicos y Territorio, Unidad de Públicos y Territorio

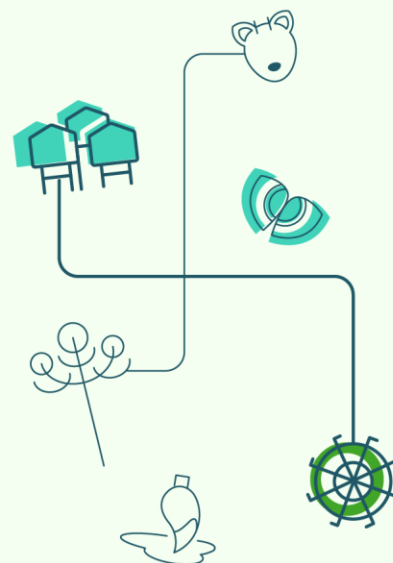

Teatro Municipal de Constitución

www.ejemplo.cl

Maule

Dirección	Montt 475, Constitución
Región	Maule
Provincia	Maule
Georreferenciación	Teatro Municipal de Constitución

Tipo de espacio cultural

Espacio municipal

Encargado (a)

Luis Valero Campos

Cargo

Encargado cultural

Áreas de trabajo

Artes escénicas, patrimonio, difusión de la cultura e identidad local

¿Cuenta con
Plan de Gestión?

No



www.portal.ucm.cl/extension

levalero@uc.cl

+56977099820



[tmc_constitucion](#)

Otro



Tipo de actividades

Conciertos musicales, teatro y espectáculos en vivo, ciclos de cine, talleres formativos, actividades patrimoniales, exposiciones de arte y eventos familiares

Salas del espacio cultural

Auditorio o espacio para artes escénicas, sala para exposiciones, baño, sala de sonido, sala multiuso, espacio de trabajo/oficina

Cantidad de salas

2

El espacio cultural cuenta con:

- ☒ Sistema de amplificación
- ☒ Sistema de iluminación
- ☐ Internet
- ☒ WiFi pública
- ☒ Visitas guiadas
- ☒ Acceso silla de ruedas
- ☒ Estacionamiento para bicicletas
- ☐ Otro

Capacidad

+100

Vinculación con otros programas del MINCAP

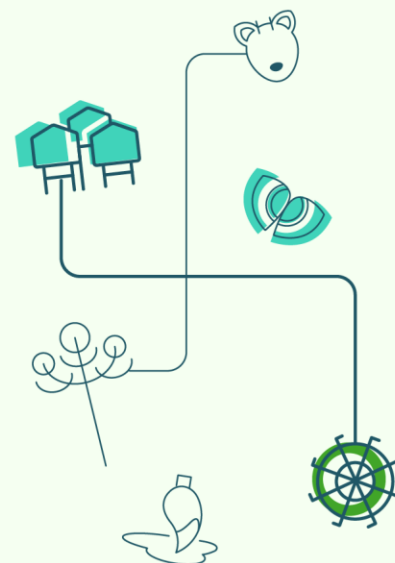

Teatro Municipal San Javier de Loncomilla

www.teatrosanjavier.cl

Maule

Dirección	Arturo Prat 2480, San Javier
Región	Maule
Provincia	Linares
Georreferenciación	Teatro Municipal San Javier de Loncomilla

Tipo de espacio cultural

Corporación sin fines de lucro

Encargado (a)

Pedro Alberto Sierra Espinoza

Cargo

Director ejecutivo

Áreas de trabajo

Artes escénicas, cultura y patrimonio

¿Cuenta con
Plan de Gestión?

Sí



	www.teatrosanjavier.cl/
	contacto@teatrosanjavier.cl
	+56988056144
	TMSJ2016
	tmc_constitucion
	Otro

Tipo de actividades

Festival internacional de teatro, música y danza de San Javier, Academia de música y danza, eventos culturales, talleres formativos, exposiciones artísticas

Salas del espacio cultural

Auditorio o espacio para artes escénicas, sala para exposiciones, baño, cocina, sala de sonido, sala multiuso, espacio de trabajo/oficina, sala de sonido

Cantidad de salas

2

El espacio cultural cuenta con:

- ☒ Sistema de amplificación
- ☒ Sistema de iluminación
- ☒ Internet
- ☒ WiFi pública
- ☒ Visitas guiadas
- ☒ Acceso silla de ruedas
- ☒ Estacionamiento para bicicletas
- ☐ Otro

Capacidad

+100

Vinculación con otros programas del MINCAP

Programa de Apoyo a Organizaciones Culturales (PAOC)

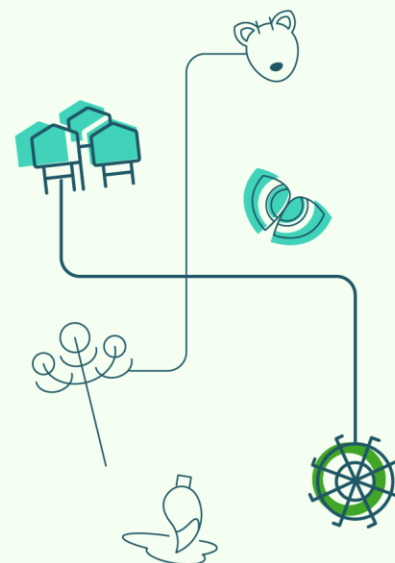

Campo Cultural Llongocura

www.ejemplo.cl

Maule

Dirección	El Rayo s/n, Llongocura Alto
Región	Maule
Provincia	Talca
Georreferenciación	Campo Cultural Llongocura

Tipo de espacio cultural

Fundación sin fines de lucro

Encargado (a)

Héctor Robinson Fuentes Berríos

Cargo

Dueño

Áreas de trabajo

Difusión y promoción de diversas disciplinas artísticas, protección y recuperación de flora y fauna autóctona

¿Cuenta con
Plan de Gestión?

No



Tipo de actividades

Trilla de las artes de Llongocura, cine al aire libre, eventos conmemorativos, talleres formativos y encuentros comunitarios

Salas del espacio cultural

Baño, auditorio o espacio para artes escénicas, sala para exposiciones, sala multiuso

Cantidad de salas

4

El espacio cultural cuenta con:

- ☒ Sistema de amplificación
- ☒ Sistema de iluminación
- ☐ Internet
- ☐ WiFi pública
- ☒ Visitas guiadas
- ☒ Acceso silla de ruedas
- ☒ Estacionamiento para bicicletas
- ☐ Otro

Capacidad

+100

Vinculación con otros programas del MINCAP

Puntos de Cultura
Comunitaria

www.campoculturalllongocura.cl

teatroalmargen@gmail.com

+56990817197

[CampoCulturalLlongocura](#)

[campoculturalllongocura](#)

Otro

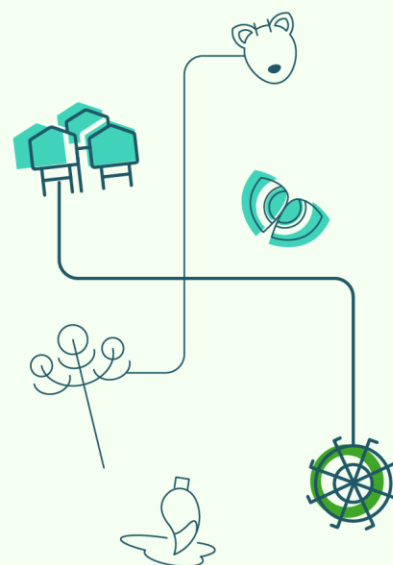

La Testaruda. Museo del Teatro Maulino

www.la-testaruda.cl

Maule

Dirección	Av. Abate Molina 1058, Villa Alegre
Región	Maule
Provincia	Linares
Georreferenciación	La Testaruda. Museo del Teatro Maulino

Tipo de espacio cultural

Fundación sin fines de lucro

Encargado (a)

Héctor Robinson Fuentes Berríos

Cargo

Responsable

Áreas de trabajo

Artes escénicas

¿Cuenta con
Plan de Gestión?

No



Tipo de actividades

Talleres de teatro, presentaciones artes escénicas

Salas del espacio cultural

Baño, cocina, auditorio o espacio para artes escénicas, sala para exposiciones, sala multiuso

Cantidad de salas

2

El espacio cultural cuenta con:

- ☒ Sistema de amplificación
- ☒ Sistema de iluminación
- ☐ Internet
- ☐ WiFi pública
- ☒ Visitas guiadas
- ☒ Acceso silla de ruedas
- ☒ Estacionamiento para bicicletas
- ☐ Otro

Capacidad

35 y 50

Vinculación con otros programas del MINCAP

Puntos de Cultura
Comunitaria

	teatroalmargen@gmail.com
	+56990817197
	atestaruda_teatro
Otro	

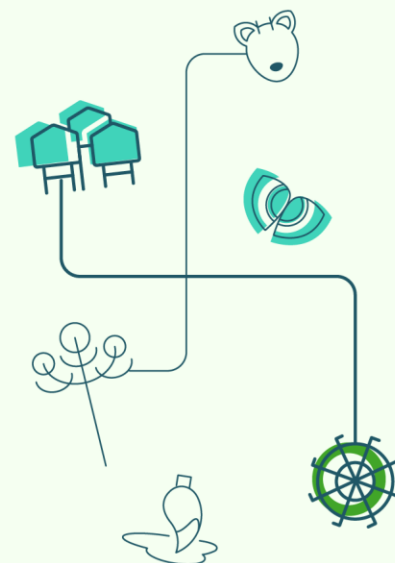

Teatro Regional del Maule

www.teatro.cl

Maule

Dirección	1 Oriente 1484
Región	Maule
Provincia	Talca
Georreferenciación	Teatro Regional del Maule

Tipo de espacio cultural

Corporación sin fines de lucro

Encargado (a)

Verónica Barahona Díaz

Cargo

Secretaria ejecutiva

Áreas de trabajo

Promoción y descentralización del arte, cultura y patrimonio

¿Cuenta con
Plan de Gestión?

Sí



Tipo de actividades

Cartelera de artes escénicas, galas líricas, stand-up comedy, festivales y conciertos

Salas del espacio cultural

Baño, cocina, auditorio o espacio para artes escénicas, espacio de trabajo/oficina, sala para exposiciones, sala multiuso, sala de sonido

Cantidad de salas

+5

El espacio cultural cuenta con:

- ☒ Sistema de amplificación
- ☒ Sistema de iluminación
- ☒ Internet
- ☐ WiFi pública
- ☒ Visitas guiadas
- ☒ Acceso silla de ruedas
- ☐ Estacionamiento para bicicletas
- ☐ Otro

Capacidad

+100

Vinculación con otros programas del MINCAP

PAOC, Unidad de Públicos y Territorio, Educación Artística, Conjuntos Artísticos Estables

	veronica.barahona@teatroregional.cl
	+569712340591
	teatroregionaldelmaule
	teatroregionaldelmaule
	Otro Youtube: TeatroRegionalMaule

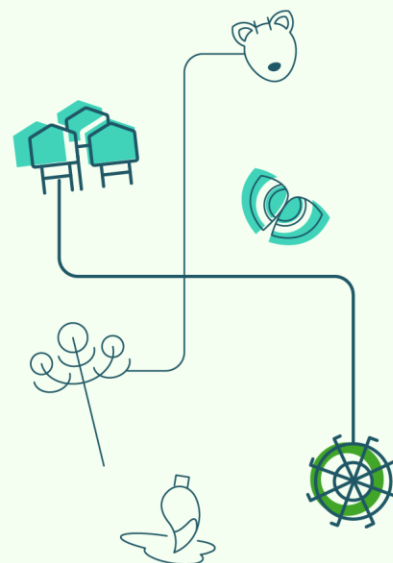

Casa Echinopsis

www.ejemplo.cl

Maule

Dirección	La Fortuna 41, Huilliborgoa
Región	Maule
Provincia	Talca
Georreferenciación	Casa Echinopsis

Tipo de espacio cultural

Corporación sin fines de lucro

Encargado (a)

Francisca Burgos

Cargo

Creadora y administradora

Áreas de trabajo

Laboratorio de artes

¿Cuenta con
Plan de Gestión?

Sí



Tipo de actividades

Ciclos de exposiciones, vinculación territorial, intervenciones artísticas, encuentros culturales

Salas del espacio cultural

Baño, cocina, espacio de trabajo/oficina, sala para exposiciones

Cantidad de salas

1

El espacio cultural cuenta con:

- ☒ Sistema de amplificación
- ☐ Sistema de iluminación
- ☒ Internet
- ☐ WiFi pública
- ☒ Visitas guiadas
- ☒ Acceso silla de ruedas
- ☐ Estacionamiento para bicicletas
- ☐ Otro

Capacidad

15 y 30

Vinculación con otros programas del MINCAP

Educación Artística

	casaechinopsis@gmail.com
	+56937082794
	casa_echinopsis
	Otro Youtube:TeatroRegionalMaule

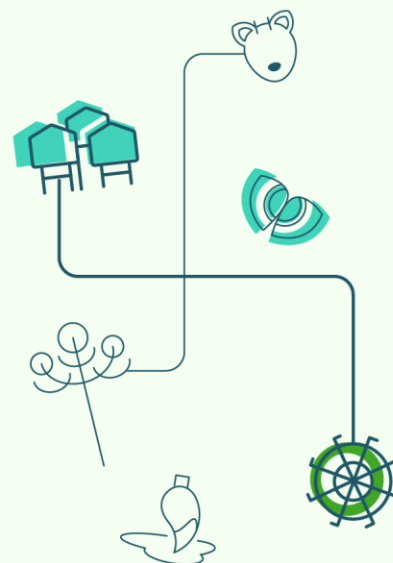

Casona Cultural Duao

www.ejemplo.cl

Maule

Dirección	Ruta k635 s/n, sector Duao
Región	Maule
Provincia	Talca
Georreferenciación	Casona Cultural Duao

Tipo de espacio cultural

Espacio municipal

Encargado (a)

Romina Parra

Cargo

Encargada

Áreas de trabajo

Promoción del arte y el patrimonio local

¿Cuenta con
Plan de Gestión?

Sí



Tipo de actividades

Talleres artísticos, actividades culturales para infancias, eventos culturales comunitarios

Salas del espacio cultural

Baño, cocina, auditorio o espacio para artes escénicas, sala multiuso, sala para exposiciones

Cantidad de salas

5

El espacio cultural cuenta con:

- ☒ Sistema de amplificación
- ☒ Sistema de iluminación
- ☐ Internet
- ☐ WiFi pública
- ☒ Visitas guiadas
- ☒ Acceso silla de ruedas
- ☐ Estacionamiento para bicicletas
- ☐ Otro

Capacidad

50 y 100

Vinculación con otros programas del MINCAP

Educación Artística



✉ romina.parra@daemmaule.cl

☎ +56958114956

📘 [casonaculturalduao](#)

📷 [casona.cultural.duao](#)

Otro

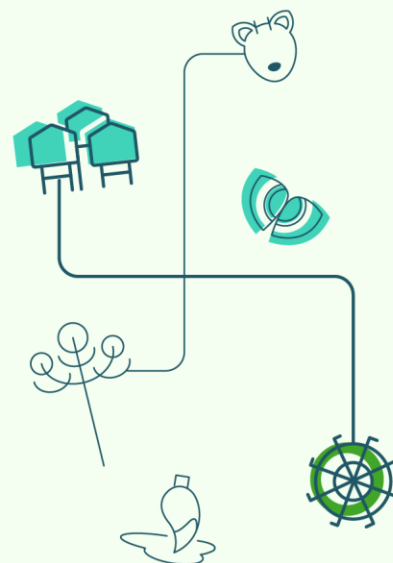

Asociación Mezclados

www.ejemplo.cl

Maule

Dirección	La Fortuna 41, Huilliborgoa
Región	Maule
Provincia	Talca
Georreferenciación	Asociación Mezclados

Tipo de espacio cultural

Corporación sin fines de lucro

Encargado (a)

Francisca Andrea Burgos Valderrama

Cargo

Presidenta

Áreas de trabajo

Descentralización de la oferta cultura y su acceso a las comunidades

¿Cuenta con
Plan de Gestión?

Sí



Tipo de actividades

Teatro, cuento y circo itinerante; Funciones gratuitas, talleres, mediación cultural y conversatorios

Salas del espacio cultural

Baño, cocina, espacio de trabajo/oficina, sala para exposiciones

Cantidad de salas

1

El espacio cultural cuenta con:

- ☐ Sistema de amplificación
- ☐ Sistema de iluminación
- ☒ Internet
- ☐ WiFi pública
- ☒ Visitas guiadas
- ☒ Acceso silla de ruedas
- ☐ Estacionamiento para bicicletas
- ☐ Otro

Capacidad

35 y 50

Vinculación con otros programas del MINCAP

Educación Artística



✉ casaechinopsis@gmail.com

☎ +56937082794



📷 [asociacion mezclados](#)

Otro

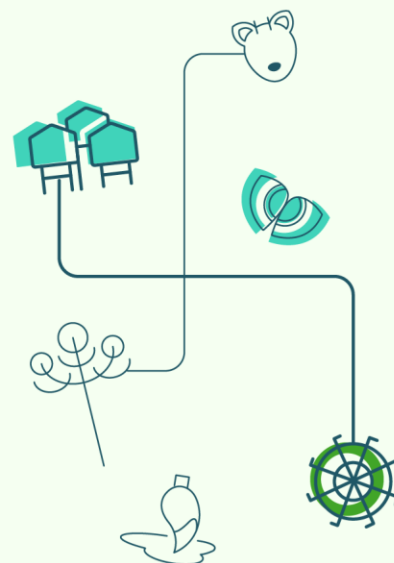

Corporación Cultural Corinto

www.ejemplo.cl

Maule

Dirección	Ignacio Carrera Pinto s/n Corinto
Región	Maule
Provincia	Talca
Georreferenciación	Corporación Cultural Corinto

Tipo de espacio cultural

Corporación sin fines de lucro

Encargado (a)

Paola Contardo Bernal

Cargo

Directora secretaria

Áreas de trabajo

Fomento de la cultura, arte y patrimonio

¿Cuenta con
Plan de Gestión?

No



Tipo de actividades

Ciclos de conciertos itinerantes, talleres de formación musical, intervenciones artísticas locales, conciertos, eventos comunitarios

Salas del espacio cultural

Baño, cocina, auditorio o espacio para artes escénicas, espacio de trabajo/oficina, sala para exposiciones, sala multiuso

Cantidad de salas

+5

El espacio cultural cuenta con:

- ☒ Sistema de amplificación
- ☒ Sistema de iluminación
- ☒ Internet
- ☐ WiFi pública
- ☒ Visitas guiadas
- ☐ Acceso silla de ruedas
- ☐ Estacionamiento para bicicletas
- ☐ Otro

Capacidad

35 y 50

Vinculación con otros programas del MINCAP

Puntos de Cultura
Comunitaria

	www.corporacioncorinto.wixsite.com/cultura
	corporacioncorinto@gmail.com
	+56965147625
	corporacionculturalcorinto
Otro	

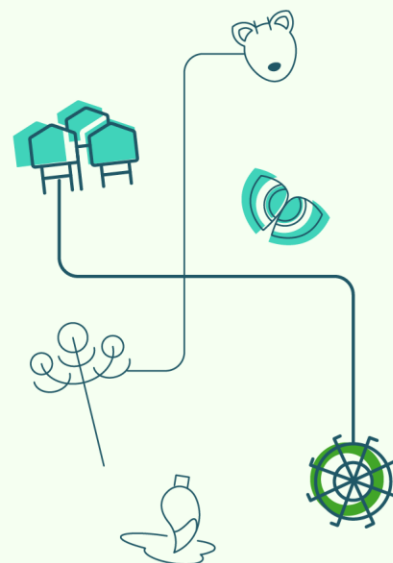

Dirección de Extensión Cultural Universidad de Talca

www.uec.uta.cl

Maule

Dirección	2 Norte 685, Talca
Región	Maule
Provincia	Talca
Georreferenciación	Dirección de Extensión Cultural

Tipo de espacio cultural

Corporación sin fines de lucro

Encargado (a)

Marcela Alborno Dachelet

Cargo

Directora

Áreas de trabajo

Promoción cultura artística y patrimonial

¿Cuenta con
Plan de Gestión?

No



www.mav.uta.cl/

malborno@utalca.cl

712200121



[extension_utacl](#)

Otro

Tipo de actividades

Exposiciones de arte visual, mediación cultural, talleres artísticos, eventos conmemorativos, ciclo de video-danza, exposiciones virtuales, voluntariado para estudiantes, conversatorios y presentaciones de libros

Salas del espacio cultural

Baño, auditorio o espacio para artes escénicas, espacio de trabajo/oficina, sala para exposiciones

Cantidad de salas

3

El espacio cultural cuenta con:

- ☒ Sistema de amplificación
- ☒ Sistema de iluminación
- ☒ Internet
- ☐ WiFi pública
- ☒ Visitas guiadas
- ☐ Acceso silla de ruedas
- ☐ Estacionamiento para bicicletas
- ☐ Otro

Capacidad

+100

Vinculación con otros programas del MINCAP

Educación Artística

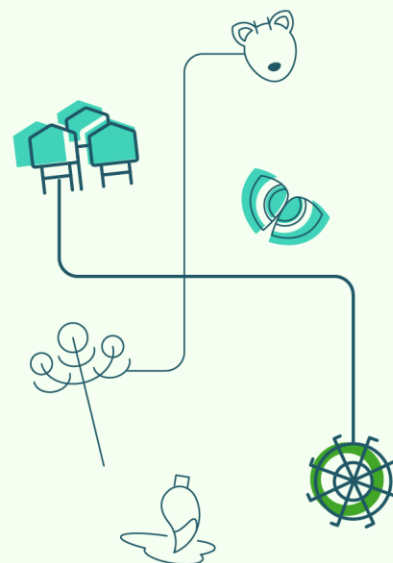

Estudio Simbiotika

www.ejemplo.cl

Maule

Dirección	8 Oriente 925, Talca
Región	Maule
Provincia	Talca
Georreferenciación	Estudio Simbiotika

Tipo de espacio cultural

Espacio cultural independiente

Encargado (a)

Simón Fuentes

Cargo

Director

Áreas de trabajo

Artes visuales, diseño, arquitectura, cine, música, cultura

¿Cuenta con
Plan de Gestión?

No



www.simbiotika.cl

estudiosimbiotika@gmail.com

+56982656522



[simbiotika](#)

Otro



simbiotika

Tipo de actividades

Conversatorios, exposiciones, talleres, producción editorial

Salas del espacio cultural

Sala multiuso

Cantidad de salas

1

El espacio cultural cuenta con:

- ☒ Sistema de amplificación
- ☒ Sistema de iluminación
- ☐ Internet
- ☐ WiFi pública
- ☒ Visitas guiadas
- ☐ Acceso silla de ruedas
- ☐ Estacionamiento para bicicletas
- ☐ Otro

Capacidad

35 y 50

Vinculación con otros programas del MINCAP

Educación Artística

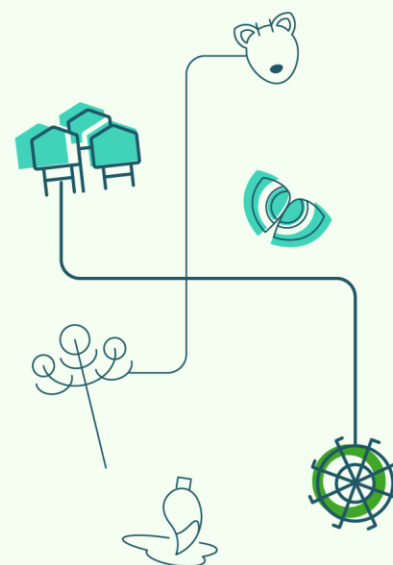

El Cahuín de Molina

www.ejemplo.cl

Maule

Dirección	Calle Independencia 1846, Molina
Región	Maule
Provincia	Curicó
Georreferenciación	El Cahuín de Molina

Tipo de espacio cultural

Organización comunitaria

Encargado (a)

Manuela Cepeda Arroyo

Cargo

Encargada de Gestión y Comunidad

Áreas de trabajo

Promoción de arte y cultura para y por la comunidad

¿Cuenta con
Plan de Gestión?

No



Tipo de actividades

Conciertos, eventos de arte escénico, exposiciones de arte visual, talleres formativos, encuentros culturales, ferias y actividades comunitarias

Salas del espacio cultural

Baño, cocina, auditorio o espacio para artes escénicas, sala para exposiciones

Cantidad de salas

2

El espacio cultural cuenta con:

- ☒ Sistema de amplificación
- ☒ Sistema de iluminación
- ☒ Internet
- ☐ WiFi pública
- ☒ Visitas guiadas
- ☐ Acceso silla de ruedas
- ☐ Estacionamiento para bicicletas
- ☐ Otro

Capacidad

35 y 50

Vinculación con otros programas del MINCAP

Puntos de Cultura Comunitaria, Fortalecimiento de la Identidad Cultural Regional (FICR), Unidad de Cultura, Memoria y Derechos Humanos

	elcahuin@gmail.com
	+56972433913
	elcahuinmolina
	el_cahuin
	Otro

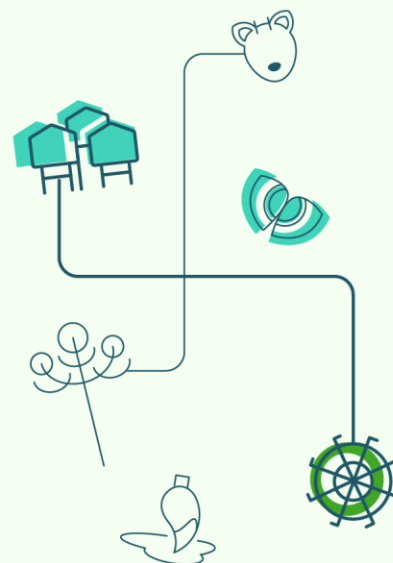

Centro de extensión cultural UCM Curicó

www.ejemplo.cl

Maule

Dirección	Prat 220, Curicó
Región	Maule
Provincia	Curicó
Georreferenciación	Centro de extensión cultural UCM Curicó

Tipo de espacio cultural

Organización comunitaria

Encargado (a)

Fabián Espinoza Avello

Cargo

Gestor cultural

Áreas de trabajo

Fomento del arte, cultura y patrimonio

¿Cuenta con
Plan de Gestión?

No



	www.ucm.cl
	faespinoza@ucm.cl
	+56993029694
	elcahuinmolina
	ext_ucm
Otro	

Tipo de actividades

Exposiciones de arte, ciclos de conferencias, talleres artísticos, ciclos de cine, charlas, muestras artísticas

Salas del espacio cultural

Baño, cocina, auditorio o espacio para artes escénicas, sala para exposiciones, espacio de trabajo/oficina

Cantidad de salas

2

El espacio cultural cuenta con:

- ☒ Sistema de amplificación
- ☒ Sistema de iluminación
- ☒ Internet
- ☒ WiFi pública
- ☒ Visitas guiadas
- ☒ Acceso silla de ruedas
- ☒ Estacionamiento para bicicletas
- ☐ Otro

Capacidad

+100

Vinculación con otros programas del MINCAP

Puntos de Cultura Comunitaria, Fortalecimiento de la Identidad Cultural Regional (FICR), Unidad de Cultura, Memoria y Derechos Humanos

EXT
[]
ucm

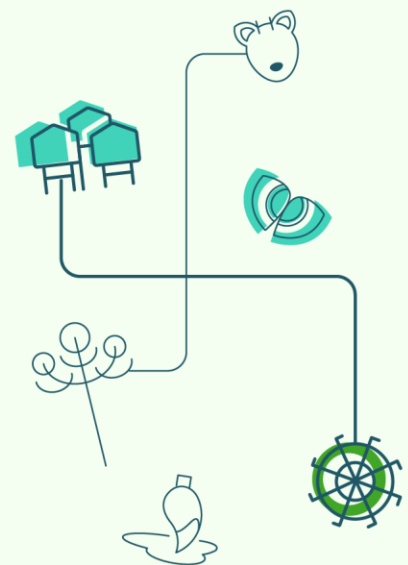

Casona de Las Artes

www.ejemplo.cl

Maule

Dirección	Calle 2 Oriente 884, Talca
Región	Maule
Provincia	Talca
Georreferenciación	Casona de Las Artes

Tipo de espacio cultural

Fundación sin fines de lucro

Encargado (a)

Pablo Novoa

Cargo

Presidente

Áreas de trabajo

Espacio cultural, social, artístico y patrimonial

¿Cuenta con
Plan de Gestión?

No



Tipo de actividades

Ferias, sonoterapia, talleres artísticos, workshops, exposiciones de arte

Salas del espacio cultural

Baño, cocina, auditorio o espacio para artes escénicas, sala para exposiciones, espacio de trabajo/oficina, sala multiuso

Cantidad de salas

+5

El espacio cultural cuenta con:

- ☐ Sistema de amplificación
- ☐ Sistema de iluminación
- ☐ Internet
- ☐ WiFi pública
- ☒ Visitas guiadas
- ☐ Acceso silla de ruedas
- ☒ Estacionamiento para bicicletas
- ☐ Otro

Capacidad

35 y 50

Vinculación con otros programas del MINCAP

Puntos de Cultura
Comunitaria,
Educación Artística

pnovoadr@gmail.com
+56999695187
casona.delasartes
Otro

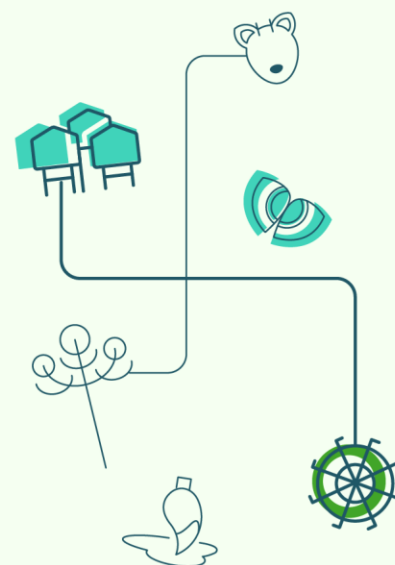

Fundación Wayka Tierra de las Artes

www.fundacionwayka.cl

Dirección	Camino a Rari km 4,5 s/n, Colbún
Región	Maule
Provincia	Linares
Georreferenciación	Fundación Wayka Tierra de las Artes

Maule

Tipo de espacio cultural

Fundación sin fines de lucro

Encargado (a)

Tamara Águila

Cargo

Co-Directora

Áreas de trabajo

Artes Escénicas, Artes musicales,
Artes literarias, Patrimonio cultural y
biocultural, comunidades

¿Cuenta con
Plan de Gestión?

Sí



Tipo de actividades

Residencias, encuentros, conciertos, muestras de procesos,
talleres, clínicas, actividades comunitarias

Salas del espacio cultural

Baño, cocina, auditorio o espacio para artes
escénicas, sala para exposiciones, espacio de
trabajo/oficina

Cantidad de salas

+5

El espacio cultural cuenta con:

- ☒ Sistema de amplificación
- ☒ Sistema de iluminación
- ☒ Internet
- ☐ WiFi pública
- ☐ Visitas guiadas
- ☐ Acceso silla de ruedas
- ☒ Estacionamiento para bicicletas
- ☐ Otro

Capacidad

50 y 100

Vinculación con otros programas del MINCAP

Puntos de Cultura
Comunitaria, Programa
de Apoyo a
Organizaciones
Culturales (PAOC),
Educación Artística,
Unidad de Públicos y
Territorio

www.fundacionwayka.cl

gestiontdla@gmail.com

+56976541278

[elcahuinmolina](#)

[tierradelasartes](#)

Otro

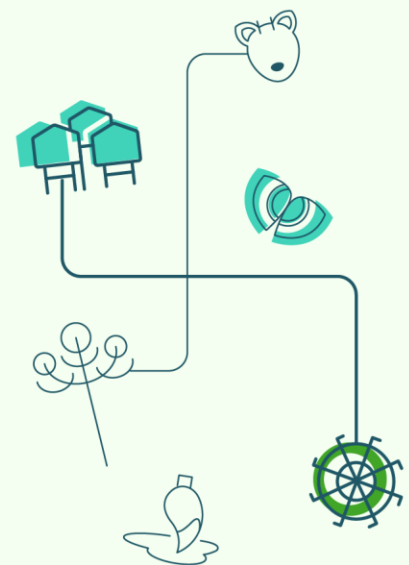

Espacio Beira Mar

www.ejemplo.cl

Maule

Dirección	Samuel Jofré 359, Curanipe
Región	Maule
Provincia	Cauquenes
Georreferenciación	Espacio Beira Mar

Tipo de espacio cultural

Fundación sin fines de lucro

Encargado (a)

Gabriela Loreto Monteálvarez Villaseca

Cargo

Gestora y coordinadora tallerista

Áreas de trabajo

Cultura, arte y deporte, formación artística para infancias, cultura comunitaria

¿Cuenta con
Plan de Gestión?

No



Tipo de actividades

Talleres artísticos, presentaciones de arte escénico, charlas, exhibiciones, etc.

Salas del espacio cultural

Baño, cocina, auditorio o espacio para artes escénicas, sala para exposiciones, sala multiuso

Cantidad de salas

3

El espacio cultural cuenta con:

- ☐ Sistema de amplificación
- ☐ Sistema de iluminación
- ☐ Internet
- ☐ WiFi pública
- ☐ Visitas guiadas
- ☐ Acceso silla de ruedas
- ☒ Estacionamiento para bicicletas
- ☐ Otro

Capacidad

+100

Vinculación con otros programas del MINCAP

Puntos de Cultura
Comunitaria,
Educación Artística

	www.espaciobeiramar.cl
	g.montealvarez@hotmail.com
	+56966750017
	
	Espaciovariete_beiramar
Otro	

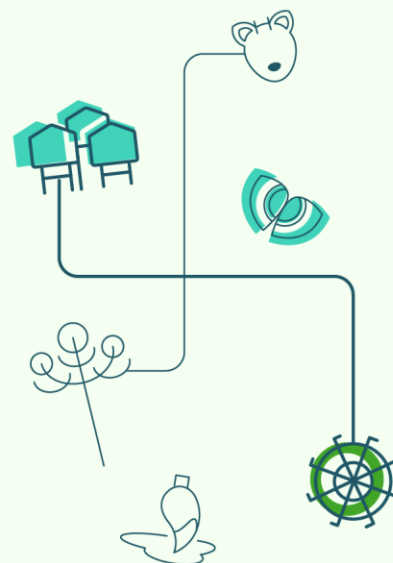

Centro Cultural El Espacio

www.elsepacio.cl

Maule

Dirección	3 Oriente 7 y 8 Norte 1874, Talca
Región	Maule
Provincia	Talca
Georreferenciación	Centro Cultural El Espacio

Tipo de espacio cultural

Organización comunitaria

Encargado (a)

Cristian Hernández

Cargo

Encargado

Áreas de trabajo

Artes escénicas

¿Cuenta con
Plan de Gestión?

No



Tipo de actividades

Formación recreativa y profesional en artes escénicas, exhibición de espectáculos en el espacio físico y espacios públicos, creación y ensayos.

Salas del espacio cultural

Baño, cocina, auditorio o espacio para artes escénicas, sala multiuso

Cantidad de salas

3

El espacio cultural cuenta con:

- ☒ Sistema de amplificación
- ☒ Sistema de iluminación
- ☒ Internet
- ☐ WiFi pública
- ☐ Visitas guiadas
- ☐ Acceso silla de ruedas
- ☒ Estacionamiento para bicicletas
- ☐ Otro

Capacidad

50 y 100

Vinculación con otros programas del MINCAP

Programa de
Apoyo a
Organizaciones
Culturales (PAOC)

centroculturelespacio@gmail.com
+56990564487
centrocultural_espacio
Otro

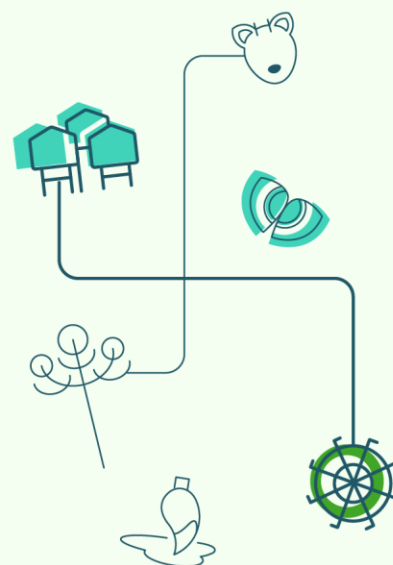

Dirección	Calle Yungay 082, Curicó
Región	Maule
Provincia	Curicó
Georreferenciación	Lantropar

Maule

Tipo de espacio cultural

Organización comunitaria

Encargado (a)

Paula Álvarez Moraga

Cargo

Administradora

Áreas de trabajo

Artes escénicas, creación y diseño escénico, producción musical, música y formación

¿Cuenta con
Plan de Gestión?

No



Tipo de actividades

Clases, talleres, conciertos, obras de teatro, exposiciones, conversatorios, estudio de grabación, producción y estudio de proyectos

Salas del espacio cultural

Baño, cocina, auditorio o espacio para artes escénicas, espacio de trabajo/oficina, sala multiuso, sala de sonido, sala para exposiciones

Cantidad de salas

4

El espacio cultural cuenta con:

- ☒ Sistema de amplificación
- ☒ Sistema de iluminación
- ☒ Internet
- ☐ WiFi pública
- ☐ Visitas guiadas
- ☐ Acceso silla de ruedas
- ☐ Estacionamiento para bicicletas
- ☒ Otro Estacionamiento de carga y descarga

Capacidad

50 y 100

Vinculación con otros programas del MINCAP

Unidad de Cultura, Memoria y Derechos Humanos

	lantropar@gmail.com
	+56995422601
	lantropar
Otro	

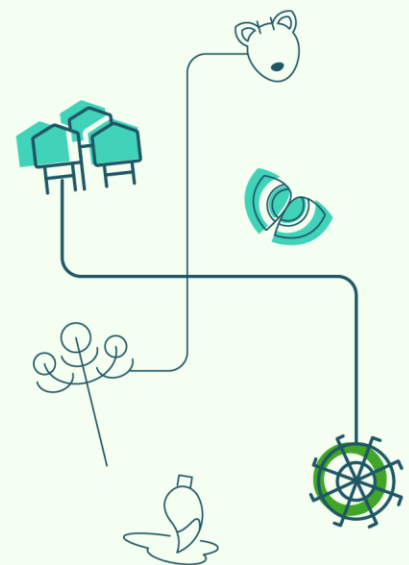

Teatro Municipal de Villa Alegre

www.teatro.cl

Maule

Dirección	Avenida España 196, Villa Alegre
Región	Maule
Provincia	Curicó
Georreferenciación	Teatro Municipal de Villa Alegre

Tipo de espacio cultural

Espacio municipal

Encargado (a)

Randolfo Fabián Alarcón Candia

Cargo

Encargado de Cultura

Áreas de trabajo

Artes escénicas y promoción cultural

¿Cuenta con
Plan de Gestión?

Sí



Tipo de actividades

Conversatorios, talleres, eventos culturales y celebraciones tradicionales

Salas del espacio cultural

Auditorio o espacio para artes escénicas, baño

Cantidad de salas

1

El espacio cultural cuenta con:

- ☒ Sistema de amplificación
- ☒ Sistema de iluminación
- ☒ Internet
- ☐ WiFi pública
- ☐ Visitas guiadas
- ☒ Acceso silla de ruedas
- ☐ Estacionamiento para bicicletas
- ☐ Otro

Capacidad

+100

Vinculación con otros programas del MINCAP

Unidad de Cultura, Memoria y Derechos Humanos

	ralarconc@villalegre.cl
	+56989220556
	culturayturismovillalegre
Otro	

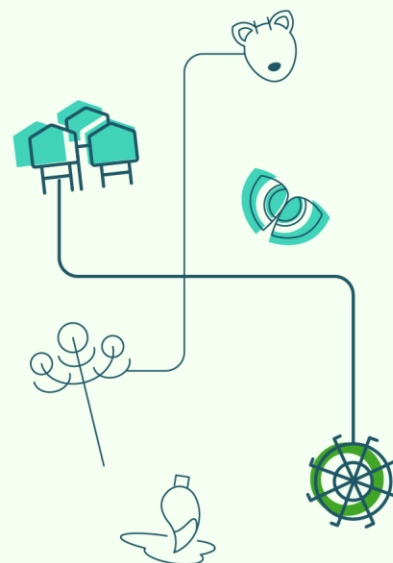

Centro Cultural La Aldea

www.ejemplo.cl

Maule

Dirección	2 Norte 2195
Región	Maule
Provincia	Linares
Georreferenciación	Centro Cultural La Aldea

Tipo de espacio cultural

Coordinadora general

Encargado (a)

Javiera Carrera Chávez

Cargo

Encargado de Cultura

Áreas de trabajo

Difusión y promoción de la cultura local, arte y patrimonio

¿Cuenta con
Plan de Gestión?

No



www.aldeacultural.cl

javiera.carrera1@gmail.com

+56965637988



[aldeacultural](#)

Otro



Tipo de actividades

Eventos artísticos, talleres creativos, coworking artístico, exposiciones de artistas emergentes, encuentros culturales

Salas del espacio cultural

Baño, cocina, espacio de trabajo/oficina, sala multiuso

Cantidad de salas

2

El espacio cultural cuenta con:

- ☐ Sistema de amplificación
- ☐ Sistema de iluminación
- ☒ Internet
- ☐ WiFi pública
- ☐ Visitas guiadas
- ☒ Acceso silla de ruedas
- ☐ Estacionamiento para bicicletas
- ☐ Otro

Capacidad

15 y 30

Vinculación con otros programas del MINCAP

Puntos de Cultura
Comunitaria

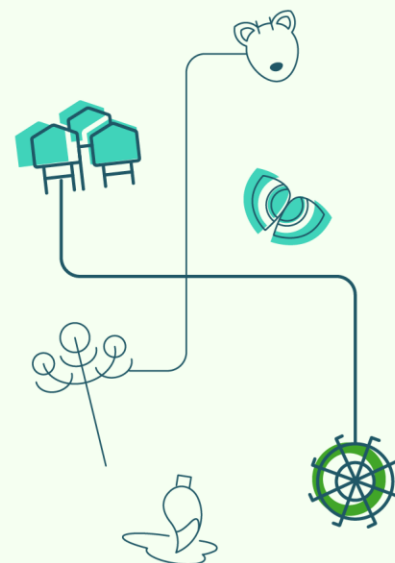

Auditorio, Complejo Criollo

www.ejemplo.cl

Maule

Dirección	Av. Juan de Dios Puga 105, Yerbos Buenas
Región	Maule
Provincia	Linares
Georreferenciación	Auditorio, Complejo Criollo

Tipo de espacio cultural

Espacio municipal

Encargado (a)

Roberto Mellado

Cargo

Director de servicios generales

Áreas de trabajo

Difusión de la cultura local

¿Cuenta con
Plan de Gestión?

No



Tipo de actividades

Conversatorios y charlas, presentaciones artísticas y culturales, capacitaciones y más

Salas del espacio cultural

Auditorio o espacio para artes escénicas, baño, cocina, sala multiuso

Cantidad de salas

4

El espacio cultural cuenta con:

- ☐ Sistema de amplificación
- ☐ Sistema de iluminación
- ☒ Internet
- ☐ WiFi pública
- ☐ Visitas guiadas
- ☒ Acceso silla de ruedas
- ☐ Estacionamiento para bicicletas
- ☒ Otro

Capacidad

+100

Vinculación con otros programas del MINCAP

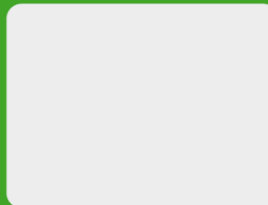

	www.muniyerbasbuenas.cl
	roberto.mellados@gmail.com
	+56983979002
	muniyerbasbuenas
Otro	

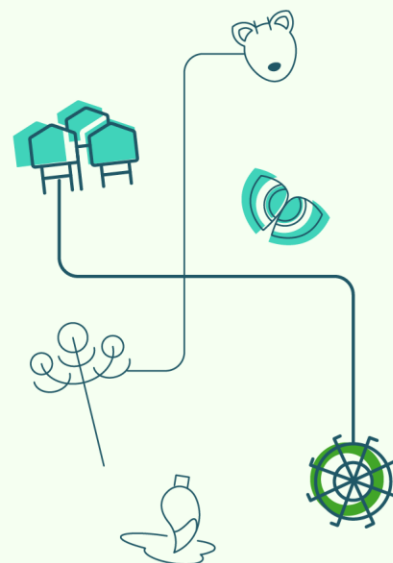

Fundación Cultural Cinecón

www.ejemplo.cl

Maule

Dirección	Calle Blanco 1213, Constitución
Región	Maule
Provincia	Maule
Georreferenciación	Fundación Cultural Cinecón

Tipo de espacio cultural

Fundación sin fines de lucro

Encargado (a)

Alejandra Fernández

Cargo

Gerente de Desarrollo y Sostenibilidad Cultural

Áreas de trabajo

Programadora de actividades culturales y de exhibición cinematográfica

¿Cuenta con
Plan de Gestión?

Sí



	www.cineconradio.cl
	alejandrafernandez@cinecon.cl
	+56966682047
	fundacioncinecon
	Otro Youtube: Cineconteve

Tipo de actividades

Talleres artísticos de educación no formal, formación de públicos, mediación, cine foros

Salas del espacio cultural

Auditorio o espacio para artes escénicas, baño, espacio de trabajo/oficina, sala multiuso, sala de sonido

Cantidad de salas

3

El espacio cultural cuenta con:

- ☒ Sistema de amplificación
- ☒ Sistema de iluminación
- ☒ Internet
- ☐ WiFi pública
- ☐ Visitas guiadas
- ☒ Acceso silla de ruedas
- ☐ Estacionamiento para bicicletas
- ☒ Otro

Capacidad

50 y 100

Vinculación con otros programas del MINCAP

Puntos de Cultura Comunitaria, Programa de Apoyo a Organizaciones Culturales (PAOC)

[CINECÓN] 10 años

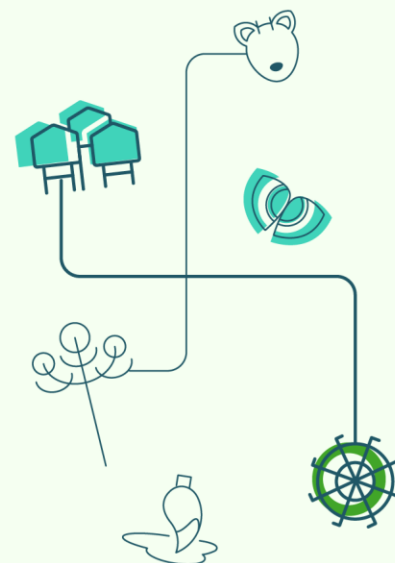

Corporación Cultural I. Municipalidad de Curicó

www.ejemplo.cl

Maule

Dirección	Carmen 560, Curicó
Región	Maule
Provincia	Curicó
Georreferenciación	Corporación Cultural de Curicó

Tipo de espacio cultural

Corporación municipal

Encargado (a)

Cristian Peñaloza

Cargo

Director ejecutivo

Áreas de trabajo

Desarrollo artístico, sociocultural e identitario

¿Cuenta con
Plan de Gestión?

No



Tipo de actividades

Orquesta infantil, coro infantil, coro polifónico, ballet, conjunto folclórico, talleres artísticos, encuentros culturales

Salas del espacio cultural

Auditorio o espacio para artes escénicas, baño, espacio de trabajo/oficina, sala de sonido, sala multiuso, sala para exposiciones

Cantidad de salas

+5

El espacio cultural cuenta con:

- ☒ Sistema de amplificación
- ☐ Sistema de iluminación
- ☒ Internet
- ☐ WiFi pública
- ☐ Visitas guiadas
- ☒ Acceso silla de ruedas
- ☒ Estacionamiento para bicicletas
- ☐ Otro

Capacidad

+100

Vinculación con otros programas del MINCAP

	www.culturalcurico.cl
	director@culturalcurico.cl
	+56957105195
	culturalcurico
Otro	

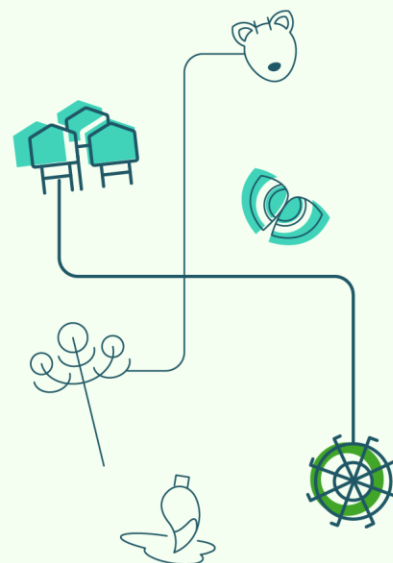

Centro Cultural MOB

Ilustre Municipalidad de San Javier

www.centrocmob.cl

Dirección	Arturo Prat 2737, San Javier
Región	Maule
Provincia	Linares
Georreferenciación	Centro Cultural MOB de San Javier

Maule

Tipo de espacio cultural

Espacio municipal

Encargado (a)

Mario Oltra Gouet

Cargo

Director

Áreas de trabajo

Promover desarrollo artístico-cultural de la comunidad local

¿Cuenta con
Plan de Gestión?

Sí



Tipo de actividades

Talleres artísticos como pintura, piano, acordeón, teatro, cueca, canto, guitarra, danza, tejido y bordado, encuentros culturales y presentaciones artísticas

Salas del espacio cultural

Baño, cocina, sala multiuso, sala para exposiciones

Cantidad de salas

+5

El espacio cultural cuenta con:

- ☒ Sistema de amplificación
- ☐ Sistema de iluminación
- ☒ Internet
- ☐ WiFi pública
- ☐ Visitas guiadas
- ☒ Acceso silla de ruedas
- ☒ Estacionamiento para bicicletas
- ☐ Otro

Capacidad

50 y 100

Vinculación con otros programas del MINCAP

	www.centroculturalmob.cl
	centroculturalmob@imsanjavier.cl
	+56961383372
	CentroCulturalMunicipalMarioOltraBlanco
	centroculturalmob
Otro	

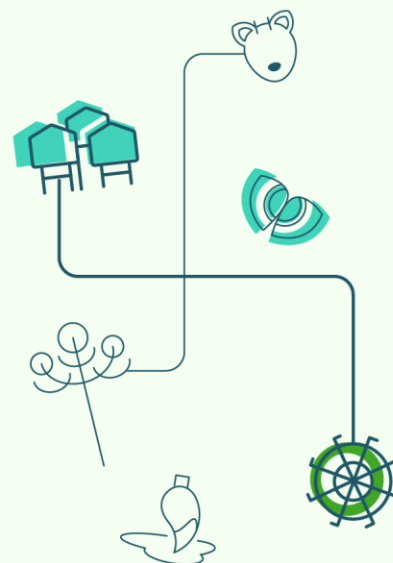

Parque Cultural Jerónimo Lagos Lisboa

Ilustre Municipalidad de San Javier

www.centroculturalmob.cl

Dirección	Avda. Balmaceda 930, San Javier
Región	Maule
Provincia	Linares
Georreferenciación	Parque Cultural Jerónimo Lagos Lisboa

Maule

Tipo de espacio cultural

Espacio municipal

Encargado (a)

Mario Oltra Gouet

Cargo

Director

Áreas de trabajo

Cultura, arte, patrimonio y medioambiente

¿Cuenta con
Plan de Gestión?

No



Tipo de actividades

Talleres artísticos, encuentros culturales, exposiciones de arte, tours patrimoniales, charlas, lanzamientos de libros y presentaciones de artes escénicas

Salas del espacio cultural

Baño, cocina, espacio de trabajo/oficina, sala multiuso, sala para exposiciones

Cantidad de salas

2

El espacio cultural cuenta con:

- ☐ Sistema de amplificación
- ☐ Sistema de iluminación
- ☒ Internet
- ☐ WiFi pública
- ☐ Visitas guiadas
- ☒ Acceso silla de ruedas
- ☒ Estacionamiento para bicicletas
- ☐ Otro

Capacidad

50 y 100

Vinculación con otros programas del MINCAP

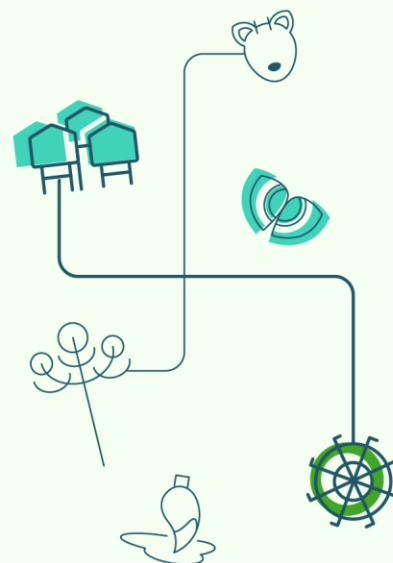

Corporación Espacio Rock

www.espaciocultural.cl

Maule

Dirección	32 y media oriente c/ 12 norte 2175
Región	Maule
Provincia	Talca
Georreferenciación	Corporación Espacio Rock

Tipo de espacio cultural

Corporación sin fines de lucro

Encargado (a)

Victoria Contreras Valenzuela

Cargo

Representante legal

Áreas de trabajo

Formación artística, enfocada en la música

¿Cuenta con
Plan de Gestión?

No



Tipo de actividades

Talleres de formación musical

Salas del espacio cultural

Baño, cocina, espacio de trabajo/oficina, sala de sonido

Cantidad de salas

3

El espacio cultural cuenta con:

- ☒ Sistema de amplificación
- ☐ Sistema de iluminación
- ☒ Internet
- ☐ WiFi pública
- ☐ Visitas guiadas
- ☒ Acceso silla de ruedas
- ☒ Estacionamiento para bicicletas
- ☐ Otro

Capacidad

50 y 100

Vinculación con otros programas del MINCAP

Puntos de Cultura Comunitaria, Programa de Apoyo a Organizaciones Culturales (PAOC)

	www.centroculturalmob.cl
	espacioculturalmob@gmail.com
	+56988499427
	Espacio Rock Talca
	Espacioculturalmob
Otro	

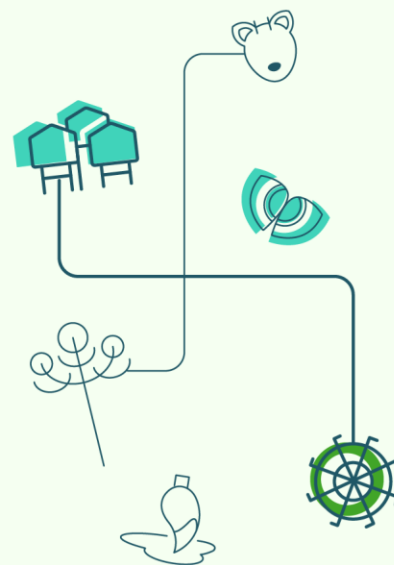

Teatro Municipal de Chanco

www.ejemplo.cl

Maule

Dirección	Abdón Fuentealba 334,Chanco
Región	Maule
Provincia	Cauquenes
Georreferenciación	Teatro Municipal de Chanco

Tipo de espacio cultural

Espacio municipal

Encargado (a)

Ángelo Yévenes Valdebenito

Cargo

Encargado de Cultura

Áreas de trabajo

Difusión de arte y cultura para la comunidad local

¿Cuenta con
Plan de Gestión?

No



Tipo de actividades

Presentaciones de artes escénicas, conciertos, audiciones, galas, conferencias, etc.

Salas del espacio cultural

Auditorio o espacio para artes escénicas, baño, sala de sonido, sala para exposiciones

Cantidad de salas

3

El espacio cultural cuenta con:

- ☒ Sistema de amplificación
- ☒ Sistema de iluminación
- ☒ Internet
- ☐ WiFi pública
- ☐ Visitas guiadas
- ☒ Acceso silla de ruedas
- ☒ Estacionamiento para bicicletas
- ☐ Otro

Capacidad

+100

Vinculación con otros programas del MINCAP

Puntos de Cultura Comunitaria,
Programa de Apoyo a Organizaciones Culturales (PAOC)

	www.chanco.cl
	cultura@chanco.cl
	732636635
Otro	Youtube:
	@ilustremunicipalidaddechanco

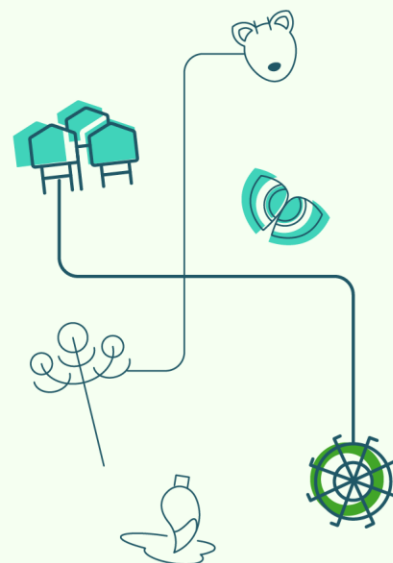

Teatro María Inés Pérez

www.ejemplo.cl

Maule

Dirección	Bernardo O'Higgins 422, Empedrado
Región	Maule
Provincia	Talca
Georreferenciación	Teatro María Inés Pérez

Tipo de espacio cultural

Espacio municipal

Encargado (a)

Christian Bravo Godoy

Cargo

Encargado del Departamento de Cultura

Áreas de trabajo

Fortalecimiento del arte y cultura con la participación comunitaria

¿Cuenta con
Plan de Gestión?

No



Tipo de actividades

Obras de teatro, películas, reuniones de diversa índole y eventos como el Show de Talentos de Empedrado

Salas del espacio cultural

Baño, sala de sonido, sala multiuso, camarines

Cantidad de salas

1

El espacio cultural cuenta con:

- ☒ Sistema de amplificación
- ☒ Sistema de iluminación
- ☐ Internet
- ☐ WiFi pública
- ☐ Visitas guiadas
- ☒ Acceso silla de ruedas
- ☒ Estacionamiento para bicicletas
- ☐ Otro

Capacidad

100

Vinculación con otros programas del MINCAP

Puntos de Cultura Comunitaria, Programa de Apoyo a Organizaciones Culturales (PAOC)

cultura@empedrado.cl
712527728/+56934554407
centroculturalempedrado
Otro

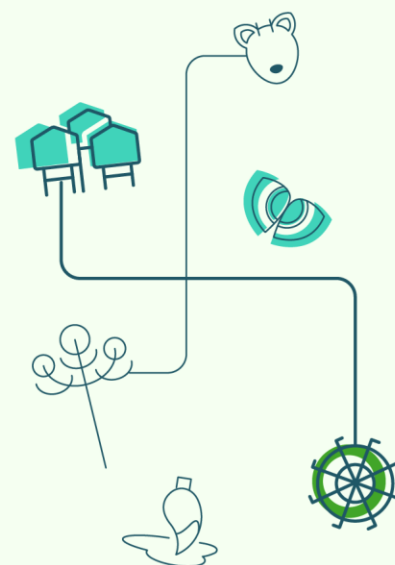

Teatro Provincial de Curicó

www.teatroprovincial.cl

Maule

Dirección	Carmen 560, Curicó
Región	Maule
Provincia	Curicó
Georreferenciación	Teatro Provincial de Curicó

Tipo de espacio cultural

Espacio municipal

Encargado (a)

Paula Pavez Gallardo

Cargo

Administradora

Áreas de trabajo

Artes escénicas, danza, conciertos, entretenimiento, charlas, seminarios, exhibición de documentales

¿Cuenta con
Plan de Gestión?

No



Tipo de actividades

Obras de teatro, galas de danza, conciertos, stand up

Salas del espacio cultural

Auditorio o espacio para artes escénicas, baño, espacio de trabajo/oficina, sala de sonido, sala multiuso, sala para exposiciones

Cantidad de salas

4

El espacio cultural cuenta con:

- ☒ Sistema de amplificación
- ☒ Sistema de iluminación
- ☒ Internet
- ☐ WiFi pública
- ☐ Visitas guiadas
- ☒ Acceso silla de ruedas
- ☒ Estacionamiento para bicicletas
- ☐ Otro

Capacidad

+100

Vinculación con otros programas del MINCAP

Puntos de Cultura Comunitaria, Programa de Apoyo a Organizaciones Culturales (PAOC)

	www.teatroprovincialcurico.cl
	administración@teatroprovincialcurico.cl
	+56994728601
	Teatro Provincial Curico
Otro	

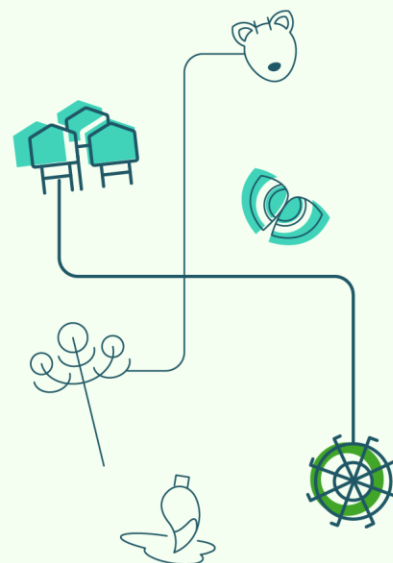

Casa Maleza Artes & Oficios

www.ejemplo.cl

Maule

Dirección	Cuatro Sur 705, Talca
Región	Maule
Provincia	Talca
Georreferenciación	Casa Maleza Artes & Oficios

Tipo de espacio cultural

Organización comunitaria

Encargado (a)

Lenka Bozic, Karina Valdés, Florencia Campo

Cargo

Gestión y coordinación del espacio

Áreas de trabajo

Cultura y oficios, autogestión y venta de objetos de autor, arte urbano

¿Cuenta con
Plan de Gestión?

No



Tipo de actividades

Talleres (xilografía, textil y otras técnicas), ferias y bazares, pequeñas muestras y ferias de autor, celebración de aniversarios y eventos-producto

Salas del espacio cultural

Auditorio o espacio para artes escénicas, baño, cocina, espacio de trabajo/oficina, sala de sonido, sala multiuso, sala para exposiciones

Cantidad de salas

4

El espacio cultural cuenta con:

- ☒ Sistema de amplificación
- ☐ Sistema de iluminación
- ☒ Internet
- ☐ WiFi pública
- ☐ Visitas guiadas
- ☒ Acceso silla de ruedas
- ☒ Estacionamiento para bicicletas
- ☐ Otro

Capacidad

50 y 100

Vinculación con otros programas del MINCAP

Puntos de Cultura
Comunitaria

	www.casamaleza.cl
	casamaleza705@gmail.com
	+569 33953623/ +569 56741718/ +569 26091855
	casamaleza
Otro	

**MAL
HAZE**
CASA DE ARTES Y OFICIOS

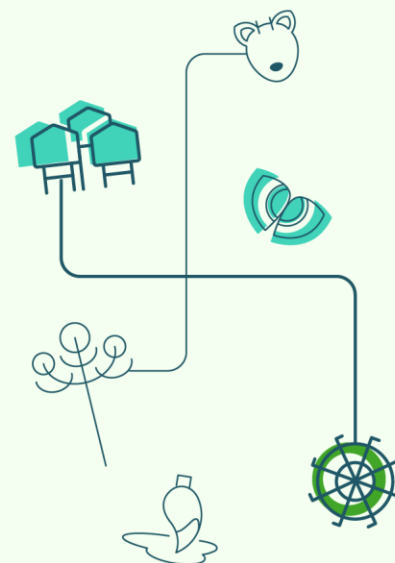

Teatro Municipal de Sagrada Familia

www.sagradafamilia.cl

Maule

Dirección	San Francisco 40, Sagrada Familia
Región	Maule
Provincia	Curicó
Georreferenciación	Teatro Municipal de Sagrada Familia

Tipo de espacio cultural

Espacio municipal

Encargado (a)

Enzo Ormazábal

Cargo

Administrador municipal

Áreas de trabajo

Programación cultural, vinculación con comunidad local

¿Cuenta con
Plan de Gestión?

No



	www.sagradafamilia.cl
	eormazabal@sagradafamilia.cl
	752545821
	sagradafamilia.chile
Otro	



Tipo de actividades

Obras de teatro, encuentros culturales (asamblea de las culturas), talleres y presentaciones artísticas, programación vinculada a municipios y actividades patrimoniales, comunitarias

Salas del espacio cultural

Auditorio o espacio para artes escénicas, sala multiuso, sala para exposiciones, baño

Cantidad de salas

1

El espacio cultural cuenta con:

- ☐ Sistema de amplificación
- ☒ Sistema de iluminación
- ☒ Internet
- ☐ WiFi pública
- ☐ Visitas guiadas
- ☒ Acceso silla de ruedas
- ☒ Estacionamiento para bicicletas
- ☐ Otro

Capacidad

+100

Vinculación con otros programas del MINCAP

Puntos de Cultura
Comunitaria

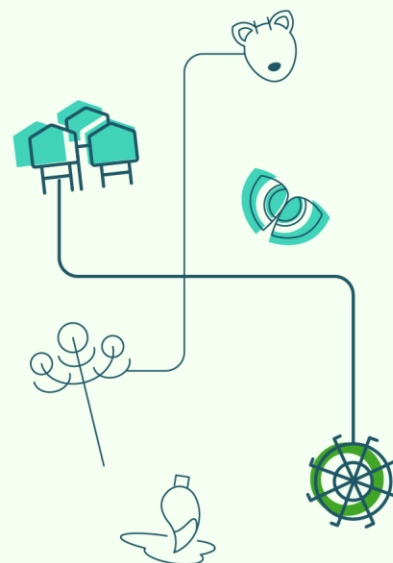

Corporación Cultural y de Turismo de Pelarco

www.culturayturismopelarco.cl

Maule

Dirección	Calle San Pedro s/n, Pelarco
Región	Maule
Provincia	Talca
Georreferenciación	Corporación Cultural y de Turismo de Pelarco

Tipo de espacio cultural

Corporación municipal

Encargado (a)

Claudio Martínez Cerda

Cargo

Director ejecutivo

Áreas de trabajo

Turismo, cultura y desarrollo local

¿Cuenta con
Plan de Gestión?

No



 www.culturayturismopelarco.cl
 claudiomartinezcorporacion@gmail.com
 +56953301630

 culturapelarco
Otro

Tipo de actividades

Ferias y festivales locales, apoyo a emprendimientos, artesanía, talleres artísticos, difusión de turismo cultural y rutas, actividades de fomento cultural asociadas al turismo rural

Salas del espacio cultural

Baño, cocina, espacio de trabajo/oficina, sala para exposiciones, sala multiuso.

Cantidad de salas

4

El espacio cultural cuenta con:

- ☐ Sistema de amplificación
- ☐ Sistema de iluminación
- ☒ Internet
- ☐ WiFi pública
- ☐ Visitas guiadas
- ☒ Acceso silla de ruedas
- ☐ Estacionamiento para bicicletas
- ☒ Otro

Capacidad

+100

Vinculación con otros programas del MINCAP

Puntos de Cultura
Comunitaria

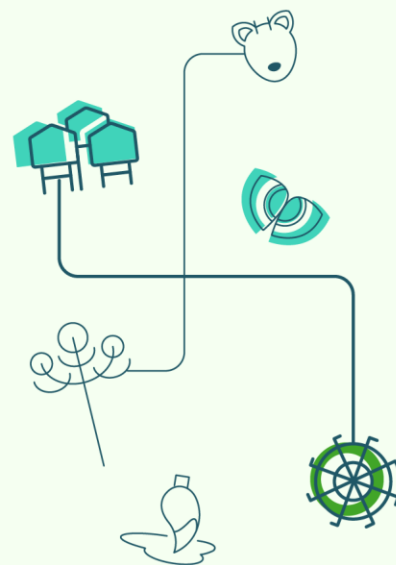

Centro Cultural de Empedrado

www.empedrado.cl

Maule

Dirección	Bernardo O'Higgins 422, Empedrado
Región	Maule
Provincia	Talca
Georreferenciación	Centro Cultural de Empedrado

Tipo de espacio cultural

Espacio municipal

Encargado (a)

Christian Bravo Godoy

Cargo

Director

Áreas de trabajo

Espacio de promoción patrimonial y cultural

¿Cuenta con
Plan de Gestión?

Sí



Tipo de actividades

Talleres, actividades con comunidades indígenas, presentaciones artísticas, mediación patrimonial y eventos comunitarios

Salas del espacio cultural

Auditorio o espacio para artes escénicas, baño, espacio de trabajo/oficina, sala multiuso

Cantidad de salas

2

El espacio cultural cuenta con:

- ☒ Sistema de amplificación
- ☒ Sistema de iluminación
- ☒ Internet
- ☐ WiFi pública
- ☐ Visitas guiadas
- ☒ Acceso silla de ruedas
- ☐ Estacionamiento para bicicletas
- ☐ Otro

Capacidad

50 y 100

Vinculación con otros programas del MINCAP

Fortalecimiento de la Identidad Cultural Regional (FICR)

	www.empedrado.cl
	cultura@empedrado.cl
	+56983615514
	
	centroculturalempedrado
Otro	

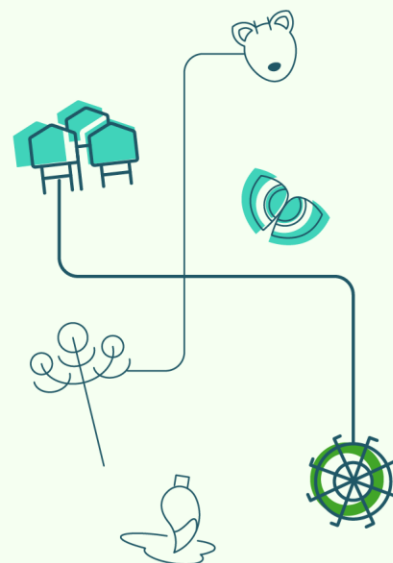

Teatro Municipal de Parral

www.ajempro.cl

Maule

Dirección	Calle Urrutia 317, Parral
Región	Maule
Provincia	Linares
Georreferenciación	Teatro Municipal de Parral

Tipo de espacio cultural

Espacio municipal

Encargado (a)

Olga Lucía Gálvez Restrepo

Cargo

Encargada de Cultura

Áreas de trabajo

Artes escénicas, música, danza, artes visuales, patrimonio, arquitectura, mediación, capacitación

¿Cuenta con
Plan de Gestión?

Sí



Tipo de actividades

Talleres, exposiciones, conciertos, conversatorios, galas y festivales

Salas del espacio cultural

Auditorio o espacio para artes escénicas, baño, cocina, espacio de trabajo/oficina, sala de sonido

Cantidad de salas

2

El espacio cultural cuenta con:

- ☒ Sistema de amplificación
- ☒ Sistema de iluminación
- ☒ Internet
- ☐ WiFi pública
- ☐ Visitas guiadas
- ☒ Acceso silla de ruedas
- ☐ Estacionamiento para bicicletas
- ☐ Otro

Capacidad

+100

Vinculación con otros programas del MINCAP

	www.empedrado.cl
	agendateatroparral@gmail.com
	+56956886698
	Teatro.municipalparral
Otro	

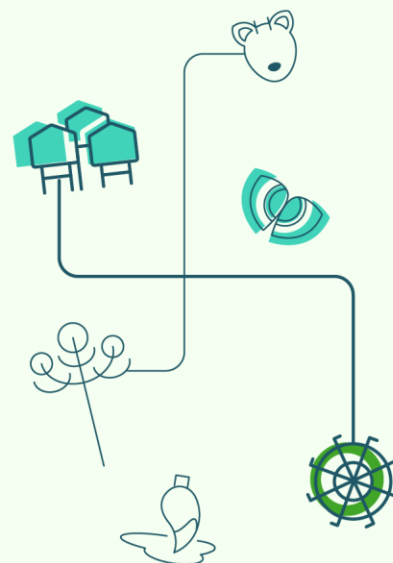

Corporación Municipal de Cultura de Romeral

www.muniromeral.cl

Maule

Dirección	Óscar Bonilla 64, Romeral
Región	Maule
Provincia	Curicó
Georreferenciación	Corporación Municipal de Cultura de Romeral

Tipo de espacio cultural

Corporación municipal

Encargado (a)

Marcela González Arroyo

Cargo

Directora Ejecutiva

Áreas de trabajo

Gestión y fomento de cultura local y patrimonio

¿Cuenta con
Plan de Gestión?

No



Tipo de actividades

Ferias de artesanía, festividades y actividades patrimoniales vinculadas a la comuna; actividades de fomento cultural local

Salas del espacio cultural

Baño, cocina, espacio de trabajo/oficina, sala multiuso

Cantidad de salas

2

El espacio cultural cuenta con:

- ☐ Sistema de amplificación
- ☐ Sistema de iluminación
- ☒ Internet
- ☐ WiFi pública
- ☐ Visitas guiadas
- ☒ Acceso silla de ruedas
- ☐ Estacionamiento para bicicletas
- ☐ Otro

Capacidad

35 y 50

Vinculación con otros programas del MINCAP

Fortalecimiento de
la Identidad
Cultural Regional
(FICR)

	cultura@muniromeral.cl
	+56990771761
	RomeralCultura
	culturaromeral
Otro	Youtube: @corporacionculturalderomer32765

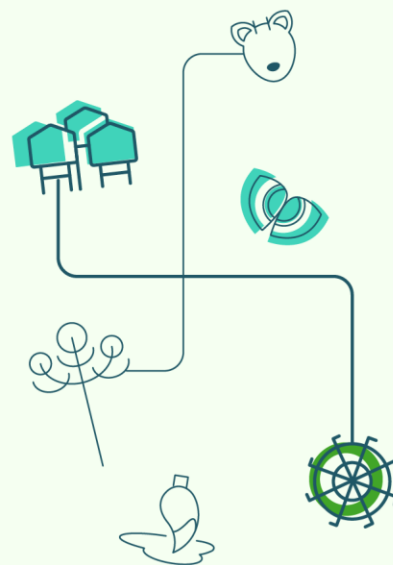

Teatro Municipal de Maule

www.ejemplo.cl

Maule

Dirección	Avenida Balmaceda 350
Región	Maule
Provincia	Talca
Georreferenciación	Teatro Municipal de Maule

Tipo de espacio cultural

Corporación municipal

Encargado (a)

Cárol Valencia Salas

Cargo

Directora ejecutiva

Áreas de trabajo

Artes escénicas, cultura, literatura, entre otros

¿Cuenta con
Plan de Gestión?

Sí



Tipo de actividades

Conciertos, danza, presentaciones de música y eventos comunitarios (ejemplo: "Entre Cuerdas", galas de danza)

Salas del espacio cultural

Auditorio o espacio para artes escénicas, baño

Cantidad de salas

1

El espacio cultural cuenta con:

- ☒ Sistema de amplificación
- ☒ Sistema de iluminación
- ☒ Internet
- ☐ WiFi pública
- ☐ Visitas guiadas
- ☒ Acceso silla de ruedas
- ☐ Estacionamiento para bicicletas
- ☐ Otro

Capacidad

+100

Vinculación con otros programas del MINCAP

Unidad de Cultura, Memoria y Derechos Humanos, Unidad de Públicos y Territorio, Programa Interculturalidad e Inclusión de Migrantes

	corpculturalmaule@gmail.com
	+56982068507
	corpculturalmaule
	maulecultura
	Otro Youtube: @corporacionculturalderomer32765



MUNICIPALIDAD DE
Maule
Mejor para todos

Cultura
Corporación Municipal

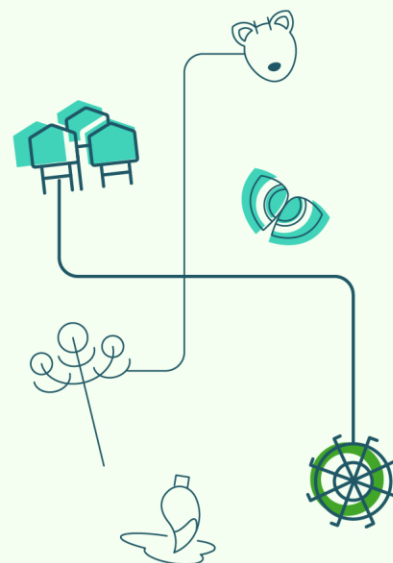

Teatro Municipal de Linares

www.ejemplo.cl

Maule

Dirección	Independencia 520, Linares
Región	Maule
Provincia	Linares
Georreferenciación	Teatro Municipal de Linares

Tipo de espacio cultural

Espacio municipal

Encargado (a)

Joaquín Landaeta Frías

Cargo

Encargado

Áreas de trabajo

Programación escénica local, difusión de artistas locales

¿Cuenta con
Plan de Gestión?

No



joaquínlandaetafrías@gmail.com
+56962930187
linarescultura
Otro



Tipo de actividades

Comedia, teatro, ciclos de narración oral, presentaciones de artistas locales y regionales; funciones y festivales

Salas del espacio cultural

Auditorio o espacio para artes escénicas, baño, espacio de trabajo/oficina, sala de sonido, sala multiuso

Cantidad de salas

+5

El espacio cultural cuenta con:

- ☒ Sistema de amplificación
- ☒ Sistema de iluminación
- ☒ Internet
- ☐ WiFi pública
- ☐ Visitas guiadas
- ☒ Acceso silla de ruedas
- ☐ Estacionamiento para bicicletas
- ☐ Otro

Capacidad

+100

Vinculación con otros programas del MINCAP

Educación Artística

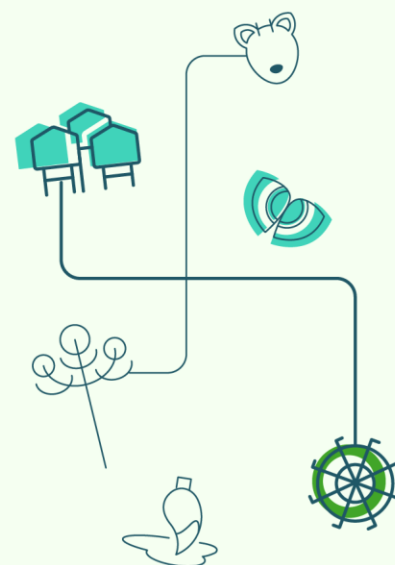

Galpón Al Margen

www.ejemplo.cl

Maule

Dirección	Calle 12 Sur 115, Villa Los Nogales 3, Talca
Región	Maule
Provincia	Talca
Georreferenciación	Galpón Al Margen

Tipo de espacio cultural

Organización comunitaria

Encargado (a)

José Antonio Fuentes Cancino

Cargo

Productor general

Áreas de trabajo

Intercambio cultural y programación alternativa

¿Cuenta con
Plan de Gestión?

No



Tipo de actividades

Teatro, danza, circo, música en vivo, talleres (circenses, fotografía, danza), residencias y festivales

Salas del espacio cultural

Auditorio o espacio para artes escénicas, baño, cocina, espacio de trabajo/oficina, sala de sonido, sala para exposiciones, sala multiuso

Cantidad de salas

3

El espacio cultural cuenta con:

- ☒ Sistema de amplificación
- ☒ Sistema de iluminación
- ☒ Internet
- ☐ WiFi pública
- ☐ Visitas guiadas
- ☒ Acceso silla de ruedas
- ☐ Estacionamiento para bicicletas
- ☐ Otro

Capacidad

35 y 50

Vinculación con otros programas del MINCAP

Programa de Apoyo
a Organizaciones
Culturales (PAOC),
Educación Artística

	www.mauleteatro.cl
	galponalmargen@gmail.com
	+56987931748
	galponalmargen
Otro	

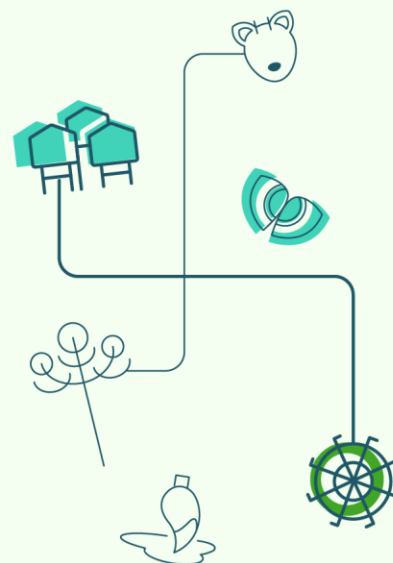

Teatro Municipal Germán Moya Olave

www.ejemplo.cl

Maule

Dirección	Calle Alejandro Cruz s/n, San Clemente
Región	Maule
Provincia	Talca
Georreferenciación	Teatro Municipal Germán Moya Olave

Tipo de espacio cultural

Corporación municipal

Encargado (a)

Tomas Pablo Hernández Morales

Cargo

Gerente ejecutivo

Áreas de trabajo

Articulación de arte local, cultura y comunidad

¿Cuenta con
Plan de Gestión?

No



Tipo de actividades

Programación teatral, presentaciones comunitarias y ciclos culturales municipales

Salas del espacio cultural

Auditorio o espacio para artes escénicas, baño, espacio de trabajo/oficina, sala de sonido

Cantidad de salas

5

El espacio cultural cuenta con:

- ☒ Sistema de amplificación
- ☒ Sistema de iluminación
- ☒ Internet
- ☐ WiFi pública
- ☐ Visitas guiadas
- ☒ Acceso silla de ruedas
- ☐ Estacionamiento para bicicletas
- ☐ Otro

Capacidad

+100

Vinculación con otros programas del MINCAP

Programa de Apoyo
a Organizaciones
Culturales (PAOC),
Educación Artística

	gerencia.cultura@sanclemente.cl
	+56979712836
	corpoculturasanclemente
	Otro Youtube:
	@corporacionmunicipaldecult6838

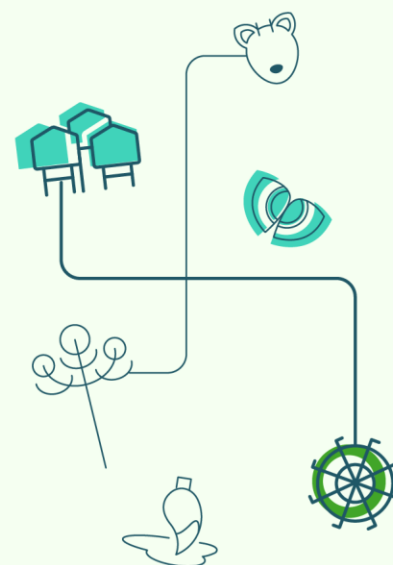

Teatro Municipal de Longaví

www.ejemplo.cl

Maule

Dirección	1 Oriente 224, Longaví
Región	Maule
Provincia	Linares
Georreferenciación	Teatro Municipal de Longaví

Tipo de espacio cultural

Espacio municipal

Encargado (a)

Rafael Pérez

Cargo

Coordinador de Gestión Comunitaria

Áreas de trabajo

Cultura local, difusión de arte escénico y programación orientada a la comunidad

¿Cuenta con
Plan de Gestión?

No



Tipo de actividades

Presentaciones locales y municipales (teatro, música, danza), actividades culturales propias de la comuna

Salas del espacio cultural

Auditorio o espacio para artes escénicas, espacio de trabajo/oficina, baño.

Cantidad de salas

1

El espacio cultural cuenta con:

- ☒ Sistema de amplificación
- ☒ Sistema de iluminación
- ☐ Internet
- ☒ WiFi pública
- ☐ Visitas guiadas
- ☒ Acceso silla de ruedas
- ☐ Estacionamiento para bicicletas
- ☐ Otro

Capacidad

+100

Vinculación con otros programas del MINCAP

Programa de Apoyo a Organizaciones Culturales (PAOC)

rperez@municipalidadlongavi.cl
+56950043486
Otro

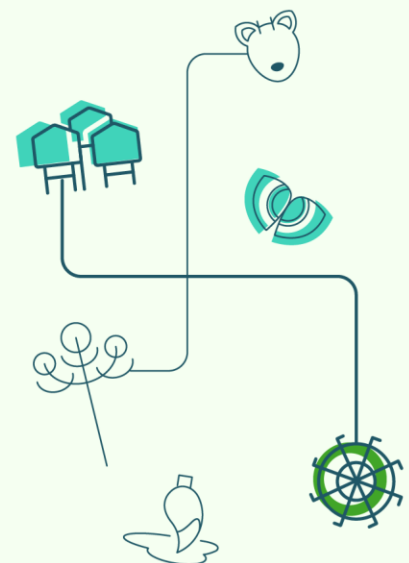

CECAL UdeC Campus Chillán

www.ejemplo.cl

Ñuble

Dirección	Isabel Riquelme 479
Región	Ñuble
Provincia	Diguillín
Georreferenciación	CECAL UdeC Campus Chillán

Tipo de espacio cultural

Corporación sin fines de lucro

Encargado (a)

Amara Ávila Seguel

Cargo

Directora

Áreas de trabajo

Artes visuales, literatura, patrimonio, mediación artística, artes escénicas, música, etc.

¿Cuenta con
Plan de Gestión?

Sí



Tipo de actividades

Talleres, exposiciones, conversatorios, eventos

Salas del espacio cultural

Auditorio o espacio para artes escénicas, baño, cocina, espacio de trabajo/oficina, sala multiuso, sala para exposiciones

Cantidad de salas

3

El espacio cultural cuenta con:

- ☒ Sistema de amplificación
- ☐ Sistema de iluminación
- ☒ Internet
- ☒ WiFi pública
- ☒ Visitas guiadas
- ☒ Acceso silla de ruedas
- ☐ Estacionamiento para bicicletas
- ☐ Otro

Capacidad

+100

Vinculación con otros programas del MINCAP

Unidad de
Públicos y Territorio,
Educación Artística

	cecal@udec.cl
	+56233656880
	cecal_udec
	Otro



CECAL UdeC
Campus Chillán
Universidad de Concepción

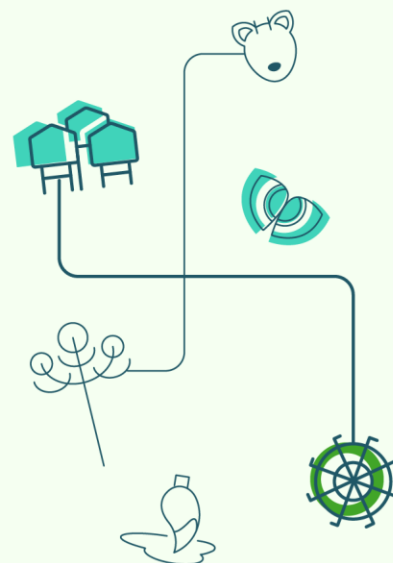

Centro Cultural Casa Gonzalo Rojas

www.ejemplo.cl

Ñuble

Dirección	El Roble 1051, Chillán
Región	Ñuble
Provincia	Diguillín
Georreferenciación	Centro Cultural Casa Gonzalo Rojas

Tipo de espacio cultural

Corporación municipal

Encargado (a)

Laura Daza Valenzuela

Cargo

Directora ejecutiva

Áreas de trabajo

Promoción de las artes, cultura local y conservación del patrimonio

¿Cuenta con
Plan de Gestión?

Sí



	www.casagonzalorojas.cl
	centroculturalcgr@gmail.com
	+56233656880
	casagonzalorojas
Otro	Youtube: @culturaypatrimonio muninavi6426



Tipo de actividades

Exhibiciones y galerías de arte, biblioteca pública, eventos culturales, literarios y artísticos, celebraciones patrimoniales y tours patrimoniales

Salas del espacio cultural

Baño, espacio de trabajo/oficina, sala multiuso, sala para exposiciones

Cantidad de salas

+5

El espacio cultural cuenta con:

- ☒ Sistema de amplificación
- ☒ Sistema de iluminación
- ☒ Internet
- ☒ WiFi pública
- ☒ Visitas guiadas
- ☒ Acceso silla de ruedas
- ☐ Estacionamiento para bicicletas
- ☒ Otro **Biblioteca pública**

Capacidad

35 y 50

Vinculación con otros programas del MINCAP

Unidad de Públicos y
Territorio, Educación
Artística

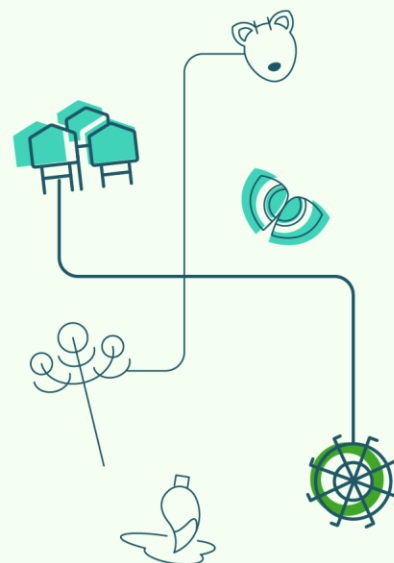

Fundación Teatro La Matriz

www.ejemplo.cl

Ñuble

Dirección	Av. Arturo Prat Norte 70, San Carlos
Región	Ñuble
Provincia	Punilla
Georreferenciación	Fundación Teatro La Matriz

Tipo de espacio cultural

Fundación sin fines de lucro

Encargado (a)

Paola Castro Vásquez

Cargo

Directora ejecutiva y fundadora

Áreas de trabajo

Artesanía, artes escénicas, diseño, audiovisual, interculturalidad, etc.

¿Cuenta con
Plan de Gestión?

No



Tipo de actividades

Artesanía, artes escénicas, diseño, audiovisual, interculturalidad, etc.

Salas del espacio cultural

Baño, espacio de trabajo/oficina, sala multiuso, sala para exposiciones, auditorio o espacio para artes escénicas

Cantidad de salas

+5

El espacio cultural cuenta con:

- ☐ Sistema de amplificación
- ☐ Sistema de iluminación
- ☒ Internet
- ☒ WiFi pública
- ☒ Visitas guiadas
- ☒ Acceso silla de ruedas
- ☒ Estacionamiento para bicicletas
- ☐ Otro

Capacidad

+100

Vinculación con otros programas del MINCAP

Puntos de Cultura Comunitaria, Unidad de Públicos y Territorio, Educación Artística

	contacto@fundaciontlm.com
	+56987769960
	teatro_la_matriz
	Otro YouTube: @teatro_la_matriz

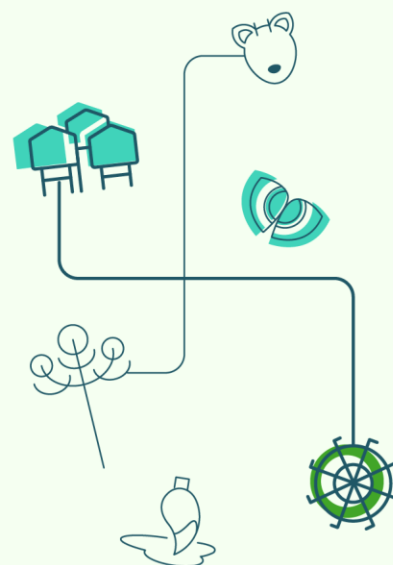

Museo Marta Colvin

www.ejemplo.cl

Ñuble

Dirección	Andrés Bello 715, Chillán
Región	Ñuble
Provincia	Diguillín
Georreferenciación	Museo Marta Colvin

Tipo de espacio cultural

Fundación sin fines de lucro

Encargado (a)

Katerin Henríquez Millar

Cargo

Encargada museo

Áreas de trabajo

Arte, museo, historia y patrimonio

¿Cuenta con
Plan de Gestión?

No



Tipo de actividades

Talleres, exhibiciones de arte, conversatorios y concursos

Salas del espacio cultural

Baño, espacio de trabajo/oficina, sala multiuso, sala para exposiciones

Cantidad de salas

2

El espacio cultural cuenta con:

- ☐ Sistema de amplificación
- ☐ Sistema de iluminación
- ☐ Internet
- ☐ WiFi pública
- ☐ Visitas guiadas
- ☐ Acceso silla de ruedas
- ☐ Estacionamiento para bicicletas
- ☒ Otro **Mediación**

Capacidad

15 y 30

Vinculación con otros programas del MINCAP

Educación Artística

	museomartacolvin@ubiobio.cl
	+56422463152
	museomartacolvinchillan
	museomartacolvin
Otro	

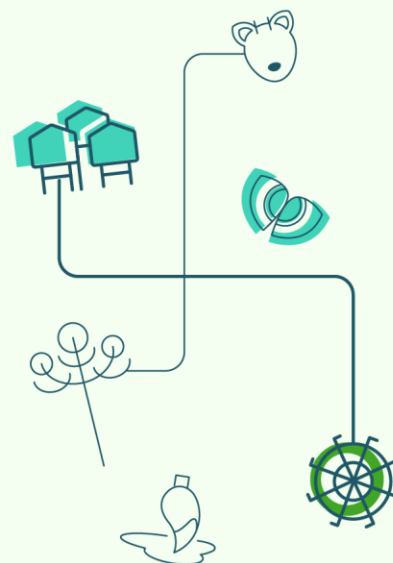

Teatro Municipal de Chillán

www.teatrochillan.cl

Ñuble

Dirección	18 de septiembre 590, Chillán
Región	Ñuble
Provincia	Diguillin
Georreferenciación	Teatro Municipal de Chillán

Tipo de espacio cultural

Fundación sin fines de lucro

Encargado (a)

Virna Veas Flores

Cargo

Directora ejecutiva

Áreas de trabajo

Artes escénicas, artes visuales, patrimonio, vinculación con la comunidad, cultura local

¿Cuenta con
Plan de Gestión?

Sí



Tipo de actividades

Obras de teatro, presentaciones artísticas, conversatorios, galas, muestras musicales, ceremonias

Salas del espacio cultural

Auditorio o espacio para artes escénicas, baño, cocina, espacio de trabajo/oficina, sala multiuso, sala para exposiciones, sala de sonido

Cantidad de salas

+5

El espacio cultural cuenta con:

- ☒ Sistema de amplificación
- ☒ Sistema de iluminación
- ☒ Internet
- ☒ WiFi pública
- ☒ Visitas guiadas
- ☒ Acceso silla de ruedas
- ☒ Estacionamiento para bicicletas
- ☒ Otro: Sala de lactancia, mudadores, audífonos para protección auditiva

Capacidad

+100

Vinculación con otros programas del MINCAP

Programa de Apoyo a Organizaciones Culturales (PAOC), Unidad de Públicos y Territorio, Educación Artística

	www.teatrochillan.cl/
	direccionejecutiva@ccmch.cl
	+56963209411
	teatromunicipalchillanoficial
Otro	

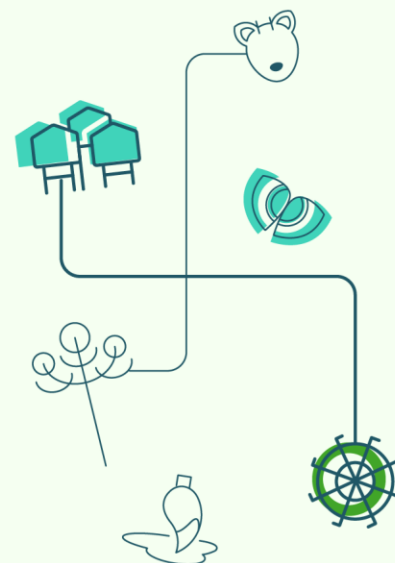

Centro Cultural Municipal de Chillán

www.ejemplo.cl

Ñuble

Dirección	Herminda Martín 579, Chillán
Región	Ñuble
Provincia	Diguillín
Georreferenciación	Centro Cultural Municipal de Chillán

Tipo de espacio cultural

Corporación municipal

Encargado (a)

Macarena Berríos Muñoz

Cargo

Directora

Áreas de trabajo

Artes visuales, artes escénicas,
patrimonio, cultura y territorio

¿Cuenta con
Plan de Gestión?

Sí



	www.ccmch.cl
	direccion@ccmch.cl
	+56952007195
	ccmch
Otro	

Tipo de actividades

Laboratorios, talleres, celebraciones populares, presentaciones artísticas, conversatorios, etc.

Salas del espacio cultural

Auditorio o espacio para artes escénicas, baño, cocina, espacio de trabajo/oficina, sala multiuso, sala para exposiciones, sala de sonido

Cantidad de salas

+5

El espacio cultural cuenta con:

- ☒ Sistema de amplificación
- ☒ Sistema de iluminación
- ☒ Internet
- ☒ WiFi pública
- ☒ Visitas guiadas
- ☒ Acceso silla de ruedas
- ☒ Estacionamiento para bicicletas
- ☐ Otro

Capacidad

+100

Vinculación con otros programas del MINCAP

Programa de Apoyo a Organizaciones Culturales (PAOC), Unidad de Públicos y Territorio, Educación Artística

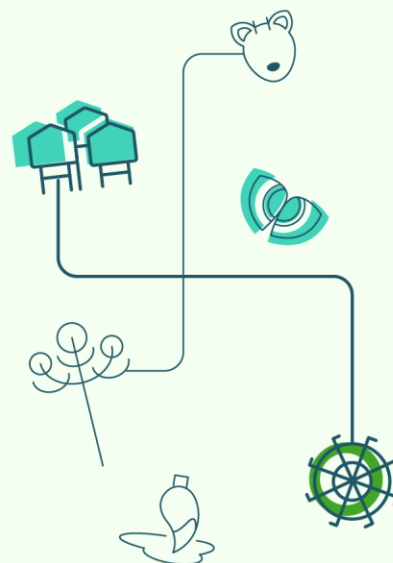

Casa Museo Violeta Parra

www.ejemplo.cl

Ñuble

Dirección	Roble 531, San Carlos
Región	Ñuble
Provincia	Punilla
Georreferenciación	Casa Museo Violeta Parra

Tipo de espacio cultural

Espacio municipal

Encargado (a)

Viviana Hormazábal González

Cargo

Coordinadora

Áreas de trabajo

Patrimonio, arte, historia y cultura

¿Cuenta con
Plan de Gestión?

Sí



Tipo de actividades

Talleres artísticos, exposiciones y encuentros ciudadanos

Salas del espacio cultural

Baño, cocina, espacio de trabajo/oficina, sala multiuso, sala para exposiciones

Cantidad de salas

5

El espacio cultural cuenta con:

- ☐ Sistema de amplificación
- ☐ Sistema de iluminación
- ☒ Internet
- ☒ WiFi pública
- ☒ Visitas guiadas
- ☒ Acceso silla de ruedas
- ☒ Estacionamiento para bicicletas
- ☐ Otro

Capacidad

+100

Vinculación con otros programas del MINCAP

Programa de Apoyo a Organizaciones Culturales (PAOC), Unidad de Públicos y Territorio, Educación Artística

	casamuseovioletaparra@sancarlos.cl
	44304999
	casamuseovioletaparra
Otro	

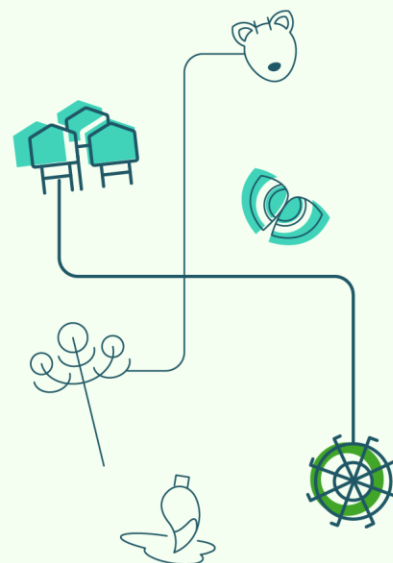

Museo Internacional de la Gráfica

www.ejemplo.cl

Ñuble

Dirección	Av. O'Higgins esq. Veja de Saldías, Chillán
Región	Ñuble
Provincia	Ñuble
Georreferenciación	Museo Internacional de la Gráfica

Tipo de espacio cultural

Espacio municipal

Encargado (a)

Luis Arias Estrada

Cargo

Encargado

Áreas de trabajo

Museo, arte, patrimonio y cultura

¿Cuenta con
Plan de Gestión?

Sí



museodelagrafica@municipalidadchillan.cl

+56954927894

[museograficachillan](#)

[museograficachillan](#)

Otro

Tipo de actividades

Presentaciones de libros y páginas web, diálogos, exposiciones, talleres, presentaciones artísticas, escuelas de invierno y verano, encuentros artísticos, etc.

Salas del espacio cultural

Baño, cocina, espacio de trabajo/oficina, sala para exposiciones

Cantidad de salas

1

El espacio cultural cuenta con:

- ☐ Sistema de amplificación
- ☒ Sistema de iluminación
- ☒ Internet
- ☒ WiFi pública
- ☒ Visitas guiadas
- ☒ Acceso silla de ruedas
- ☒ Estacionamiento para bicicletas
- ☐ Otro

Capacidad

50 y 100

Vinculación con otros programas del MINCAP



MUSEO
INTERNACIONAL
DE LA GRÁFICA
Chillán - Chile

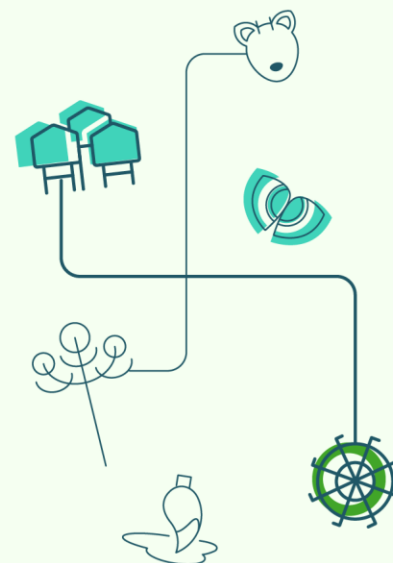

Museo Vivo Artenin

www.ejemplo.cl

Ñuble

Dirección	Ruta N°48 con Ruta N°50, Ninhue
Región	Ñuble
Provincia	Itata
Georreferenciación	Museo Vivo Artenin

Tipo de espacio cultural

Espacio municipal

Encargado (a)

Marcela Parra

Cargo

Coordinadora

Áreas de trabajo

Patrimonio cultural inmaterial de
trenzado en paja de trigo, chupallas y
bordados

¿Cuenta con
Plan de Gestión?

No



	patrimonio.ninhue@gmail.com
	+56994293657
	museoartenin
Otro	

Tipo de actividades

Talleres de oficios y guiado

Salas del espacio cultural

Baño, espacio de trabajo/oficina, sala
multiuso

Cantidad de salas

1

El espacio cultural cuenta con:

- ☐ Sistema de amplificación
- ☒ Sistema de iluminación
- ☒ Internet
- ☒ WiFi pública
- ☒ Visitas guiadas
- ☒ Acceso silla de ruedas
- ☒ Estacionamiento para bicicletas
- ☐ Otro

Capacidad

35 y 50

Vinculación con otros programas del MINCAP

Educación Artística



MUSEO VIVO ARTENIN
Patrimonio Artesanal · Ninhue · Chile

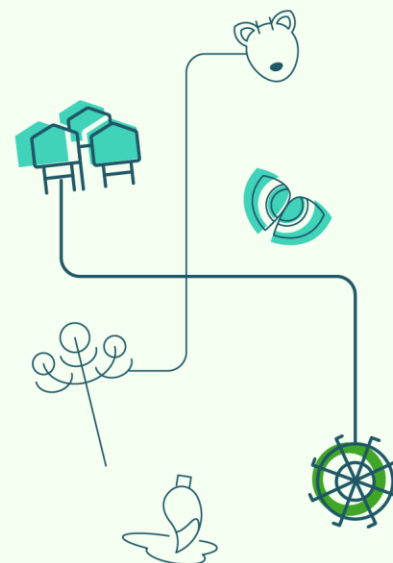

Casa de la Cultura

www.ejemplo.cl

Ñuble

Dirección	Nicasio Alarcón N° 416, Ñipas, Ránquil
Región	Ñuble
Provincia	Itata
Georreferenciación	Casa de la Cultura

Tipo de espacio cultural

Espacio municipal

Encargado (a)

Carolina Torres

Cargo

Coordinadora de Turismo y Cultura

Áreas de trabajo

Fomento de la cultura, arte y patrimonio

¿Cuenta con
Plan de Gestión?

No



Tipo de actividades

Talleres, exposiciones de arte, conversatorios, encuentros formativos, eventos culturales, etc.

Salas del espacio cultural

Auditorio o espacio para artes escénicas, baño

Cantidad de salas

1

El espacio cultural cuenta con:

- ☒ Sistema de amplificación
- ☒ Sistema de iluminación
- ☒ Internet
- ☒ WiFi pública
- ☒ Visitas guiadas
- ☐ Acceso silla de ruedas
- ☐ Estacionamiento para bicicletas
- ☐ Otro

Capacidad

+100

Vinculación con otros programas del MINCAP

Puntos de Cultura Comunitaria,
Programa de Apoyo a Organizaciones Culturales (PAOC)

	culturayturismo@mranquil.cl
	+56965821888
	mranquil
	mranquil
Otro	

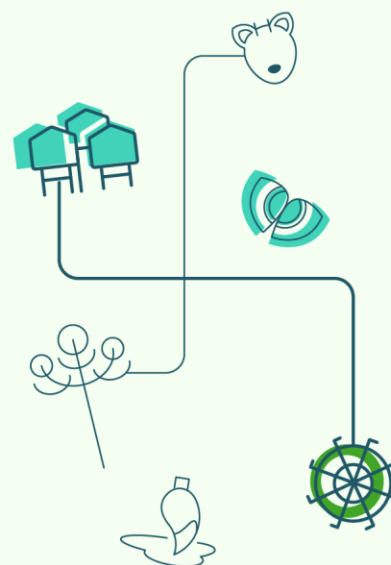

Centro Cultural San Carlos de Itihue

www.ejemplo.cl

Ñuble

Dirección	Avenida Baena España 0180, San Carlos
Región	Ñuble
Provincia	Punilla
Georreferenciación	Centro Cultural San Carlos de Itihue

Tipo de espacio cultural

Espacio municipal

Encargado (a)

América Burboa Villar

Cargo

Coordinadora del centro cultural

Áreas de trabajo

Difusión, formación, creación y producción artístico-cultural, vinculación con la comunidad

¿Cuenta con
Plan de Gestión?

Sí



	villarburboa@gmail.com
	+56958491563
	centroculturalsancarlos
Otro	

Tipo de actividades

Exhibiciones de arte, conversatorios, talleres artísticos, conciertos, presentaciones artísticas

Salas del espacio cultural

Auditorio o espacio para artes escénicas, baño, cocina, espacio de trabajo/oficina, sala de sonido, sala para exposiciones, sala multiuso.

Cantidad de salas

5

El espacio cultural cuenta con:

- ☒ Sistema de amplificación
- ☒ Sistema de iluminación
- ☒ Internet
- ☒ WiFi pública
- ☒ Visitas guiadas
- ☐ Acceso silla de ruedas
- ☐ Estacionamiento para bicicletas
- ☐ Otro

Capacidad

+100

Vinculación con otros programas del MINCAP

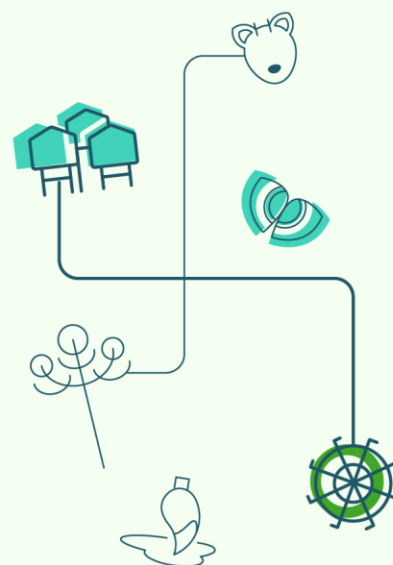

Salón Lázaro Cárdenas

www.ejemplo.cl

Ñuble

Dirección	Vega de Saldía con Av. O'Higgins, Chillán
Región	Ñuble
Provincia	Diguillín
Georreferenciación	Salón Lázaro Cárdenas

Tipo de espacio cultural

Espacio municipal

Encargado (a)

Juan Méndez Martínez

Cargo

Encargado

Áreas de trabajo

Cultura, arte y patrimonio

¿Cuenta con
Plan de Gestión?

No



Tipo de actividades

Eventos culturales, presentaciones artísticas, ceremonias, galas, muestras musicales, etc.

Salas del espacio cultural

Auditorio o espacio para artes escénicas, baño, sala de sonido

Cantidad de salas

3

El espacio cultural cuenta con:

- ☒ Sistema de amplificación
- ☒ Sistema de iluminación
- ☒ Internet
- ☒ WiFi pública
- ☒ Visitas guiadas
- ☒ Acceso silla de ruedas
- ☒ Estacionamiento para bicicletas
- ☐ Otro

Capacidad

+100

Vinculación con otros programas del MINCAP

Educación Artística



✉ culturachillan@gmail.com



☎ 422433468



Otro

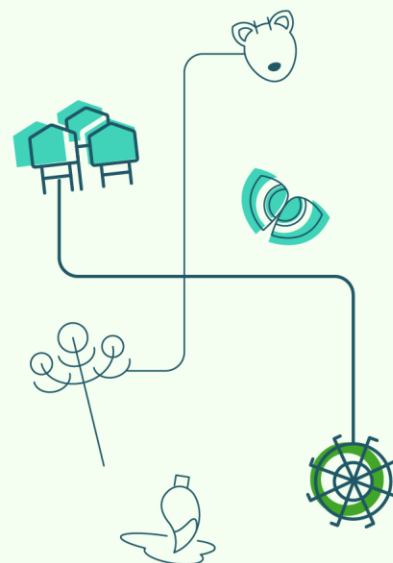

Centro Cultural Edificio de la Cultura de Bulnes

www.culturabulnes.cl

Ñuble

Dirección	Arturo Prat 367, Bulnes
Región	Ñuble
Provincia	Diguillín
Georreferenciación	Centro Cultural Edificio de la Cultura de Bulnes

Tipo de espacio cultural

Espacio municipal

Encargado (a)

Patricio Bastías Molina

Cargo

Encargado de Cultura y Centro Cultural

Áreas de trabajo

Cultura, arte y patrimonio

¿Cuenta con
Plan de Gestión?

Sí



gestorcultural@imb.cl
+56958165800
edificioculturabulnes
Otro

Tipo de actividades

Programación cultural, obras de teatro, presentaciones musicales, biblioteca municipal, eventos culturales, encuentros artísticos, exposiciones artísticas, etc.

Salas del espacio cultural

Auditorio o espacio para artes escénicas, baño, cocina, sala de sonido, espacio de trabajo/oficina, sala para exposiciones

Cantidad de salas

3

El espacio cultural cuenta con:

- ☒ Sistema de amplificación
- ☒ Sistema de iluminación
- ☒ Internet
- ☒ WiFi pública
- ☐ Visitas guiadas
- ☒ Acceso silla de ruedas
- ☒ Estacionamiento para bicicletas
- ☐ Otro

Capacidad

+100

Vinculación con otros programas del MINCAP

Fortalecimiento de la
Identidad Cultural
Regional (FICR)

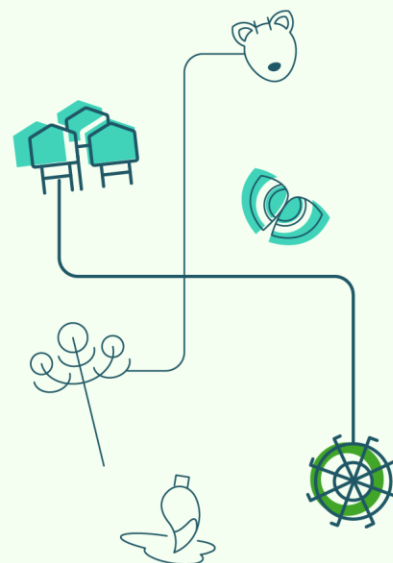

Teatro Municipal Francisco Contreras Valenzuela

www.ejemplo.cl

Ñuble

Dirección	San Martín 280, Quirihue
Región	Ñuble
Provincia	Itata
Georreferenciación	Teatro Municipal Francisco Contreras Valenzuela

Tipo de espacio cultural

Espacio municipal

Encargado (a)

Leonardo Andrés Crisóstomo Sepúlveda

Cargo

Encargado de Cultura y Patrimonio

Áreas de trabajo

Artes escénicas y visuales, patrimonio,
cultura local

¿Cuenta con
Plan de Gestión?

Sí



Tipo de actividades

Conciertos sinfónicos, obras de teatro, muestras de danza y más

Salas del espacio cultural

Auditorio o espacio para artes escénicas,
baño, sala de sonido, espacio de
trabajo/oficina

Cantidad de salas

1

El espacio cultural cuenta con:

- ☒ Sistema de amplificación
- ☒ Sistema de iluminación
- ☒ Internet
- ☒ WiFi pública
- ☒ Visitas guiadas
- ☒ Acceso silla de ruedas
- ☐ Estacionamiento para bicicletas
- ☐ Otro

Capacidad

+100

Vinculación con otros programas del MINCAP

Puntos de Cultura
Comunitaria,
Programa de Apoyo
a Organizaciones
Culturales (PAOC),
Educación Artística

	muniquirihuecultura@gmail.com
	+56958193934
	ImqÁrea De Cultura Quirihue
Otro	

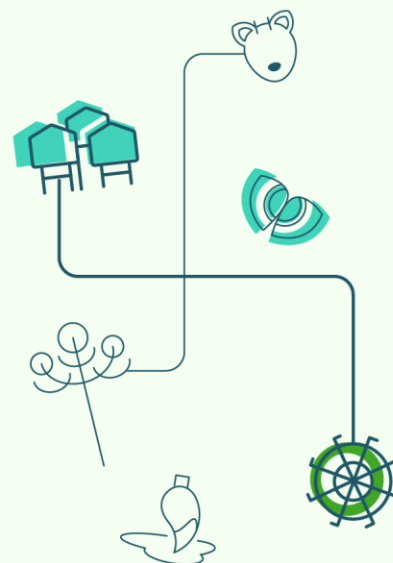

Escuela de Cultura y Difusión Artística Claudio Arrau León

www.ejemplo.cl

Dirección	Arauco 356, Chillán
Región	Ñuble
Provincia	Diguillín
Georreferenciación	Escuela de Cultura y Difusión Artística

Ñuble

Tipo de espacio cultural

Espacio municipal

Encargado (a)

Tatiana Vidal Jiménez

Cargo

Directora

Áreas de trabajo

Música, folclor, artes escénicas, artes visuales, grabado, arte textil, cerámica, literatura

¿Cuenta con
Plan de Gestión?

No



Tipo de actividades

Academias, talleres, exposiciones, conversatorios

Salas del espacio cultural

Auditorio o espacio para artes escénicas, baño, sala para exposiciones

Cantidad de salas

5

El espacio cultural cuenta con:

- ☒ Sistema de amplificación
- ☒ Sistema de iluminación
- ☒ Internet
- ☒ WiFi pública
- ☒ Visitas guiadas
- ☒ Acceso silla de ruedas
- ☐ Estacionamiento para bicicletas
- ☐ Otro

Capacidad

50 y 100

Vinculación con otros programas del MINCAP

Educación Artística,
Conjuntos Artísticos
Estables

	escuela.claudioarrau@daemchillan.cl
	422223166
	artisticaarrau
	artisticaarrau
Otro	

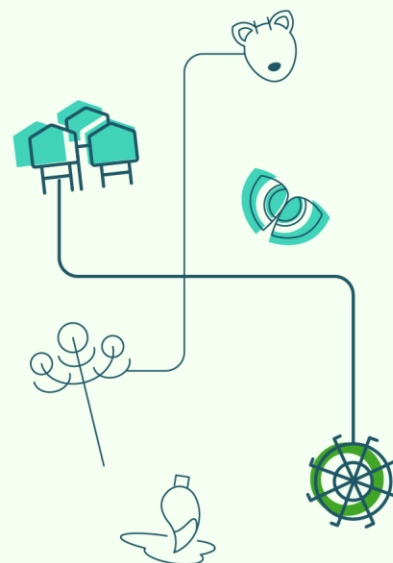

Biblioteca Pública de Cabrero Manuel Zañartu N°63

www.ejemplo.cl

Biobío

Dirección	Avenida Vial 215 B, Cabrero
Región	Biobío
Provincia	Biobío
Georreferenciación	Biblioteca Pública de Cabrero N°63

Tipo de espacio cultural

Espacio municipal

Encargado (a)

Emily Órdenes Muñoz

Cargo

Encargada de Cultura, Biblioteca y Turismo

Áreas de trabajo

Obras de teatro, cultura, patrimonio, fomento lector, exposiciones artísticas, artes escénicas y formación cultural

¿Cuenta con
Plan de Gestión?

No



Tipo de actividades

Talleres de formación cultural (artes visuales, danza contemporánea, escuela de rock, guitarra, ballet y herbolaria), conversatorios y talleres de lectura, presentaciones musicales y de baile, exposiciones de arte, visitas a museos, actividades infantiles que fomentan la lectura

Salas del espacio cultural

Auditorio o espacio para artes escénicas, espacio de trabajo/oficina, baño, cocina

Cantidad de salas

4

El espacio cultural cuenta con:

- ☒ Sistema de amplificación
- ☐ Sistema de iluminación
- ☒ Internet
- ☒ WiFi pública
- ☐ Visitas guiadas
- ☒ Acceso silla de ruedas
- ☒ Estacionamiento para bicicletas
- ☐ Otro

Capacidad

35 y 50

Vinculación con otros programas del MINCAP

Fortalecimiento
de la Identidad
Cultural
Regional
(FICR)

	cultura.cabrero@gmail.com
	+56996509134
	biblioteca.cabrero
	Otro

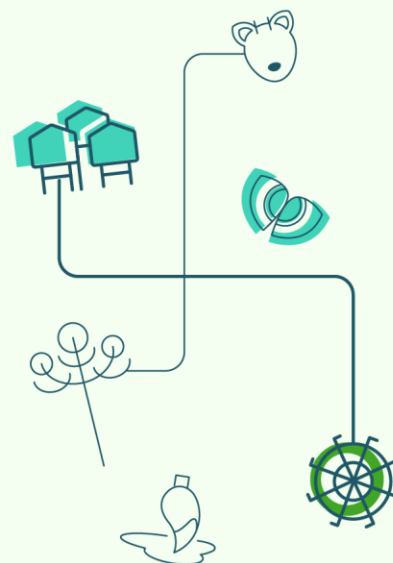

Casa de la Cultura de Yumbel

www.ejemplo.cl

Biobío

Dirección	O' Higgins 851, Yumbel
Región	Biobío
Provincia	Biobío
Georreferenciación	O' Higgins 851, Yumbel

Tipo de espacio cultural

Espacio municipal

Encargado (a)

Hellmuth Herlitz Cifuentes

Cargo

Encargado de Artes y Cultura

Áreas de trabajo

Enfoque comunitario, programación municipal y actividades familiares

¿Cuenta con
Plan de Gestión?

No



Tipo de actividades

Talleres (música, danza, artesanía), presentaciones locales, ferias

Salas del espacio cultural

Auditorio o espacio para artes escénicas, baño, sala de sonido

Cantidad de salas

1

El espacio cultural cuenta con:

- ☒ Sistema de amplificación
- ☒ Sistema de iluminación
- ☐ Internet
- ☒ WiFi pública
- ☐ Visitas guiadas
- ☐ Acceso silla de ruedas
- ☐ Estacionamiento para bicicletas
- ☐ Otro

Capacidad

+100

Vinculación con otros programas del MINCAP

Fortalecimiento
de la Identidad
Cultural
Regional
(FICR)

	hherlitz@yumbel.cl
	43287580
	municipalidad.yumbel
Otro	

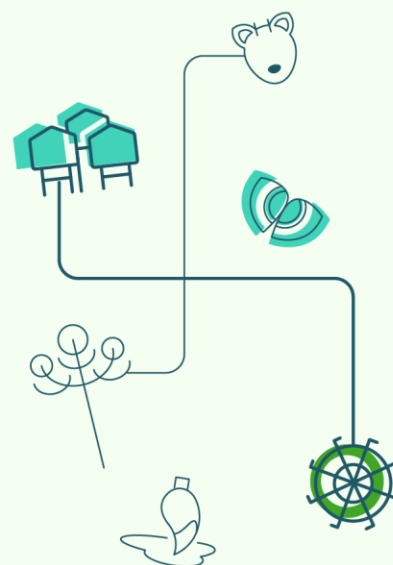

Espacio cultural Quilleco (ex salón auditorio)

www.ajempio.cl

Biobío

Dirección	Bascur 431, Yumbel
Región	Biobío
Provincia	Biobío
Georreferenciación	Espacio cultural Quilleco (ex salón auditorio)

Tipo de espacio cultural

Espacio municipal

Encargado (a)

Bastían Ahumada Salamanca

Cargo

Encargado de Artes y Cultura

Áreas de trabajo

Sala comunitaria, espacio multiuso municipal

¿Cuenta con
Plan de Gestión?

Sí



Tipo de actividades

Conciertos, charlas, teatro escolar, proyecciones

Salas del espacio cultural

Auditorio o espacio para artes escénicas, baño

Cantidad de salas

4

El espacio cultural cuenta con:

- ☒ Sistema de amplificación
- ☒ Sistema de iluminación
- ☐ Internet
- ☒ WiFi pública
- ☐ Visitas guiadas
- ☐ Acceso silla de ruedas
- ☐ Estacionamiento para bicicletas
- ☐ Otro

Capacidad

35 y 50

Vinculación con otros programas del MINCAP

Fortalecimiento de la Identidad Cultural Regional (FICR)

bastian_ahumada@hotmail.com
+56931359625
municipalidad.yumbel
Otro

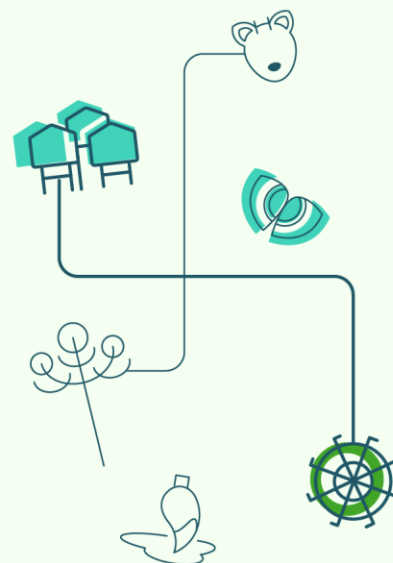

Corporación Cultural Municipal de Los Ángeles

www.ccmla.cl

Biobío

Dirección	Lautaro 445, Los Ángeles
Región	Biobío
Provincia	Biobío
Georreferenciación	Corporación Cultural Municipal de Los Ángeles

Tipo de espacio cultural

Corporación municipal

Encargado (a)

Camila Suazo Mella

Cargo

Gerente

Áreas de trabajo

Educación artística, artes escénicas, danza, circo, música, cine, artes visuales, orquesta, museo, patrimonio, memoria y derechos humanos, artesanía, ballet, literatura

¿Cuenta con
Plan de Gestión?

No



Tipo de actividades

Mediación, circulación, conciertos, plan académico artístico anual por escuela, talleres, exposiciones, conversatorios, etc.

Salas del espacio cultural

Auditorio o espacio para artes escénicas, baño, cocina, espacio de trabajo/oficina, sala de sonido, sala para exposiciones, sala multiuso.

Cantidad de salas

+5

El espacio cultural cuenta con:

- ☒ Sistema de amplificación
- ☒ Sistema de iluminación
- ☒ Internet
- ☒ WiFi pública
- ☐ Visitas guiadas
- ☐ Acceso silla de ruedas
- ☐ Estacionamiento para bicicletas
- ☐ Otro

Capacidad

+100

Vinculación con otros programas del MINCAP

FICR, Unidad de Cultura, Memoria y Derechos Humanos, Unidad de Públicos y Territorio, Programa Interculturalidad e Inclusión de Migrantes, Conjuntos Artísticos Estables

	www.ccmla.cl
	camilasuazo.gerencia@ccmla.cl
	+5699102337
	ccmlalosalosangeles
	
Otro	

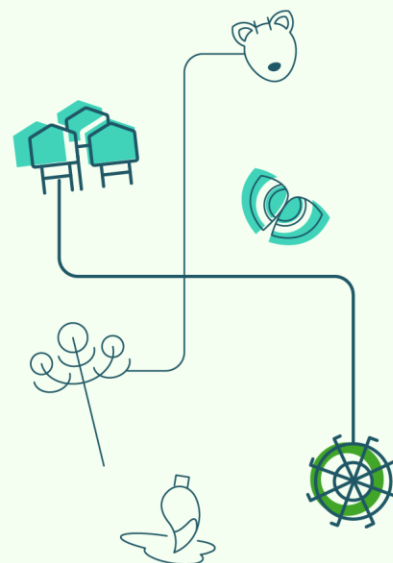

Biblioteca Pública de Tirúa

www.ccmla.cl

Biobío

Dirección	Calle Fresia s/n, Tirúa
Región	Biobío
Provincia	Arauco
Georreferenciación	Biblioteca Pública de Tirúa

Tipo de espacio cultural

Espacio municipal

Encargado (a)

Dina Marlit Carripán Suazo

Cargo

Encargado de Biblioteca Pública

Áreas de trabajo

Lectura, interculturalidad, vínculo con comunidad mapuche y mediación cultural

¿Cuenta con
Plan de Gestión?

No



Tipo de actividades

Clubes de lectura, cuentacuentos, actividades educativas

Salas del espacio cultural

Baño, espacio de trabajo/oficina, sala multiuso

Cantidad de salas

+5

El espacio cultural cuenta con:

- ☐ Sistema de amplificación
- ☒ Sistema de iluminación
- ☒ Internet
- ☒ WiFi pública
- ☒ Visitas guiadas
- ☐ Acceso silla de ruedas
- ☐ Estacionamiento para bicicletas
- ☐ Otro

Capacidad

35 y 50

Vinculación con otros programas del MINCAP

	www.ccmla.cl
	bibliotecadetirúa@hotmail.com
	+5699879842
	bibliotecadetirúa
Otro	

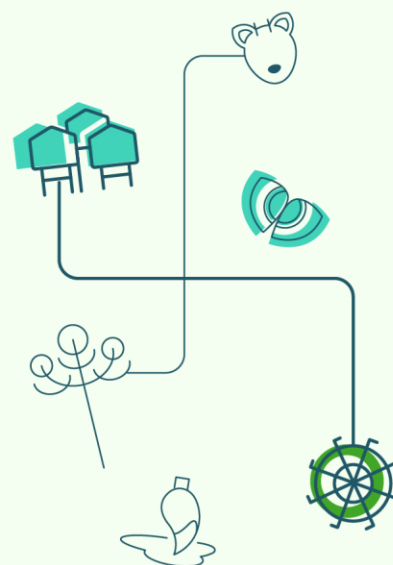

Biblioteca Municipal Samuel Lillo Figueroa 266

www.ccmla.cl

Biobío

Dirección	Mackay 730, Lebu
Región	Biobío
Provincia	Arauco
Georreferenciación	Biblioteca Municipal Samuel Lillo Figueroa 266

Tipo de espacio cultural

Espacio municipal

Encargado (a)

Marta Evelyn Carrillo Sepúlveda

Cargo

Encargada Oficina de Cultura y directora de la biblioteca municipal

Áreas de trabajo

Punto de mediación cultural local

¿Cuenta con
Plan de Gestión?

No



Tipo de actividades

Actividades infantiles, talleres de lectura, préstamo y digitalización

Salas del espacio cultural

Baño, cocina, espacio de trabajo/oficina, sala de sonido, ala multiuso, sala de exposiciones

Cantidad de salas

5

El espacio cultural cuenta con:

- ☐ Sistema de amplificación
- ☐ Sistema de iluminación
- ☐ Internet
- ☐ WiFi pública
- ☐ Visitas guiadas
- ☐ Acceso silla de ruedas
- ☐ Estacionamiento para bicicletas
- ☐ Otro **Estacionamiento**

Capacidad

50 y 100

Vinculación con otros programas del MINCAP

Puntos de Cultura
Comunitaria

www.ccmla.cl

cultura@lebu.cl

+949611111

[bibliotecadetirua](#)



Otro

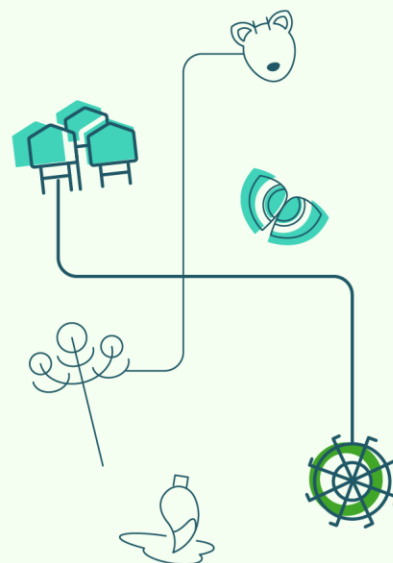

Winkül Ruka Kimün

www.ejemplo.cl

Biobío

Dirección	Av. Alto Biobío 780, Alto Biobío
Región	Biobío
Provincia	Biobío
Georreferenciación	Winkül Ruka Kimün

Tipo de espacio cultural

Espacio municipal

Encargado (a)

Fernando Acuña Cárcamo

Cargo

Encargado de Culturas de la Municipalidad de Alto Biobío

Áreas de trabajo

Espacio intercultural mapuche, enfoque en patrimonio y saberes indígenas

¿Cuenta con
Plan de Gestión?

Sí



Tipo de actividades

Talleres tradicionales, ceremonias, educación intercultural

Salas del espacio cultural

Baño, cocina, espacio de trabajo/oficina, sala multiuso

Cantidad de salas

2

El espacio cultural cuenta con:

- ☐ Sistema de amplificación
- ☐ Sistema de iluminación
- ☒ Internet
- ☒ WiFi pública
- ☒ Visitas guiadas
- ☒ Acceso silla de ruedas
- ☒ Estacionamiento para bicicletas
- ☒ Otro **Estacionamiento**

Capacidad

35 y 50

Vinculación con otros programas del MINCAP

Puntos de Cultura Comunitaria, Programa Interculturalidad e Inclusión de Migrantes

www.munialtobiobio.cl

feracucar@gmail.com

+56989148019

[bibliotecadetirua](#)



Otro

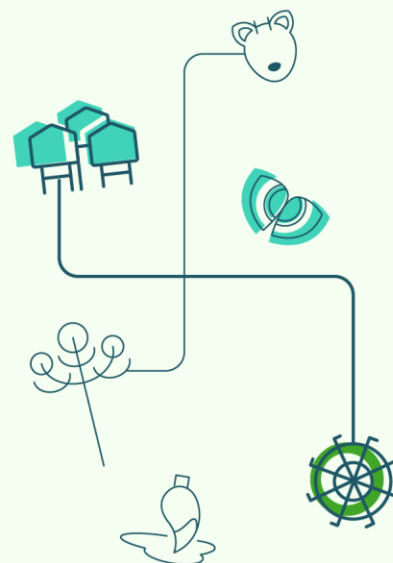

Casa de la Cultura Jorge Vigueras Llanos

www.ejemplo.cl

Biobío

Dirección	Manuel Montt 420, Coronel
Región	Biobío
Provincia	Concepción
Georreferenciación	Casa de la Cultura Jorge Vigueras Llanos

Tipo de espacio cultural

Espacio municipal

Encargado (a)

Yhony Camus Salgado

Cargo

Director de Cultura, Arte y Patrimonio de la Municipalidad de Coronel





Áreas de trabajo

Teatro con programación estable y actividades formativas

¿Cuenta con
Plan de Gestión?

No



	www.munialtobiobio.cl
	casadelacultura@coronel.cl
	412407184
	Casa de La Cultura Jorge Vigueras Llanos
	culturas_coronel
Otro	



Tipo de actividades

Obras de teatro, conciertos, ciclos de cine, talleres

Salas del espacio cultural

Auditorio o espacio para artes escénicas, baño, sala para exposiciones, sala multiuso, espacio de trabajo/oficina

Cantidad de salas

3

El espacio cultural cuenta con:

- ☒ Sistema de amplificación
- ☒ Sistema de iluminación
- ☒ Internet
- ☒ WiFi pública
- ☒ Visitas guiadas
- ☒ Acceso silla de ruedas
- ☐ Estacionamiento para bicicletas
- ☐ Otro

Capacidad

+100

Vinculación con otros programas del MINCAP

Fortalecimiento de la Identidad Cultural Regional (FICR)

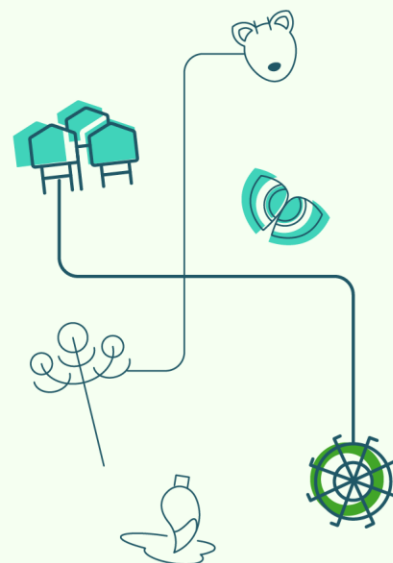

Centro Cultural Teatro Dante

www.ejemplo.cl

Biobío

Dirección	Manuel Montt 420, Talcahuano
Región	Biobío
Provincia	Concepción
Georreferenciación	Centro Cultural Teatro Dante

Tipo de espacio cultural

Espacio municipal

Encargado (a)

Richard Montaña

Cargo

Jefe Departamento de Extensión Cultural y Turismo

Áreas de trabajo

Artes, cultura, patrimonio

¿Cuenta con
Plan de Gestión?

Sí



Tipo de actividades

Teatro, ballet, musicales, orquesta juvenil, canto popular y folclórico, coro; Exhibición de películas; espectáculos artísticos, seminarios, etc.

Salas del espacio cultural

Auditorio o espacio para artes escénicas, baño, espacio de trabajo/oficina, sala multiuso, sala para exposiciones, sala de sonido

Cantidad de salas

5

El espacio cultural cuenta con:

- ☒ Sistema de amplificación
- ☒ Sistema de iluminación
- ☐ Internet
- ☒ WiFi pública
- ☒ Visitas guiadas
- ☒ Acceso silla de ruedas
- ☐ Estacionamiento para bicicletas
- ☐ Otro

Capacidad

+100

Vinculación con otros programas del MINCAP

FICR, Puntos de Cultura Comunitaria, Educación Artística, Programa Interculturalidad e Inclusión de Migrantes

	www.munialtobiobio.cl
	richard.montana@talcahuano.cl
	413835568
	teatrodantethno
Otro	

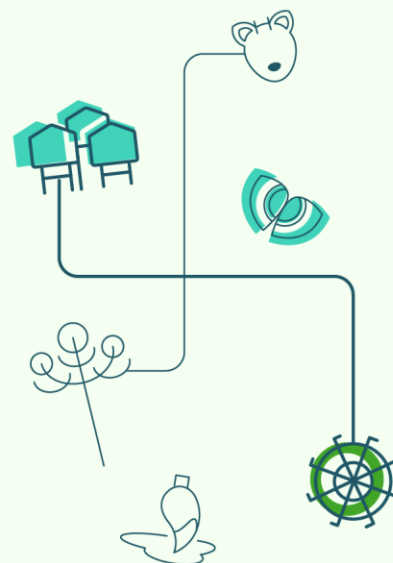

Museo de la Historia de Penco

www.ejemplo.cl

Biobío

Dirección	Calle Penco 202, Penco
Región	Biobío
Provincia	Concepción
Georreferenciación	Museo de la Historia de Penco

Tipo de espacio cultural

Espacio municipal

Encargado (a)

Leonardo Gotelli

Cargo

Director del Museo

Áreas de trabajo

Enfoque en memoria local, patrimonio marítimo y urbano

¿Cuenta con
Plan de Gestión?

No



Tipo de actividades

Exposiciones históricas, visitas guiadas, actividades escolares

Salas del espacio cultural

Baño, espacio de trabajo/oficina, sala para exposiciones

Cantidad de salas

4

El espacio cultural cuenta con:

- ☒ Sistema de amplificación
- ☒ Sistema de iluminación
- ☒ Internet
- ☒ WiFi pública
- ☒ Visitas guiadas
- ☒ Acceso silla de ruedas
- ☐ Estacionamiento para bicicletas
- ☐ Otro

Capacidad

35 y 50

Vinculación con otros programas del MINCAP

	www.munialtobiobio.cl
	lgotelli@educapenco.cl
	+56975175398
	museohistoriapenco
	museohistoriapenco
Otro	

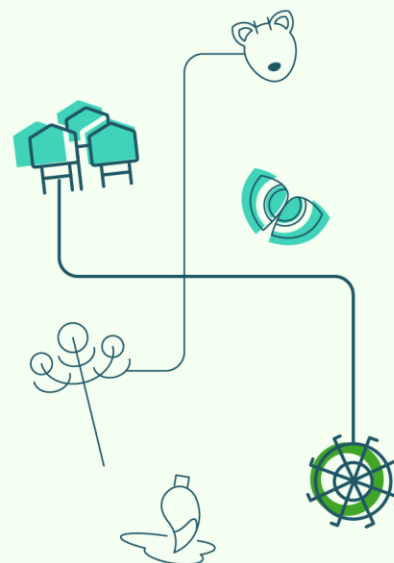

Punto de Cultura

www.ejemplo.cl

Biobío

Dirección	O'Higgins 555, Concepción
Región	Biobío
Provincia	Concepción
Georreferenciación	Punto de Cultura

Tipo de espacio cultural

Espacio municipal

Encargado (a)

Camila Canales Avello

Cargo

Dirección de Cultura

Áreas de trabajo

Fomento de cultura local

¿Cuenta con
Plan de Gestión?

No



Tipo de actividades

Ferias, talleres, encuentros culturales ciudadanos

Salas del espacio cultural

Espacio de trabajo/oficina, sala para exposiciones, sala multiuso, baño

Cantidad de salas

1

El espacio cultural cuenta con:

- ☒ Sistema de amplificación
- ☐ Sistema de iluminación
- ☒ Internet
- ☒ WiFi pública
- ☒ Visitas guiadas
- ☒ Acceso silla de ruedas
- ☒ Estacionamiento para bicicletas
- ☐ Otro

Capacidad

35 y 50

Vinculación con otros programas del MINCAP

www.concepcioncultural.cl/puntodecultura

camila.canales@concepcion.cl

+56950140802

[museohistoriapenco](https://www.facebook.com/museohistoriapenco)

[puntodecultura](https://www.instagram.com/puntodecultura)

Otro

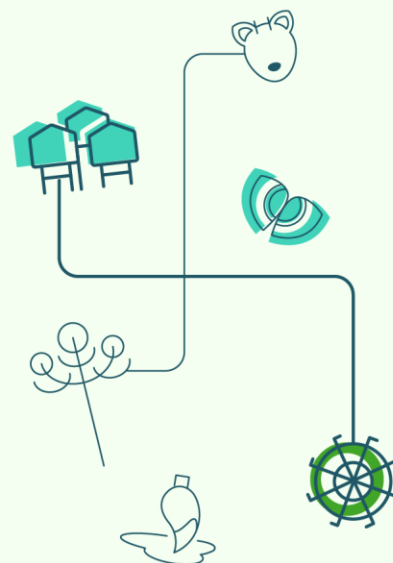

Teatro Alex Lermanda

www.ejemplo.cl

Biobío

Dirección	Covadonga esq. San Diego s/n, Tucapel
Región	Biobío
Provincia	Biobío
Georreferenciación	Teatro Alex Lermanda

Tipo de espacio cultural

Espacio municipal

Encargado (a)

Pamela Hidalgo Cárdenas

Cargo

Encargada de Cultura Y Turismo

Áreas de trabajo

Programación escénica, cultura y comunidad local

¿Cuenta con
Plan de Gestión?

Sí



Tipo de actividades

Obras, presentaciones musicales, eventos comunitarios

Salas del espacio cultural

Baño, cocina, auditorio o espacio para artes escénicas, espacio de trabajo/oficina, sala multiuso

Cantidad de salas

+5

El espacio cultural cuenta con:

- ☒ Sistema de amplificación
- ☐ Sistema de iluminación
- ☒ Internet
- ☒ WiFi pública
- ☐ Visitas guiadas
- ☒ Acceso silla de ruedas
- ☒ Estacionamiento para bicicletas
- ☐ Otro

Capacidad

+100

Vinculación con otros programas del MINCAP

Fortalecimiento de la Identidad Cultural Regional (FICR), Programa Interculturalidad e Inclusión de Migrantes

culturayturismo@munitucapel.cl
+56997405279
Otro

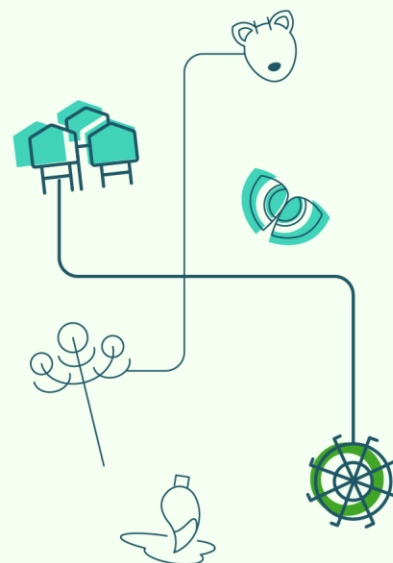

Centro Cultural Eduardo Pinto Rodríguez

www.ccentro.cl

Biobío

Dirección	Arturo Prat 817, Curanilahue
Región	Biobío
Provincia	Arauco
Georreferenciación	Centro Cultural Eduardo Pinto Rodríguez

Tipo de espacio cultural

Espacio municipal

Encargado (a)

Evelyn Contreras Carrillo

Cargo

Coordinadora de Oficina de Cultura y Centro Cultural

Áreas de trabajo

Nodo de cultura local con enfoque en formación

¿Cuenta con
Plan de Gestión?

No



	cultura@munichue.cl
	+56956566121
	culturacuranilahue
Otro	

Tipo de actividades

Talleres, exposiciones, presentaciones artísticas

Salas del espacio cultural

Baño, cocina, espacio de trabajo/oficina, sala de sonido, auditorio o espacio para artes escénicas, sala para exposiciones, sala multiuso

Cantidad de salas

+5

El espacio cultural cuenta con:

- ☒ Sistema de amplificación
- ☒ Sistema de iluminación
- ☒ Internet
- ☒ WiFi pública
- ☐ Visitas guiadas
- ☒ Acceso silla de ruedas
- ☒ Estacionamiento para bicicletas
- ☐ Otro

Capacidad

+100

Vinculación con otros programas del MINCAP

Unidad de Cultura,
Memoria y Derechos
Humanos, Educación
Artística

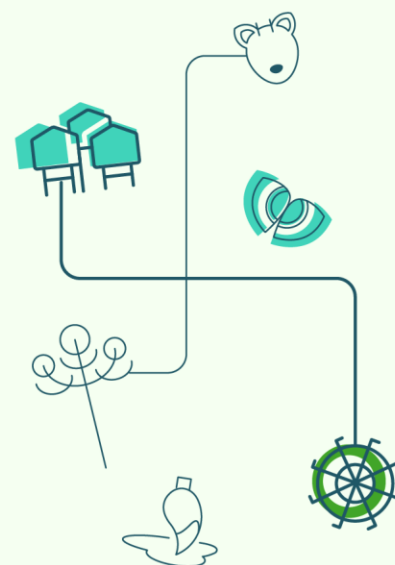
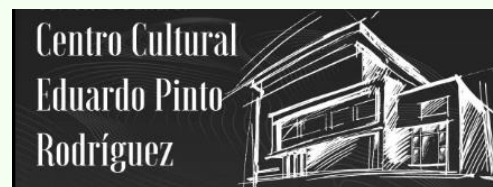

Centro Cultural Municipal de Hualpén

www.ejemplo.cl

Biobío

Dirección	Potsdam 751 esq. Reconquista, Hualpén
Región	Biobío
Provincia	Concepción
Georreferenciación	Centro Cultural Municipal de Hualpén

Tipo de espacio cultural

Espacio municipal

Encargado (a)

Carlos Patricio Toledo Martel

Cargo

Encargado

Áreas de trabajo

Programación escénica, difusión de arte y comunidad

¿Cuenta con
Plan de Gestión?

Sí



Tipo de actividades

Música, teatro, talleres, ferias, exposiciones, programación variada y actividades familiares

Salas del espacio cultural

Baño, cocina espacio de trabajo/oficina, sala de sonido auditorio o espacio para artes escénicas, sala para exposiciones, sala multiuso

Cantidad de salas

+5

El espacio cultural cuenta con:

- ☒ Sistema de amplificación
- ☒ Sistema de iluminación
- ☒ Internet
- ☒ WiFi pública
- ☒ Visitas guiadas
- ☒ Acceso silla de ruedas
- ☒ Estacionamiento para bicicletas
- ☐ Otro

Capacidad

+100

Vinculación con otros programas del MINCAP

FICR, Unidad de Cultura, Memoria y Derechos Humanos, Unidad de Públicos y Territorio, Programa Interculturalidad e Inclusión de Migrantes, Educación Artística, Puntos de Cultura Comunitaria

	ctoledo@hualpenciudad.cl
	+56412668215
	culturahualpen
	bibliotecahualpen
Otro	

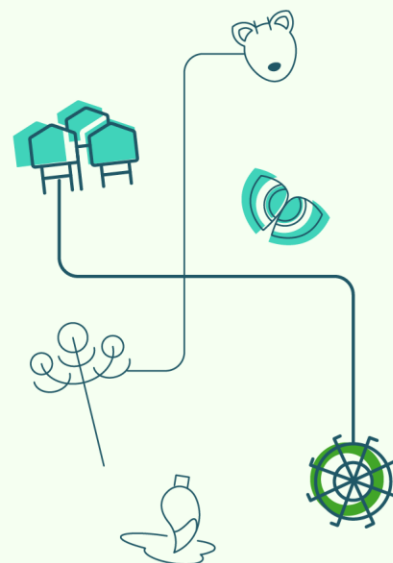

Casa de la Cultura de Quilaco

www.ejemplo.cl

Biobío

Dirección	O'Higgins 1619, Quilaco
Región	Biobío
Provincia	Biobío
Georreferenciación	Casa de la Cultura de Quilaco

Tipo de espacio cultural

Espacio municipal

Encargado (a)

Pablo Cabezas Lastra

Cargo

Encargado de Cultura

Áreas de trabajo

Cultura, artes y patrimonios

¿Cuenta con
Plan de Gestión?

Sí



	www.municipalidadquilaco.cl
	culturayrecreacion@municipalidadquilaco.cl
	432633617
Otro	

Tipo de actividades

Talleres, exposiciones, conversatorios, reuniones participativas de las instituciones vivas de la comuna, teatro, danza, música

Salas del espacio cultural

Auditorio o espacio para artes escénicas, baño, cocina, espacio de trabajo/oficina, sala de sonido

Cantidad de salas

3

El espacio cultural cuenta con:

- ☐ Sistema de amplificación
- ☐ Sistema de iluminación
- ☒ Internet
- ☒ WiFi pública
- ☐ Visitas guiadas
- ☒ Acceso silla de ruedas
- ☒ Estacionamiento para bicicletas
- ☐ Otro

Capacidad

50 y 100

Vinculación con otros programas del MINCAP

PAOC, FICR, Unidad de Cultura, Memoria y DDHH, Programa Interculturalidad e Inclusión de Migrantes, Conjuntos Artísticos Estables, Unidad de Públicos y Territorio, Puntos de Cultura Comunitaria, Educación Artística

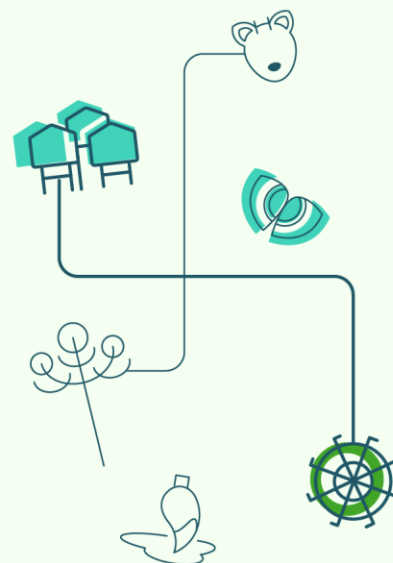

Centro Cultural Gladys Sepúlveda

www.ccentro.cl

Biobío

Dirección	Las Rosas 418, Villa Los Jardines, Santa Bárbara
Región	Biobío
Provincia	Biobío
Georreferenciación	Centro Cultural Gladys Sepúlveda

Tipo de espacio cultural

Espacio municipal

Encargado (a)

Diana Sanhueza Castillo

Cargo

Encargada de Oficina de Cultura y Organizaciones Comunitarias

Áreas de trabajo

Enfocado en artes visuales, espacio expositivo municipal

¿Cuenta con
Plan de Gestión?

No



Tipo de actividades

Exposiciones de artes visuales, muestras y actividades curatoriales

Salas del espacio cultural

Baño, cocina, espacio de trabajo/oficina, sala de sonido, sala multiuso

Cantidad de salas

3

El espacio cultural cuenta con:

- ☒ Sistema de amplificación
- ☒ Sistema de iluminación
- ☒ Internet
- ☒ WiFi pública
- ☐ Visitas guiadas
- ☒ Acceso silla de ruedas
- ☒ Estacionamiento para bicicletas
- ☐ Otro

Capacidad

+100

Vinculación con otros programas del MINCAP

Educación
Artística

	diana.sanhueza@santabarbara.cl
	+56978843643
Otro	

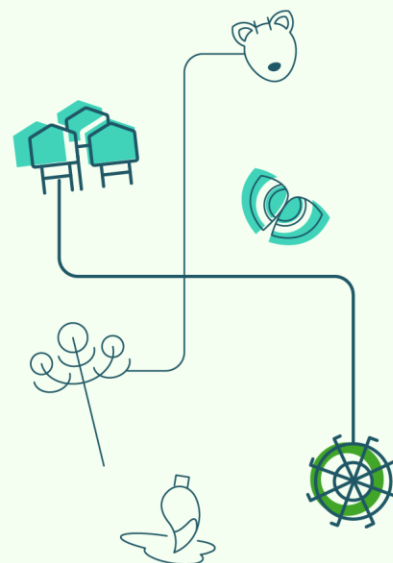

Casa de la Cultura

www.ejemplo.cl

Biobío

Dirección	Orozimbo Barbosa 294, Chiguayante
Región	Biobío
Provincia	Concepción
Georreferenciación	Casa de la Cultura

Tipo de espacio cultural

Espacio municipal

Encargado (a)

María Alejandra Valdivia Peralta

Cargo

Directora del Centro Cultural y encargada municipal de la Oficina de Cultura

Áreas de trabajo

Artesanía, artes escénicas, diseño, audiovisual, interculturalidad, etc.

¿Cuenta con
Plan de Gestión?

Sí



Tipo de actividades

Talleres, lecturas, presentaciones y fiestas locales

Salas del espacio cultural

Baño, cocina, espacio de trabajo/oficina, sala para exposiciones, sala multiuso

Cantidad de salas

+5

El espacio cultural cuenta con:

- ☒ Sistema de amplificación
- ☐ Sistema de iluminación
- ☐ Internet
- ☒ WiFi pública
- ☒ Visitas guiadas
- ☒ Acceso silla de ruedas
- ☒ Estacionamiento para bicicletas
- ☐ Otro

Capacidad

+100

Vinculación con otros programas del MINCAP

Fortalecimiento de la
Identidad Cultural
Regional (FICR),
Programa
Interculturalidad e
Inclusión de Migrantes

	culturachiguayante.cl
	cultura@munichiguayante.cl
	412361563
	casadelaculturaChiguayante
Otro	

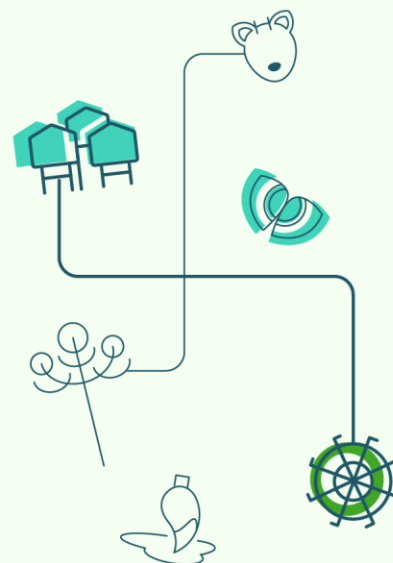

Sala de la Cultura y las Artes de Cabrero

www.ejemplo.cl

Biobío

Dirección	Río Claro 319, Cabrero
Región	Biobío
Provincia	Cabrero
Georreferenciación	Sala de la Cultura y las Artes de Cabrero

Tipo de espacio cultural

Espacio municipal

Encargado (a)

Raúl López

Cargo

Coordinador del espacio

Áreas de trabajo

Espacio para programación cultural local

¿Cuenta con
Plan de Gestión?

No



✉ rlopez@cabrero.cl

☎ 432401837

📘 [cultura.cabrero](#)

📷 [biblioteca.cabrero](#)

Otro

Tipo de actividades

Eventos, talleres, danza, teatro, exposiciones

Salas del espacio cultural

Baño, auditorio o espacio para artes escénicas, cocina, sala multiuso

Cantidad de salas

1

El espacio cultural cuenta con:

- ☒ Sistema de amplificación
- ☒ Sistema de iluminación
- ☐ Internet
- ☐ WiFi pública
- ☐ Visitas guiadas
- ☒ Acceso silla de ruedas
- ☒ Estacionamiento para bicicletas
- ☐ Otro

Capacidad

50 y 100

Vinculación con otros programas del MINCAP

Fortalecimiento de la Identidad Cultural Regional (FICR)

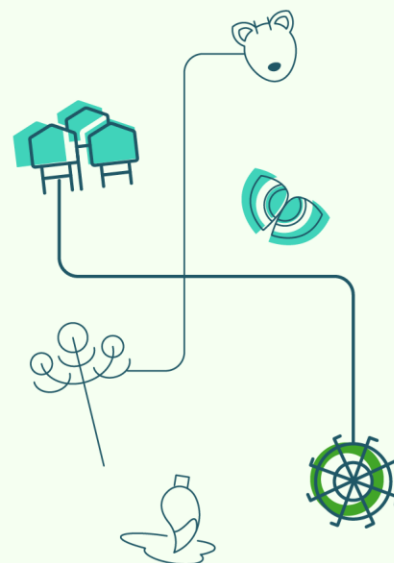

Sala de la Cultura y de las Artes Monte Águila

www.ejemplo.cl

Biobío

Dirección	Ahumada 173, Monte Águila
Región	Biobío
Provincia	Cabrero
Georreferenciación	Sala de la Cultura y de las Artes Monte Águila

Tipo de espacio cultural

Espacio municipal

Encargado (a)

Raúl López

Cargo

Coordinador del espacio

Áreas de trabajo

Espacio municipal para actividades formativas y shows

¿Cuenta con
Plan de Gestión?

No



Tipo de actividades

Teatro comunitario, talleres artísticos, presentaciones

Salas del espacio cultural

Baño, auditorio o espacio para artes escénicas, cocina, sala multiuso, sala de sonido

Cantidad de salas

2

El espacio cultural cuenta con:

- ☒ Sistema de amplificación
- ☒ Sistema de iluminación
- ☐ Internet
- ☐ WiFi pública
- ☐ Visitas guiadas
- ☒ Acceso silla de ruedas
- ☒ Estacionamiento para bicicletas
- ☐ Otro

Capacidad

+100

Vinculación con otros programas del MINCAP

Fortalecimiento de
la Identidad
Cultural Regional
(FICR)

	rlopez@cabrero.cl
	432401837
	cultura.cabrero
	biblioteca.cabrero
Otro	

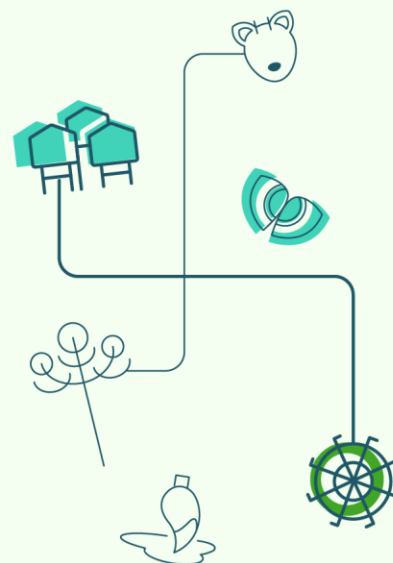

Sala de Artes Escénicas

www.ejemplo.cl

Biobío

Dirección	Orozimbo Barbosa 294, Chiguayante
Región	Biobío
Provincia	Concepción
Georreferenciación	Sala de Artes Escénicas

Tipo de espacio cultural

Espacio municipal

Encargado (a)

María Alejandra Valdivia Peralta

Cargo

Directora del Centro Cultural y encargada municipal del Departamento de Cultura

Áreas de trabajo

Sala escénica, usualmente gestionada por municipalidad o corporación cultural

¿Cuenta con
Plan de Gestión?

Sí



✉ cultura@munichiguayante.cl

☎ 412361563

📘 cultura.cabrero

📷 casadelaculturachiguayante

Otro



Tipo de actividades

Obras de teatro, montajes escolares, danza

Salas del espacio cultural

Auditorio o espacio para artes escénicas, baño, sala de sonido, sala multiuso

Cantidad de salas

2

El espacio cultural cuenta con:

- ☒ Sistema de amplificación
- ☒ Sistema de iluminación
- ☒ Internet
- ☐ WiFi pública
- ☐ Visitas guiadas
- ☒ Acceso silla de ruedas
- ☒ Estacionamiento para bicicletas
- ☐ Otro

Capacidad

+100

Vinculación con otros programas del MINCAP

Puntos de Cultura Comunitaria, Fortalecimiento de la Identidad Cultural Regional (FICR)

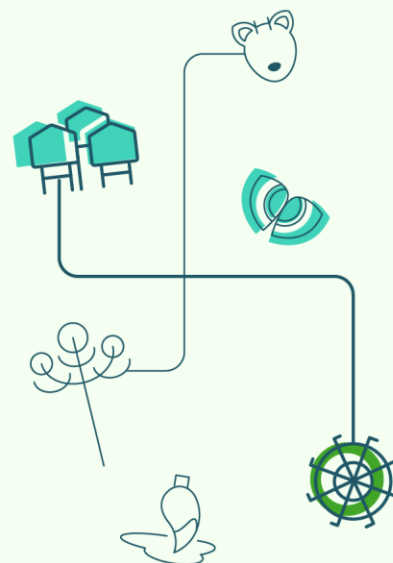

Casa de la Cultura de Mulchén

www.ejemplo.cl

Biobío

Dirección	Gana 360, Mulchén
Región	Biobío
Provincia	Biobío
Georreferenciación	Casa de la Cultura

Tipo de espacio cultural

Espacio municipal

Encargado (a)

Mauricio Hermosilla Matamala

Cargo

Encargado de Cultura

Áreas de trabajo

Artesanía, artes escénicas, diseño, audiovisual, interculturalidad, etc.

¿Cuenta con
Plan de Gestión?

No



Tipo de actividades

Artesanía, artes escénicas, diseño, audiovisual, interculturalidad, etc.

Salas del espacio cultural

Auditorio o espacio para artes escénicas, baño, espacio de trabajo/oficina, sala de sonido, sala para exposiciones

Cantidad de salas

2

El espacio cultural cuenta con:

- ☒ Sistema de amplificación
- ☒ Sistema de iluminación
- ☒ Internet
- ☐ WiFi pública
- ☐ Visitas guiadas
- ☒ Acceso silla de ruedas
- ☒ Estacionamiento para bicicletas
- ☐ Otro

Capacidad

+100

Vinculación con otros programas del MINCAP

Puntos de Cultura Comunitaria, Fortalecimiento de la Identidad Cultural Regional (FICR)

	mauricio.hermosilla@municipal.cl
	+56972670773
	cultura.cabrero
	municipal
	Otro

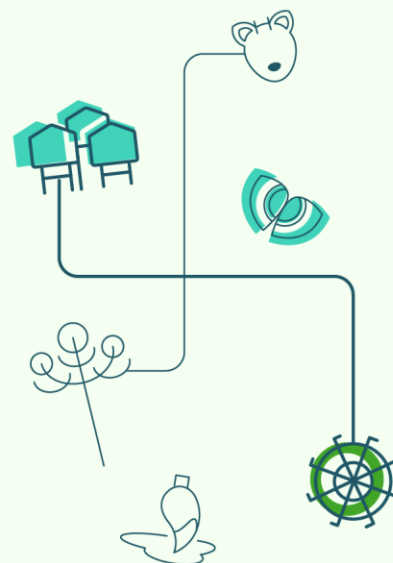

Casa de la Cultura de Negrete

www.ejemplo.cl

Biobío

Dirección	Ignacio Carrera 370, Negrete
Región	Biobío
Provincia	Biobío
Georreferenciación	Casa de la Cultura de Negrete

Tipo de espacio cultural

Espacio municipal

Encargado (a)

Enrique Burgos Cuevas

Cargo

Encargado de Cultura

Áreas de trabajo

Artes visuales, espacio comunitario y encuentros locales

¿Cuenta con
Plan de Gestión?

No



Tipo de actividades

Eventos culturales, conversatorios, exposiciones, reuniones, talleres culturales, ceremonias

Salas del espacio cultural

Baño, auditorio o espacio para artes escénicas, sala de sonido, sala multiuso

Cantidad de salas

1

El espacio cultural cuenta con:

- ☐ Sistema de amplificación
- ☒ Sistema de iluminación
- ☒ Internet
- ☐ WiFi pública
- ☐ Visitas guiadas
- ☒ Acceso silla de ruedas
- ☒ Estacionamiento para bicicletas
- ☐ Otro

Capacidad

+100

Vinculación con otros programas del MINCAP

culturayturismo@muninegrete.cl
+56985176932
Otro

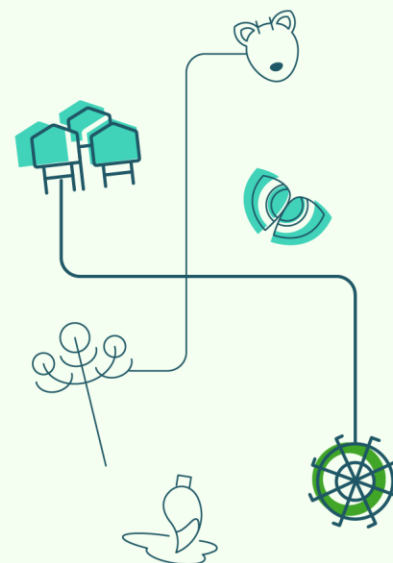

Centro Cultural Tomé

www.ejemplo.cl

Biobío

Dirección	Sotomayor 947, Tomé
Región	Biobío
Provincia	Concepción
Georreferenciación	Centro Cultural Tomé

Tipo de espacio cultural

Espacio municipal

Encargado (a)

Gonzalo Enrique Ortega Ortega

Cargo

Encargado

Áreas de trabajo

Nodo cultural litoral con programación diversa

¿Cuenta con
Plan de Gestión?

Sí



Tipo de actividades

Festivales, talleres, exposiciones, conciertos

Salas del espacio cultural

Auditorio o espacio para artes escénicas, baño, espacio de trabajo/oficina, sala de sonido, sala para exposiciones, sala multiuso

Cantidad de salas

+5

El espacio cultural cuenta con:

- ☒ Sistema de amplificación
- ☒ Sistema de iluminación
- ☒ Internet
- ☐ WiFi pública
- ☐ Visitas guiadas
- ☒ Acceso silla de ruedas
- ☐ Estacionamiento para bicicletas
- ☐ Otro

Capacidad

+100

Vinculación con otros programas del MINCAP

Puntos de Cultura Comunitaria, Fortalecimiento de la Identidad Cultural Regional (FICR)

	cultura@tome.cl
	412174615
	centroculturaltome
	centroculturaltome
Otro	
	Youtube: @centroculturaltome8179

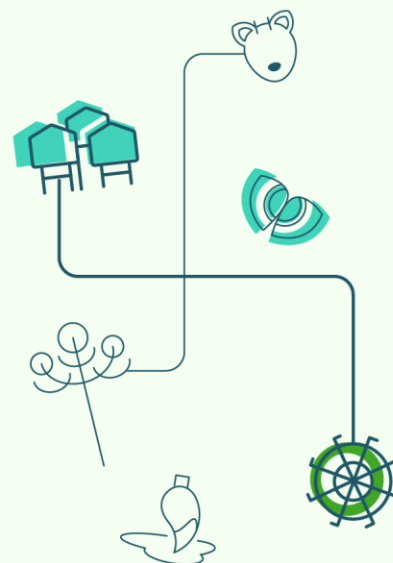

Casa de la Cultura y el Arte de Nacimiento

www.ejemplo.cl

Biobío

Dirección	Pablo Neruda 1289, Nacimiento
Región	Biobío
Provincia	Biobío
Georreferenciación	Casa de la Cultura y el Arte de Nacimiento

Tipo de espacio cultural

Corporación municipal

Encargado (a)

Felipe Acid Uribe

Cargo

Director de Gestión Cultural

Áreas de trabajo

Actividades orientadas a la comunidad y escuelas

¿Cuenta con
Plan de Gestión?

No



Tipo de actividades

Artesanía, artes escénicas, diseño, audiovisual, interculturalidad, talleres, exposiciones, presentaciones locales

Salas del espacio cultural

Auditorio o espacio para artes escénicas, baño, cocina, espacio de trabajo/oficina, sala de sonido, sala multiuso

Cantidad de salas

3

El espacio cultural cuenta con:

- ☒ Sistema de amplificación
- ☒ Sistema de iluminación
- ☒ Internet
- ☒ WiFi pública
- ☐ Visitas guiadas
- ☒ Acceso silla de ruedas
- ☐ Estacionamiento para bicicletas
- ☐ Otro

Capacidad

+100

Vinculación con otros programas del MINCAP

Fortalecimiento de la Identidad Cultural Regional (FICR), Unidad de Cultura, Memoria y Derechos Humanos, Unidad de Públicos y Territorio Conjuntos Artísticos Estables

	corporacioncultural@nacimiento.cl
	'432578898
	ccmnacimiento
	ccmnacimiento
Otro	YouTube: @centroculturaltome8179

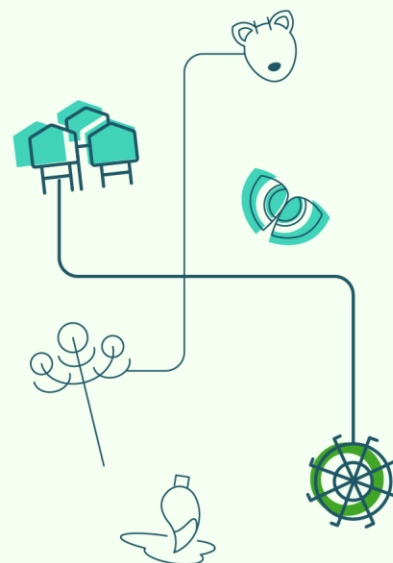

Casa de la Cultura San Pedro de la Paz

www.sppcultura.cl

Biobío

Dirección	Los Fresnos 1640, San Pedro de la Paz
Región	Biobío
Provincia	Concepción
Georreferenciación	Casa de la Cultura San Pedro de la Paz

Tipo de espacio cultural

Corporación municipal

Encargado (a)

Juan Pablo Spoerer

Cargo

Presidente

Áreas de trabajo

Enfoque familiar y comunitario,
vinculación escolar

¿Cuenta con
Plan de Gestión?

Sí



Tipo de actividades

Talleres artísticos, música, danza, ferias, exposiciones, conciertos, etc.

Salas del espacio cultural

Auditorio o espacio para artes escénicas,
baño, cocina, espacio de trabajo/oficina, sala
multiuso

Cantidad de salas

+5

El espacio cultural cuenta con:

- ☒ Sistema de amplificación
- ☒ Sistema de iluminación
- ☒ Internet
- ☐ WiFi pública
- ☐ Visitas guiadas
- ☒ Acceso silla de ruedas
- ☐ Estacionamiento para bicicletas
- ☐ Otro

Capacidad

+100

Vinculación con otros programas del MINCAP

	www.sppcultura.cl
	info@sppcultura.cl
	412794203
	SppCultura
	centroculturaltome
Otro	

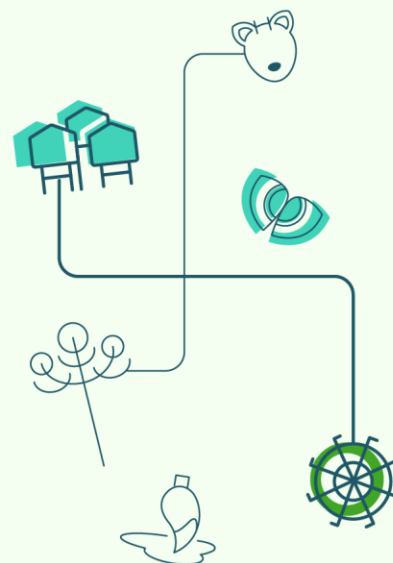

Centro de la Cultura y las Artes Walter Ramírez

www.ejemplo.cl

Biobío

Dirección	Pérez 541, Lebu
Región	Biobío
Provincia	Arauco
Georreferenciación	Centro de la Cultura y las Artes Walter Ramírez

Tipo de espacio cultural

Espacio municipal

Encargado (a)

Ángel Salas Vera

Cargo

Encargado de Relaciones Públicas y Comunicaciones

Áreas de trabajo

Espacio con programación estable para la comuna

¿Cuenta con
Plan de Gestión?

No



Tipo de actividades

Programación escénica, talleres, conciertos

Salas del espacio cultural

Auditorio o espacio para artes escénicas, baño, espacio de trabajo/oficina, sala de sonido, sala para exposiciones

Cantidad de salas

4

El espacio cultural cuenta con:

- ☒ Sistema de amplificación
- ☒ Sistema de iluminación
- ☒ Internet
- ☐ WiFi pública
- ☐ Visitas guiadas
- ☒ Acceso silla de ruedas
- ☐ Estacionamiento para bicicletas
- ☐ Otro

Capacidad

+100

Vinculación con otros programas del MINCAP

	www.lebu.cl
	comunicaciones@lebu.cl
	+56947561393
	munilebu
Otro	

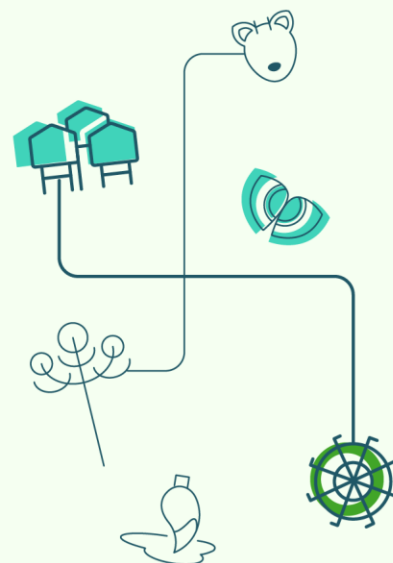

Teatro Municipal de Los Ángeles

www.ejemplo.cl

Biobío

Dirección	Colo Colo 484, Los Ángeles
Región	Biobío
Provincia	Arauco
Georreferenciación	Teatro Municipal de Los Ángeles

Tipo de espacio cultural

Espacio municipal

Encargado (a)

Rodrigo Eduardo Romo Torres

Cargo

Coordinador Ejecutivo

Áreas de trabajo

Principal sala de espectáculos de la ciudad.

¿Cuenta con
Plan de Gestión?

No



Tipo de actividades

Obras, conciertos, festivales, actividades formativas.

Salas del espacio cultural

Auditorio o espacio para artes escénicas, baño, cocina, espacio de trabajo/oficina

Cantidad de salas

+5

El espacio cultural cuenta con:

- ☒ Sistema de amplificación
- ☒ Sistema de iluminación
- ☒ Internet
- ☐ WiFi pública
- ☐ Visitas guiadas
- ☒ Acceso silla de ruedas
- ☐ Estacionamiento para bicicletas
- ☐ Otro

Capacidad

+100

Vinculación con otros programas del MINCAP

PAOC, Conjuntos Artísticos Estables, Educación Artística, Puntos de Cultura Comunitaria, FICR, Unidad de Públicos y Territorio, Unidad de Cultura, Memoria y Derechos Humanos, Programa Interculturalidad e Inclusión de Migrantes

	rodrigoromo@ccmla.cl
	323192590
	teatromunicipaldelosangeles
Otro	

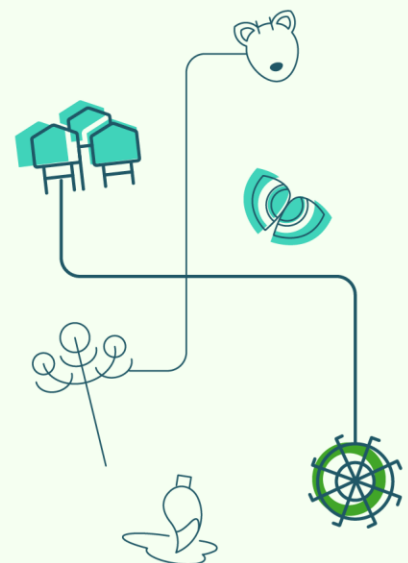

Galería Municipal de Arte

www.destinotemuco.cl

La Araucanía

Dirección	Plaza Aníbal Pinto s/n, Temuco
Región	La Araucanía
Provincia	Cautín
Georreferenciación	Galería Municipal de Arte

Tipo de espacio cultural

Espacio municipal

Encargado (a)

Pedro Alejandro Henríquez Bustamante

Cargo

Administrador

Áreas de trabajo

Espacio expositivo con colecciones locales

¿Cuenta con
Plan de Gestión?

Sí



www.destinotemuco.cl/galeria-de-arte

phenriquez@temuco.cl

+56983004521



[dturismotemuco](#)

Otro



Tipo de actividades

Exposiciones temporales, inauguraciones, conversatorios

Salas del espacio cultural

Baño, espacio de trabajo/oficina, sala para exposiciones

Cantidad de salas

1

El espacio cultural cuenta con:

- ☒ Sistema de amplificación
- ☒ Sistema de iluminación
- ☒ Internet
- ☒ WiFi pública
- ☒ Visitas guiadas
- ☒ Acceso silla de ruedas
- ☐ Estacionamiento para bicicletas
- ☐ Otro

Capacidad

50 y 100

Vinculación con otros programas del MINCAP

Educación Artística

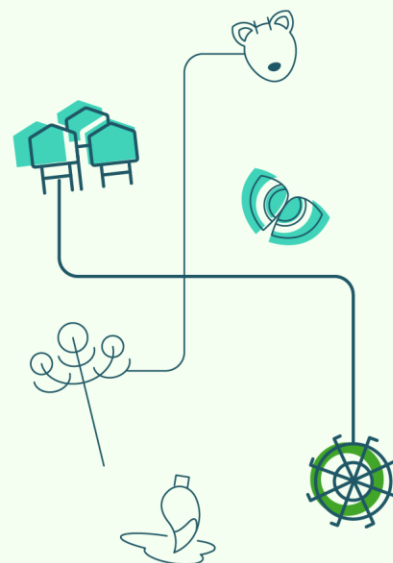

Casa de la Cultura de Toltén

www.tolten.cl

La Araucanía

Dirección	Los Copihues 595, Nueva Toltén
Región	La Araucanía
Provincia	Cautín
Georreferenciación	Casa de la Cultura

Tipo de espacio cultural

Espacio municipal

Encargado (a)

Odet Chávez

Cargo

Bibliotecaria

Áreas de trabajo

Artesanía, artes escénicas, diseño, audiovisual, interculturalidad, etc.

¿Cuenta con
Plan de Gestión?

Sí



Tipo de actividades

Talleres y actividades comunitarias

Salas del espacio cultural

Auditorio o espacio para artes escénicas
sala multiuso

Cantidad de salas

1

El espacio cultural cuenta con:

- ☒ Sistema de amplificación
- ☐ Sistema de iluminación
- ☒ Internet
- ☒ WiFi pública
- ☐ Visitas guiadas
- ☒ Acceso silla de ruedas
- ☐ Estacionamiento para bicicletas
- ☐ Otro

Capacidad

50 y 100

Vinculación con otros programas del MINCAP

	www.tolten.cl
	b276.tolten@gmail.com
	45292515
	
	dturismotemuco
Otro	

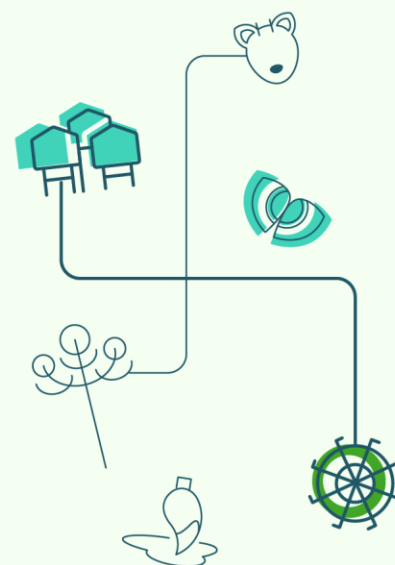

Punto de Cultura Comunitaria

Agrupación Casa Escuela Mamá Tierra

Dirección	Francisco Valdés 112, Curarrehue
Región	La Araucanía
Provincia	Cautín
Georreferenciación	PPC Agrupación Casa Escuela Mamá Tierra

La Araucanía

Tipo de espacio cultural

Organización comunitaria

Encargado (a)

Camila Arcos Larraín

Cargo

Representante legal

Áreas de trabajo

Educación, cultura comunitaria, artes circenses

¿Cuenta con
Plan de Gestión?

Sí



Tipo de actividades

Talleres, conversatorios, reuniones

Salas del espacio cultural

Auditorio o espacio para artes escénicas, baño, cocina, sala multiuso

Cantidad de salas

3

El espacio cultural cuenta con:

- ☐ Sistema de amplificación
- ☐ Sistema de iluminación
- ☒ Internet
- ☒ WiFi pública
- ☒ Visitas guiadas
- ☐ Acceso silla de ruedas
- ☒ Estacionamiento para bicicletas
- ☐ Otro

Capacidad

50 y 100

Vinculación con otros programas del MINCAP

Puntos de Cultura
Comunitaria

	www.casaescuelamamatierra.org
	escuelitamamatierra@gmail.com
	+56990428541
	mamatierra_casaescuela
Otro	

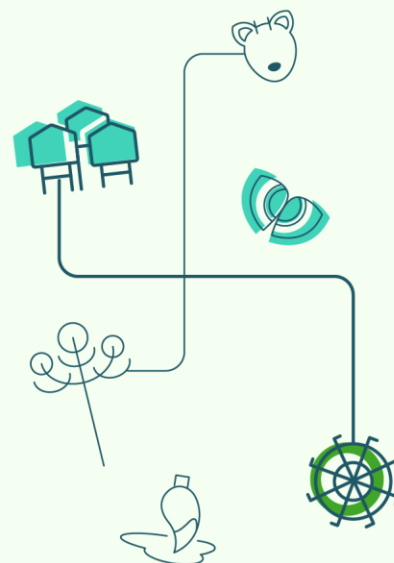

Museo Histórico de Melipeuco

www.ejemplo.cl

La Araucanía

Dirección	Pedro Aguirre Cerda 0200, Melipeuco
Región	La Araucanía
Provincia	Cautín
Georreferenciación	Museo Histórico de Melipeuco

Tipo de espacio cultural

Espacio municipal

Encargado (a)

Lucía Melillán

Cargo

Representante legal

Áreas de trabajo

Fuerte vínculo con historia local y memoria rural

¿Cuenta con
Plan de Gestión?

No



Tipo de actividades

Exposiciones patrimoniales, educación escolar, visitas guiadas

Salas del espacio cultural

Auditorio o espacio para artes escénicas, baño, espacio de trabajo/oficina, sala de sonido, sala para exposiciones, sala multiuso

Cantidad de salas

2

El espacio cultural cuenta con:

- ☒ Sistema de amplificación
- ☒ Sistema de iluminación
- ☒ Internet
- ☒ WiFi pública
- ☒ Visitas guiadas
- ☒ Acceso silla de ruedas
- ☐ Estacionamiento para bicicletas
- ☐ Otro

Capacidad

35 y 50

Vinculación con otros programas del MINCAP

Unidad de Cultura,
Memoria y
Derechos Humanos

www.casaescuelamamatierra.org

melillan.arias@gmail.com

+56948529436



[paradorturistico_melipeuco](#)

Otro

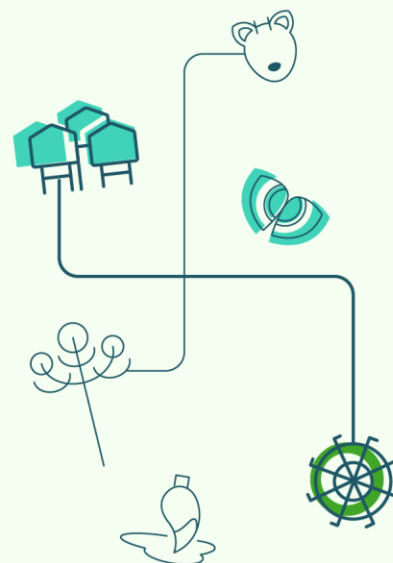

Aldea Intercultural Trawüpeyum

www.casaescuelamamatierra.org

La Araucanía

Dirección	Héroes de la Concepción 21, Curarrehue
Región	La Araucanía
Provincia	Cautín
Georreferenciación	Aldea Intercultural Trawüpeyum

Tipo de espacio cultural

Espacio municipal

Encargado (a)

Aquiles Caamaño Cumiquir

Cargo

Encargado municipal de Unidad de Cultura

Áreas de trabajo

Cultura mapuche, patrimonio inmaterial, danza, etc.

¿Cuenta con
Plan de Gestión?

Sí



Tipo de actividades

Talleres, exposiciones, conversatorios, reuniones, etc.

Salas del espacio cultural

Baño, cocina, espacio de trabajo/oficina, sala para exposiciones, sala multiuso

Cantidad de salas

+5

El espacio cultural cuenta con:

- ☐ Sistema de amplificación
- ☐ Sistema de iluminación
- ☒ Internet
- ☒ WiFi pública
- ☒ Visitas guiadas
- ☒ Acceso silla de ruedas
- ☒ Estacionamiento para bicicletas
- ☒ Otro **Restorán y locales de artesanía**

Capacidad

50 y 100

Vinculación con otros programas del MINCAP

Puntos de Cultura
Comunitaria

	www.casaescuelamamatierra.org
	aquiles.caamano@curarrehue.cl
	+56950457269
	programa.de.cultura.de.curarrehue
Otro	

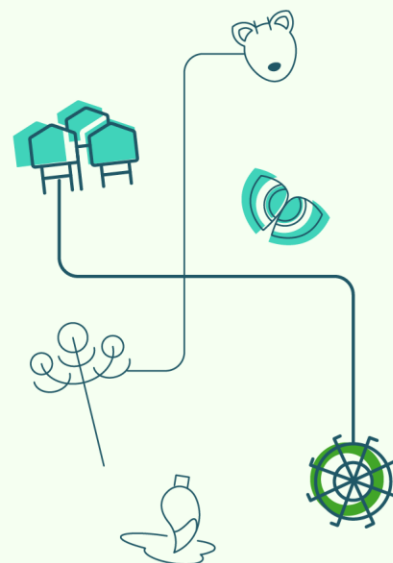

Bibliotecas Públicas Municipales

Barros Arana

www.ejemplo.cl

La Araucanía

Dirección	2 Sur s/n, Barros Arana, Teodoro Schmidt
Región	La Araucanía
Provincia	Cautín
Georreferenciación	Biblioteca Barros Arana

Tipo de espacio cultural

Espacio municipal

Encargado (a)

Erna Varela

Cargo

Encargadas de bibliotecas

Áreas de trabajo

Red municipal, servicio público de acceso y actividades

¿Cuenta con
Plan de Gestión?

No



Tipo de actividades

Programas de lectura, mediación cultural, talleres artísticos formativos

Salas del espacio cultural

Espacio de trabajo/oficina, sala multiuso, baño, cocina, auditorio o espacio para artes escénicas

Cantidad de salas

3

El espacio cultural cuenta con:

- ☒ Sistema de amplificación
- ☐ Sistema de iluminación
- ☒ Internet
- ☒ WiFi pública
- ☒ Visitas guiadas
- ☒ Acceso silla de ruedas
- ☒ Estacionamiento para bicicletas
- ☐ Otro

Capacidad

+100

Vinculación con otros programas del MINCAP

	www.biblioredes.cl
	erna.varela@gmail.com
	+56990055351
	Bibliotecas de Barros Arana
Otro	

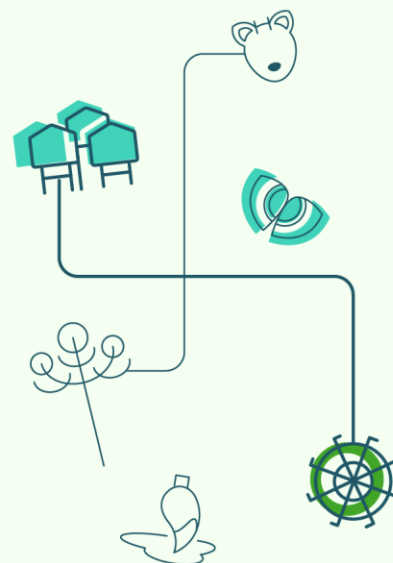

Bibliotecas Públicas Municipales

Teodoro Schmidt

www.teodoro.cl

La Araucanía

Dirección	Mateo de Toro y Zambrano 439, Teodoro Schmidt
Región	La Araucanía
Provincia	Cautín
Georreferenciación	Biblioteca Teodoro Schmidt

Tipo de espacio cultural

Espacio municipal

Encargado (a)

Ysna Balboa

Cargo

Encargadas de biblioteca

Áreas de trabajo

Red municipal, servicio público de acceso y actividades

¿Cuenta con
Plan de Gestión?

No



<https://www.biblioredes.gob.cl/bibliotecas/teodoroschmidt/quienes-somos>

biblioteca.hualpin@munteodoro.cl

+56990055351

[Bibliotecas de Barros Arana](#)



Otro

Tipo de actividades

Programas de lectura, mediación cultural, talleres.

Salas del espacio cultural

Espacio de trabajo/oficina, sala multiuso, baño, cocina, auditorio o espacio para artes escénicas

Cantidad de salas

3

El espacio cultural cuenta con:

- ☒ Sistema de amplificación
- ☐ Sistema de iluminación
- ☒ Internet
- ☒ WiFi pública
- ☒ Visitas guiadas
- ☒ Acceso silla de ruedas
- ☒ Estacionamiento para bicicletas
- ☐ Otro

Capacidad

+100

Vinculación con otros programas del MINCAP

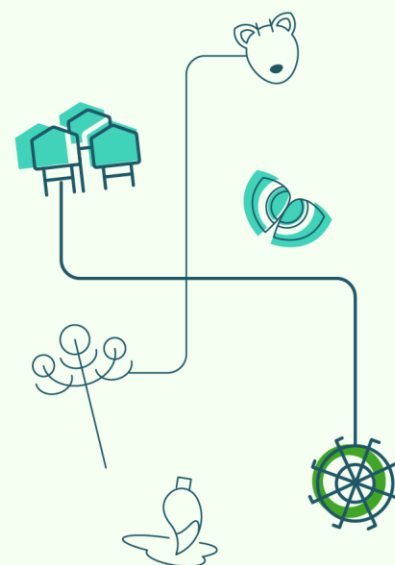

Bibliotecas Públicas Municipales Hualpín

www.ejemplo.cl

La Araucanía

Dirección	O'Higgins s/n, Hualpín, Teodoro Schmidt
Región	La Araucanía
Provincia	Cautín
Georreferenciación	Biblioteca Hualpín

Tipo de espacio cultural

Espacio municipal

Encargado (a)

Erna Varela

Cargo

Encargada de Bibliotecas

Áreas de trabajo

Red municipal, servicio público de acceso y actividades

¿Cuenta con
Plan de Gestión?

No



<https://www.biblioredes.gob.cl/bibliotecas/hualpin/quienes-somos>

✉ erna.varela@gmail.com

☎ +56990055351

📘 [Bibliotecas de Barros Arana](#)



Otro

Tipo de actividades

Programas de lectura, mediación cultural, talleres

Salas del espacio cultural

Espacio de trabajo/oficina, sala multiuso, baño, cocina, auditorio o espacio para artes escénicas

Cantidad de salas

3

El espacio cultural cuenta con:

- ☒ Sistema de amplificación
- ☐ Sistema de iluminación
- ☒ Internet
- ☒ WiFi pública
- ☒ Visitas guiadas
- ☒ Acceso silla de ruedas
- ☒ Estacionamiento para bicicletas
- ☐ Otro

Capacidad

+100

Vinculación con otros programas del MINCAP

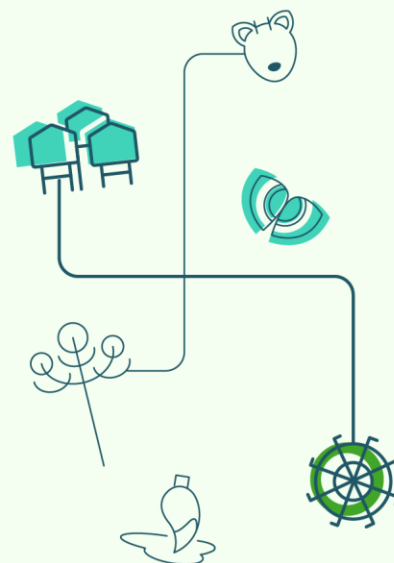

Museo Nacional Ferroviario Pablo Neruda

www.museopablo.cl

Dirección	Barros Arana 0565, Temuco
Región	La Araucanía
Provincia	Cautín
Georreferenciación	Museo Nacional Ferroviario

La Araucanía

Tipo de espacio cultural

Espacio municipal

Encargado (a)

Marcela Contreras Baquedano

Cargo

Directora Museo Ferroviario

Áreas de trabajo

Patrimonial, artes visuales, artes escénicas

¿Cuenta con
Plan de Gestión?

Sí



	www.museoferrovariopabloneruda.cl
	mcontreras@temuco.cl
	2452973942
	museoferrovariopablo
Otro	



Tipo de actividades

Exposiciones de arte contemporáneo, festivales de danza, eventos musicales, restauraciones de piezas ferroviarias, actividades infantiles, conciertos de música, visitas guiadas por coches patrimoniales, etc.

Salas del espacio cultural

Auditorio o espacio para artes escénicas, baño, espacio de trabajo/oficina, sala para exposiciones, sala multiuso

Cantidad de salas

5

El espacio cultural cuenta con:

- ☒ Sistema de amplificación
- ☒ Sistema de iluminación
- ☒ Internet
- ☒ WiFi pública
- ☒ Visitas guiadas
- ☒ Acceso silla de ruedas
- ☒ Estacionamiento para bicicletas
- ☐ Otro

Capacidad

+100

Vinculación con otros programas del MINCAP

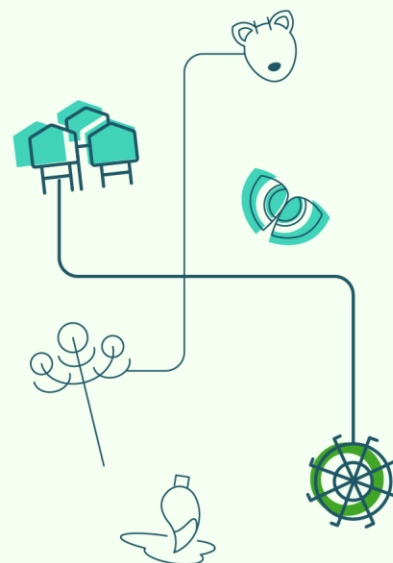
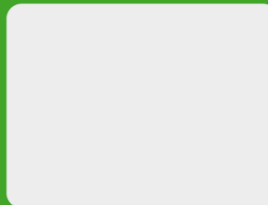

Observatorio Regional de Participación y Desarrollo Cultural

www.observatorio.cl

Dirección	A. Prat 407, Renaico
Región	La Araucanía
Provincia	Malleco
Georreferenciación	Observatorio Regional

La Araucanía

Tipo de espacio cultural

Espacio municipal

Encargado (a)

Patricia Obreque Pacheco

Cargo

Encargada

Áreas de trabajo

Educación artística a través de la Escuela de Arte Municipal, con talleres de: danza tradicional, ballet clásico, orquesta, pintura, teatro, cueca de competencia. Patrimonio: Museo Histórico de Renaico. Bibliotecas públicas

¿Cuenta con
Plan de Gestión?

No



www.mallecoescultura.cl/comuna/renaico

observatorioregionalrenaico@gmail.com

+56997899784

[observatoriorenaico](#)

[obsregionalrenaico](#)

Otro

Tipo de actividades

Talleres, exposiciones, conversatorios, charlas, encuentros, presentaciones artísticas de teatro, música, danza, teatro y circo

Salas del espacio cultural

Baño, cocina, espacio de trabajo/oficina, sala multiuso

Cantidad de salas

+5

El espacio cultural cuenta con:

- ☒ Sistema de amplificación
- ☒ Sistema de iluminación
- ☒ Internet
- ☒ WiFi pública
- ☒ Visitas guiadas
- ☒ Acceso silla de ruedas
- ☒ Estacionamiento para bicicletas
- ☐ Otro

Capacidad

50 y 100

Vinculación con otros programas del MINCAP

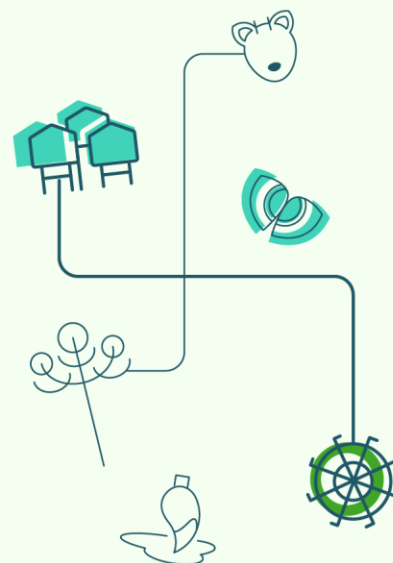

Centro Cultural de Padre Las Casas

www.ccplc.cl

La Araucanía

Dirección	Maquehue 1441, Padre Las Casas
Región	La Araucanía
Provincia	Cautín
Georreferenciación	Centro Cultural

Tipo de espacio cultural

Corporación sin fines de lucro

Encargado (a)

Nancy San Martín Garrido

Cargo

Secretaria ejecutiva

Áreas de trabajo

Importante nodo cultural de la comuna

¿Cuenta con
Plan de Gestión?

Sí



Tipo de actividades

Talleres, conciertos, festivales y actividades educativas

Salas del espacio cultural

Auditorio o espacio para artes escénicas, baño, espacio de trabajo/oficina, sala de sonido, sala para exposiciones, sala multiuso

Cantidad de salas

+5

El espacio cultural cuenta con:

- ☒ Sistema de amplificación
- ☒ Sistema de iluminación
- ☒ Internet
- ☒ WiFi pública
- ☒ Visitas guiadas
- ☒ Acceso silla de ruedas
- ☒ Estacionamiento para bicicletas
- ☐ Otro

Capacidad

+100

Vinculación con otros programas del MINCAP

Programa de Apoyo a Organizaciones Culturales (PAOC)

	www.ccplc.cl
	centroculturalplc@gmail.com
	+56452590281
	CentroCulturaldePadreLasCasa
	centroculturalplc
	Otro Youtube: @centroculturalplc

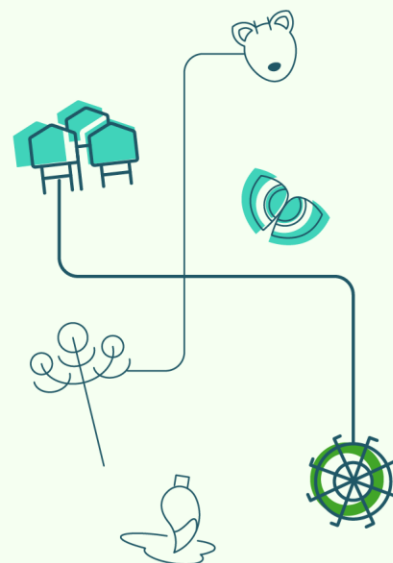

Espacio de Creación Artística Txawun

www.txawun.cl

La Araucanía

Dirección	Km 13,5 camino a Niágara, Padre Las Casas
Región	La Araucanía
Provincia	Cautín
Georreferenciación	Espacio de Creación Artística Txawun

Tipo de espacio cultural

Organización comunitaria

Encargado (a)

Tamara Colipán Rachel

Cargo

Gestora cultural comunitaria

Áreas de trabajo

Residencia, laboratorio artístico, enfoque en creación contemporánea y trabajo colaborativo

¿Cuenta con
Plan de Gestión?

Sí



Tipo de actividades

Artesanía, artes escénicas, audiovisual, interculturalidad, etc.

Salas del espacio cultural

Auditorio o espacio para artes escénicas, baño, cocina, sala multiuso

Cantidad de salas

2

El espacio cultural cuenta con:

- ☒ Sistema de amplificación
- ☒ Sistema de iluminación
- ☒ Internet
- ☒ WiFi pública
- ☒ Visitas guiadas
- ☒ Acceso silla de ruedas
- ☐ Estacionamiento para bicicletas
- ☐ Otro

Capacidad

50 y 100

Vinculación con otros programas del MINCAP

PAOC, FICR, Unidad de Públicos y Territorio, Unidad de Cultura, Memoria y Derechos Humanos, Educación Artística

	www.txawun.cl
	hola@entransito.cl
	+56989986244
	espaciotxawun
Otro	

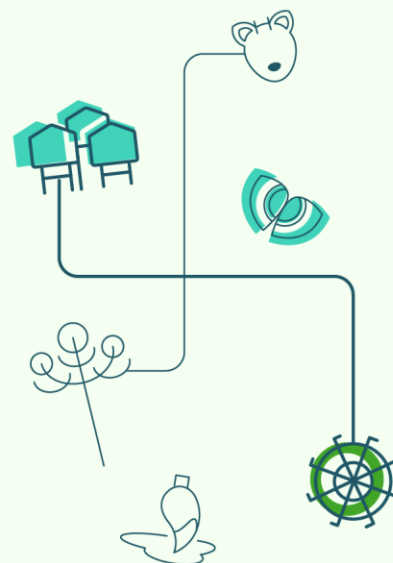

Centro Cultural de Angol

www.ejemplo.cl

La Araucanía

Dirección	Lautaro 101, Angol
Región	La Araucanía
Provincia	Malleco
Georreferenciación	Centro Cultural

Tipo de espacio cultural

Espacio municipal

Encargado (a)

Marcela Fariña Moncada

Cargo

Gestora cultural

Áreas de trabajo

Música, teatro, danza, artes escénicas, patrimonio, formación artística, danzas folclóricas, gestión cultural

¿Cuenta con
Plan de Gestión?

Sí



Tipo de actividades

Talleres formativos, exposiciones, conversatorios, muestras artesanales, eventos artísticos, estudio grabación

Salas del espacio cultural

Auditorio o espacio para artes escénicas, baño, cocina, espacio de trabajo/oficina, sala de sonido, sala para exposiciones

Cantidad de salas

+5

El espacio cultural cuenta con:

- ☒ Sistema de amplificación
- ☒ Sistema de iluminación
- ☒ Internet
- ☒ WiFi pública
- ☒ Visitas guiadas
- ☒ Acceso silla de ruedas
- ☐ Estacionamiento para bicicletas
- ☐ Otro

Capacidad

+100

Vinculación con otros programas del MINCAP

Puntos de Cultura Comunitaria, Unidad de Cultura, Memoria y Derechos Humanos, Conjuntos Artísticos Estables

cultura@angol.cl
453224357
Centro cultural angol
Otro

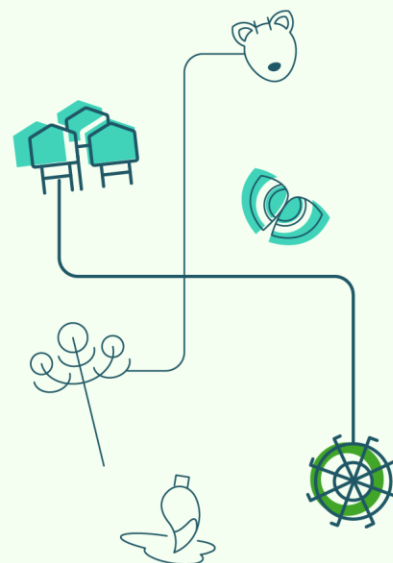

Centro Cultural Galo Sepúlveda

www.ccmpl.cl

La Araucanía

Dirección	Prat 042, Temuco
Región	La Araucanía
Provincia	Cautín
Georreferenciación	Centro Cultural Galo Sepúlveda

Tipo de espacio cultural

Espacio municipal

Encargado (a)

Ingrid Garrido Castillo

Cargo

Jefe Departamento de Cultura

Áreas de trabajo

Artes visuales y espacio formativo

¿Cuenta con
Plan de Gestión?

Sí



Tipo de actividades

Exposiciones, talleres, encuentros culturales

Salas del espacio cultural

Auditorio o espacio para artes escénicas, baño, espacio de trabajo/oficina, sala de sonido, sala multiuso

Cantidad de salas

2

El espacio cultural cuenta con:

- ☐ Sistema de amplificación
- ☐ Sistema de iluminación
- ☒ Internet
- ☐ WiFi pública
- ☒ Visitas guiadas
- ☐ Acceso silla de ruedas
- ☐ Estacionamiento para bicicletas
- ☐ Otro

Capacidad

50 y 100

Vinculación con otros programas del MINCAP

www.destinotemuco.cl/departamento-de-cultura-y-biblioteca

igarrido@temuco.cl

[452973113](tel:452973113)

[CentroCulturalGaloSepulveda](https://www.facebook.com/CentroCulturalGaloSepulveda)

[centroculturalgalosepulveda](https://www.instagram.com/centroculturalgalosepulveda)

Otro

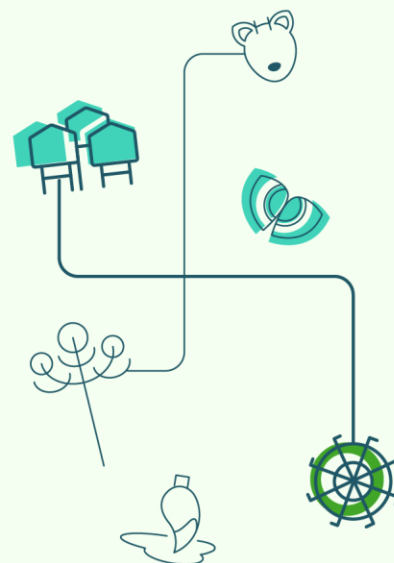

Corporación Cultural de Temuco

www.ejemplo.cl

La Araucanía

Dirección	Av. Pablo Neruda 01380, Temuco
Región	La Araucanía
Provincia	Cautín
Georreferenciación	Corporación Cultural

Tipo de espacio cultural

Corporación sin fines de lucro

Encargado (a)

Carolina Castillo Toro

Cargo

Gerente

Áreas de trabajo

Organismo gestor con programación institucional.

¿Cuenta con
Plan de Gestión?

Sí



Tipo de actividades

Gestión de programación, festivales, programas educativos

Salas del espacio cultural

Auditorio o espacio para artes escénicas, baño, cocina, espacio de trabajo/oficina, sala de sonido

Cantidad de salas

2

El espacio cultural cuenta con:

- ☐ Sistema de amplificación
- ☐ Sistema de iluminación
- ☒ Internet
- ☐ WiFi pública
- ☒ Visitas guiadas
- ☐ Acceso silla de ruedas
- ☐ Estacionamiento para bicicletas
- ☐ Otro

Capacidad

+100

Vinculación con otros programas del MINCAP

Educación Artística,
Conjuntos Artísticos
Estables

	www.corporaciontemuco.cl
	teatromunicipal@temuco.cl
	452973470
	teatromunicipal_temuco
Otro	

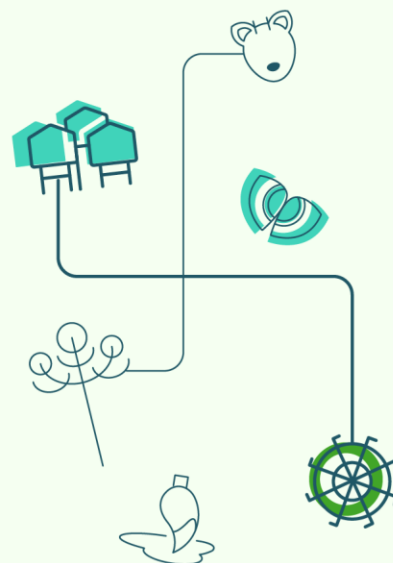

Casa de la Cultura de Carahue

www.ejemplo.cl

La Araucanía

Dirección	Manuel Montt 295, Carahue
Región	La Araucanía
Provincia	Cautín
Georreferenciación	Casa de la Cultura

Tipo de espacio cultural

Corporación sin fines de lucro

Encargado (a)

Bioro Palma Riquelme

Cargo

Director

Áreas de trabajo

Danza, teatro, pintura, música, patrimonio

¿Cuenta con
Plan de Gestión?

Sí



Tipo de actividades

Talleres de danza, talleres de teatro, talleres de pintura, conversatorios, exposiciones, festivales de teatro, talleres música, reunión de vivienda, reuniones municipales

Salas del espacio cultural

Auditorio o espacio para artes escénicas, baño, espacio de trabajo/oficina, sala para exposiciones

Cantidad de salas

3

El espacio cultural cuenta con:

- ☒ Sistema de amplificación
- ☒ Sistema de iluminación
- ☒ Internet
- ☒ WiFi pública
- ☒ Visitas guiadas
- ☒ Acceso silla de ruedas
- ☐ Estacionamiento para bicicletas
- ☐ Otro

Capacidad

+100

Vinculación con otros programas del MINCAP

	www.corporaciontemuco.cl
	cultura@carahue.cl
	452922930
	cultura.carahue.94
	teatromunicipal_temuco
Otro	

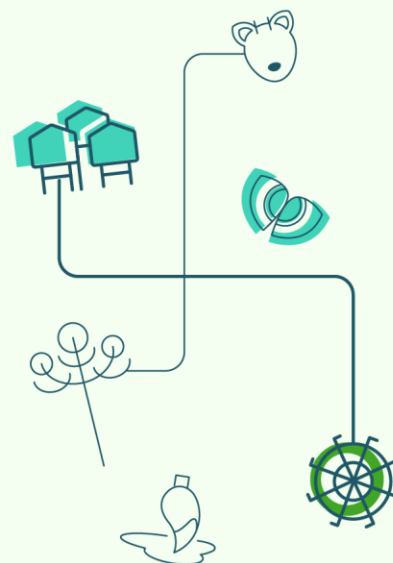

Teatro Municipal de Curacautín

www.ejemplo.cl

La Araucanía

Dirección	Serrano 295, Curacautín
Región	La Araucanía
Provincia	Malleco
Georreferenciación	Teatro Municipal

Tipo de espacio cultural

Espacio municipal

Encargado (a)

Daniela Quintana Yarad

Cargo

Encargada Oficina de Cultura

Áreas de trabajo

Sala de referencia en la comuna

¿Cuenta con
Plan de Gestión?

Sí



Tipo de actividades

Obras, música, actividades culturales comunales

Salas del espacio cultural

Auditorio o espacio para artes escénicas, baño, cocina, espacio de trabajo/oficina, sala de sonido, sala para exposiciones, sala multiuso

Cantidad de salas

3

El espacio cultural cuenta con:

- ☒ Sistema de amplificación
- ☒ Sistema de iluminación
- ☒ Internet
- ☒ WiFi pública
- ☐ Visitas guiadas
- ☒ Acceso silla de ruedas
- ☐ Estacionamiento para bicicletas
- ☐ Otro

Capacidad

+100

Vinculación con otros programas del MINCAP

Puntos de Cultura
Comunitaria, Unidad
de Cultura, Memoria y
Derechos Humanos,
Educación Artística

	www.mcuracautin.cl
	cultura@mcuracautin.cl
	+56979388975
	cultura_curacautin
Otro	

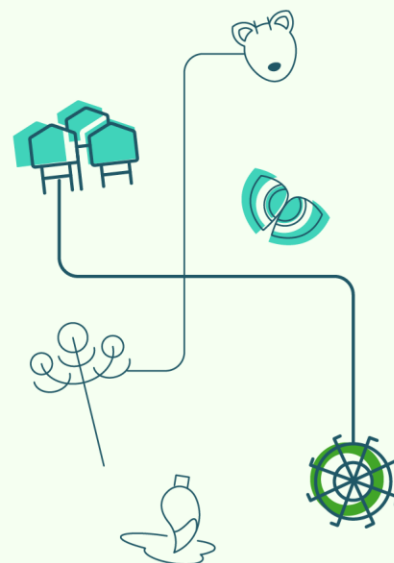

Teatro Municipal de Collipulli

www.teatro.cl

La Araucanía

Dirección	Calle Alcázar 1026, Collipulli
Región	La Araucanía
Provincia	Malleco
Georreferenciación	Teatro Municipal

Tipo de espacio cultural

Espacio municipal

Encargado (a)

Yorkye Aguilera Morales

Cargo

Encargada de Cultura

Áreas de trabajo

Nodo escénico para la comunidad

¿Cuenta con
Plan de Gestión?

Sí



www.mallecoescultura.cl/infraestructura/teatro-municipal

collipullicultura@gmail.com

452886475

[cultura.carahue.94](https://www.facebook.com/cultura.carahue.94)

[cultura_collipulli](https://www.instagram.com/cultura_collipulli)

Otro



Tipo de actividades

Presentaciones escénicas, conciertos, actividades locales

Salas del espacio cultural

Auditorio o espacio para artes escénicas, baño, cocina, espacio de trabajo/oficina, sala de sonido

Cantidad de salas

1

El espacio cultural cuenta con:

- ☒ Sistema de amplificación
- ☒ Sistema de iluminación
- ☒ Internet
- ☒ WiFi pública
- ☒ Visitas guiadas
- ☒ Acceso silla de ruedas
- ☐ Estacionamiento para bicicletas
- ☐ Otro

Capacidad

+100

Vinculación con otros programas del MINCAP

Puntos de Cultura Comunitaria

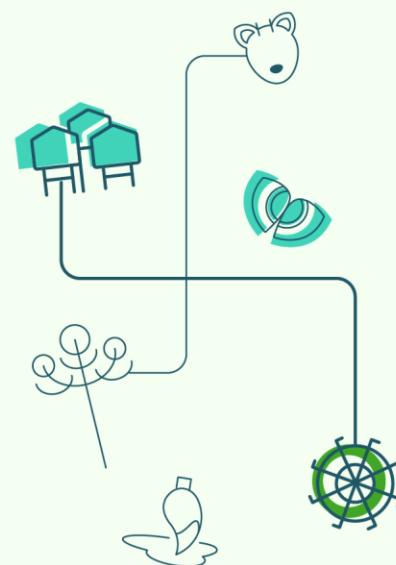

Crisol Celeste Residencia Artística

www.crisolceleste.cl

La Araucanía

Dirección	Km 11 camino a Licanrray, Villarrica
Región	La Araucanía
Provincia	Cautín
Georreferenciación	Crisol Celeste residencia artística

Tipo de espacio cultural

Sociedad con fines de lucro

Encargado (a)

Dante Jara

Cargo

Director

Áreas de trabajo

Artesanía, artes escénicas, diseño, audiovisual, interculturalidad, etc.

¿Cuenta con
Plan de Gestión?

No



Tipo de actividades

Residencias, talleres, laboratorios creativos

Salas del espacio cultural

Baño, espacio de trabajo/oficina, sala multiuso

Cantidad de salas

1

El espacio cultural cuenta con:

- ☒ Sistema de amplificación
- ☒ Sistema de iluminación
- ☐ Internet
- ☒ WiFi pública
- ☒ Visitas guiadas
- ☒ Acceso silla de ruedas
- ☐ Estacionamiento para bicicletas
- ☐ Otro

Capacidad

+100

Vinculación con otros programas del MINCAP

Fortalecimiento
de la Identidad
Cultural Regional
(FICR)

www.crisolceleste.com

dantejara@gmail.com

+56990522943



[crisolcelesteresidencia](#)

Otro



**CRISOL
CELESTE**
residencia artística

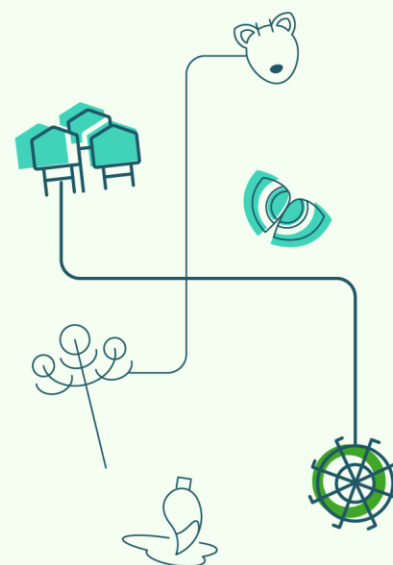

Casa de la Cultura de Traiguén

www.ejemplo.cl

La Araucanía

Dirección	Lagos 562, Traiguén
Región	La Araucanía
Provincia	Malleco
Georreferenciación	Casa de la Cultura

Tipo de espacio cultural

Espacio municipal

Encargado (a)

María Teresa Martínez Carrasco

Cargo

Encargada

Áreas de trabajo

Artes escénicas, artes visuales, artes musicales, diferentes disciplinas del arte y la cultura

¿Cuenta con
Plan de Gestión?

Sí



Tipo de actividades

Eventos culturales (música, danza, artes escénicas, nuevos medios, etc.), talleres de formación artística, exposiciones, actividades de mediación, entre otros

Salas del espacio cultural

Auditorio o espacio para artes escénicas, baño, cocina, espacio de trabajo/oficina, sala multiuso

Cantidad de salas

+5

El espacio cultural cuenta con:

- ☐ Sistema de amplificación
- ☐ Sistema de iluminación
- ☒ Internet
- ☒ WiFi pública
- ☐ Visitas guiadas
- ☒ Acceso silla de ruedas
- ☐ Estacionamiento para bicicletas
- ☐ Otro

Capacidad

+100

Vinculación con otros programas del MINCAP

	cultura.traiguén@mtraiguén.cl
	+56988080733
	casadelaculturatraiguén
	casaculturatraiguén
	Otro

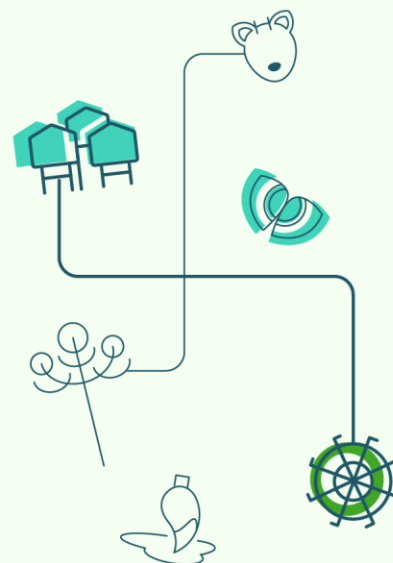

Casa de la Cultura Municipal de Pucón

www.municipalidadpucon.cl

La Araucanía

Dirección	Caupolicán 210, Pucón
Región	La Araucanía
Provincia	Cautín
Georreferenciación	Casa de la Cultura Municipal

Tipo de espacio cultural

Espacio municipal

Encargado (a)

Natalia Rocío Barros Álvarez

Cargo

Encargada del Programa de Cultura

Áreas de trabajo

Educación artista a través de nuestros talleres gratuitos anuales y formativos, artes visuales, artes escénicas, audiovisual y rescate de patrimonio.

¿Cuenta con
Plan de Gestión?

Sí



Tipo de actividades

Talleres formativos anuales, programación artística, vinculación con el territorio rural y organizaciones, culturales y artísticas de la comuna

Salas del espacio cultural

Auditorio o espacio para artes escénicas, baño, cocina, espacio de trabajo/oficina, sala de sonido, sala multiuso

Cantidad de salas

2

El espacio cultural cuenta con:

- ☒ Sistema de amplificación
- ☐ Sistema de iluminación
- ☒ Internet
- ☒ WiFi pública
- ☐ Visitas guiadas
- ☒ Acceso silla de ruedas
- ☐ Estacionamiento para bicicletas
- ☐ Otro

Capacidad

35 y 50

Vinculación con otros programas del MINCAP

Conjuntos Artísticos
Estables, Unidad de
Públicos y Territorio

	www.municipalidadpucon.cl/
	cultura@municipalidadpucon.cl
	452888108
Otro	

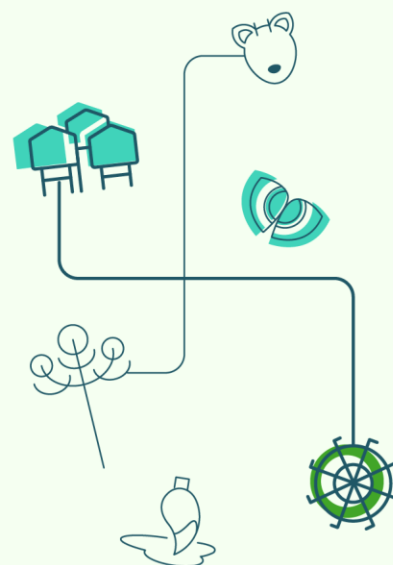

Centro Cultural Municipal de Nueva Imperial

www.nuevaimperial.cl

La Araucanía

Dirección	Prat 309, Nueva Imperial
Región	La Araucanía
Provincia	Cautín
Georreferenciación	Centro Cultural Municipal

Tipo de espacio cultural

Espacio municipal

Encargado (a)

Ruth Guerra Pailacura

Cargo

Jefa Departamento de Cultura

Áreas de trabajo

Artesanía, artes escénicas, diseño, audiovisual, interculturalidad, etc.

¿Cuenta con
Plan de Gestión?

Sí



Tipo de actividades

Programación variada, talleres, exposiciones y conciertos

Salas del espacio cultural

Auditorio o espacio para artes escénicas, baño, cocina, espacio de trabajo/oficina; sala de sonido, sala multiuso

Cantidad de salas

3

El espacio cultural cuenta con:

- ☒ Sistema de amplificación
- ☒ Sistema de iluminación
- ☒ Internet
- ☒ WiFi pública
- ☐ Visitas guiadas
- ☒ Acceso silla de ruedas
- ☐ Estacionamiento para bicicletas
- ☐ Otro

Capacidad

+100

Vinculación con otros programas del MINCAP

Conjuntos Artísticos Estables,
Unidad de Públicos y Territorio

	www.nuevaimperial.cl
	rguerra@nuevaimperial.cl
	452683280
	cultura.nuevaimperial
Otro	

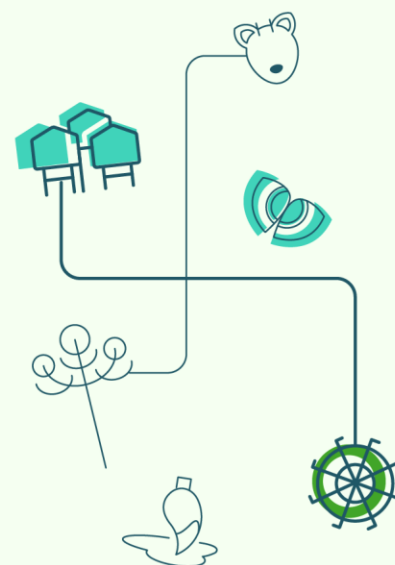

Teatro Municipal de Renaico

www.ejemplo.cl

La Araucanía

Dirección	Comercio 206, Renaico
Región	La Araucanía
Provincia	Malleco
Georreferenciación	Teatro Municipal de Renaico

Tipo de espacio cultural

Espacio municipal

Encargado (a)

Patricia Obreque Pacheco

Cargo

Encargada

Áreas de trabajo

Difusión artes escénicas y comunidad local

¿Cuenta con
Plan de Gestión?

No



	www.mallecoescultura.cl/infraestructura/teatro-municipal-de-renaico/
	observatorioregionalrenaico@gmail.com
	+56997899784
	cultura.nuevaimperial
Otro	

Tipo de actividades

Artes escénicas, conciertos, funciones escolares

Salas del espacio cultural

Auditorio o espacio para artes escénicas, baño, sala de sonido

Cantidad de salas

1

El espacio cultural cuenta con:

- ☒ Sistema de amplificación
- ☒ Sistema de iluminación
- ☐ Internet
- ☒ WiFi pública
- ☐ Visitas guiadas
- ☒ Acceso silla de ruedas
- ☐ Estacionamiento para bicicletas
- ☐ Otro

Capacidad

+100

Vinculación con otros programas del MINCAP

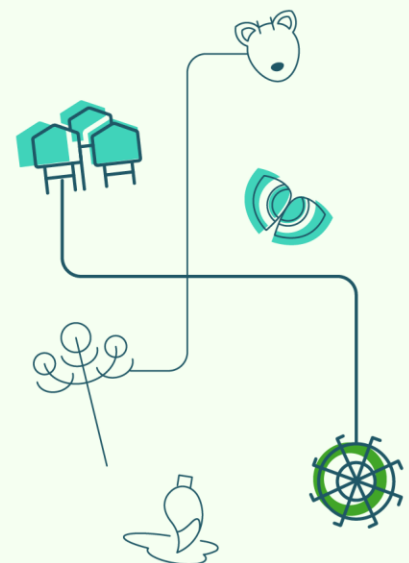

Escuela de Artes de Lonquimay

www.ejemplo.cl

La Araucanía

Dirección	O' Higgins s/n, Lonquimay
Región	La Araucanía
Provincia	Malleco
Georreferenciación	Escuela de Artes de Lonquimay

Tipo de espacio cultural

Espacio municipal

Encargado (a)

Patrick Medina

Cargo

Encargado de Cultura

Áreas de trabajo

Enfoque en formación continua y comunitaria

¿Cuenta con
Plan de Gestión?

No



www.mallecoescultura.cl/infraestructura/escuela-de-artes-lonquimay/

cultura@mlonquimay.cl

+56950761112



[Unidadculturalonquimay](#)

Otro



Tipo de actividades

Cursos y talleres de artes, formación técnica/artística

Salas del espacio cultural

Baño, espacio de trabajo/oficina, sala multiuso

Cantidad de salas

5

El espacio cultural cuenta con:

- ☐ Sistema de amplificación
- ☐ Sistema de iluminación
- ☒ Internet
- ☒ WiFi pública
- ☐ Visitas guiadas
- ☒ Acceso silla de ruedas
- ☐ Estacionamiento para bicicletas
- ☐ Otro

Capacidad

50 y 100

Vinculación con otros programas del MINCAP

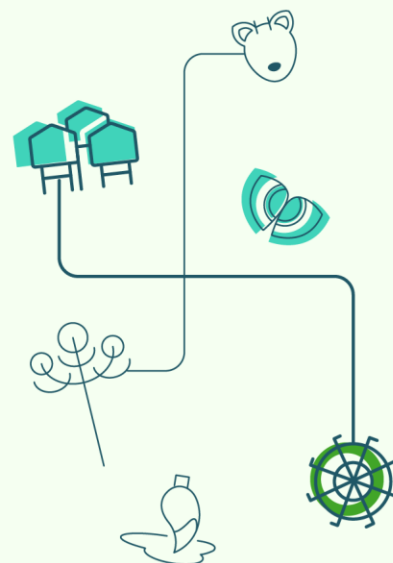

MACROZONA AUSTRAL



Museo Tringlo Lago Ranco

www.ejemplo.cl

Los Ríos

Dirección	Ancud s/n, Lago Ranco
Región	Los Ríos
Provincia	Del Ranco
Georreferenciación	Museo Tringlo

Tipo de espacio cultural

Espacio municipal

Encargado (a)

Patrick Medina

Cargo

Encargado de Cultura

Áreas de trabajo

Museo con foco en patrimonio lacustre y rural

¿Cuenta con
Plan de Gestión?

No



www.culturalagoranco.cl/museo-tringlo

turismo@lagoranco.cl

632491213

[CulturaLagoRanco](#)



Otro

Tipo de actividades

Exhibiciones sobre región, visitas guiadas, actividades educativas

Salas del espacio cultural

Baño, sala para exposiciones

Cantidad de salas

1

El espacio cultural cuenta con:

- ☐ Sistema de amplificación
- ☐ Sistema de iluminación
- ☐ Internet
- ☒ WiFi pública
- ☒ Visitas guiadas
- ☒ Acceso silla de ruedas
- ☐ Estacionamiento para bicicletas
- ☐ Otro

Capacidad

15 y 30

Vinculación con otros programas del MINCAP

Puntos de Cultura
Comunitaria,
Unidad de Públicos
y Territorio,
Educación Artística

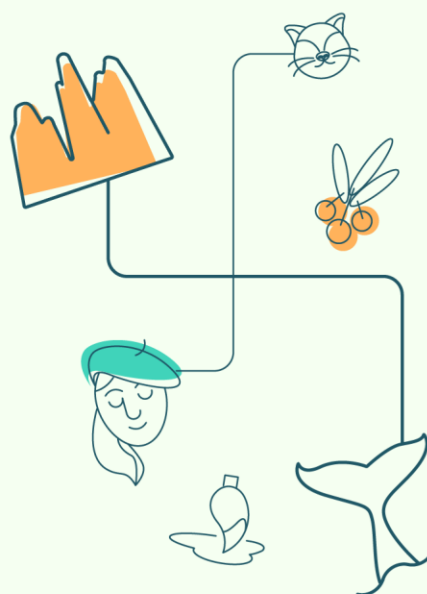

Teatro Galia

www.teatrogalia.cl

Los Ríos

Dirección	Arturo Prat 139, Lanco
Región	Los Ríos
Provincia	Valdivia
Georreferenciación	Teatro Galia

Tipo de espacio cultural

Espacio municipal

Encargado (a)

Martín Sepúlveda- Daniel Espinoza

Cargo

Unidad de Cultura Municipal

Áreas de trabajo

Música, artes escénicas, danza, artes visuales, artesanía, audiovisual, patrimonio cultural, área formativa

¿Cuenta con
Plan de Gestión?

Sí



 <https://teatrogalia.cl/>

 cultura@munilanco.cl

 +56982311825



 [teatrogalia](#)

Otro

Tipo de actividades

Conciertos, obras de teatro, presentaciones de danza, exhibiciones de arte, cine, muestras de artesanía, talleres formativos, actividades pedagógicas, entre otras

Salas del espacio cultural

Auditorio o espacio para artes escénicas, baño, cocina, espacio de trabajo/oficina, sala de sonido, sala multiuso

Cantidad de salas

4

El espacio cultural cuenta con:

- ☒ Sistema de amplificación
- ☒ Sistema de iluminación
- ☒ Internet
- ☒ WiFi pública
- ☒ Visitas guiadas
- ☒ Acceso silla de ruedas
- ☒ Estacionamiento para bicicletas
- ☐ Otro

Capacidad

+100

Vinculación con otros programas del MINCAP

Puntos de Cultura Comunitaria, Fortalecimiento de la Identidad Cultural Regional (FICR), Educación Artística

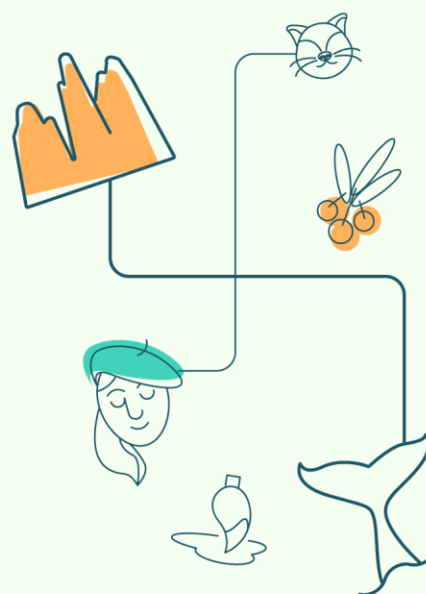

Corporación Cultural Municipal Valdivia

www.ccmvaldivia.cl

Los Ríos

Dirección	Los Robles 04, Isla Teja, Valdivia
Región	Los Ríos
Provincia	Valdivia
Georreferenciación	Corporación Cultural Municipal

Tipo de espacio cultural

Espacio municipal

Encargado (a)

Isabel Tobar

Cargo

Gerenta

Áreas de trabajo

Artes visuales, artes escénicas, audiovisual, literatura, patrimonio, educación artística y mediación

¿Cuenta con
Plan de Gestión?

No



	www.ccm-valdivia.com
	contacto@ccm-valdivia.cl
	632219690
	ccmvaldivia
Otro	



CORPORACIÓN CULTURAL

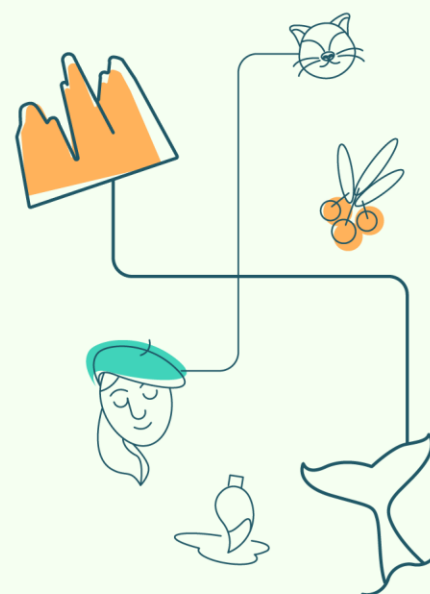

Tipo de actividades

Festivales de teatro, danza y audiovisual. Feria del libro, concursos de pintura y literatura. Mediación artística, cultural y patrimonial, experiencias formativas, charlas, conversatorios, encuentros culturales, lanzamientos de libros, obras de teatro de pequeño formato, ciclos de música, actividades comunitarias

Salas del espacio cultural

Baño, cocina, espacio de trabajo/oficina, sala para exposiciones, sala multiuso

Cantidad de salas

+5

El espacio cultural cuenta con:

- ☒ Sistema de amplificación
- ☒ Sistema de iluminación
- ☒ Internet
- ☒ WiFi pública
- ☒ Visitas guiadas
- ☒ Acceso silla de ruedas
- ☒ Estacionamiento para bicicletas
- ☐ Otro

Capacidad

50 y 100

Vinculación con otros programas del MINCAP

Educación Artística

Cine Club UACH

www.ejemplo.cl

Los Ríos

Dirección	Campus Isla Teja S/N, U. Austral de Chile
Región	Los Ríos
Provincia	Valdivia
Georreferenciación	Cine Club UACH

Tipo de espacio cultural

Corporación sin fines de lucro

Encargado (a)

Andrea Osorio Klenner

Cargo

Directora

Áreas de trabajo

Orientación formativa y educativa

¿Cuenta con
Plan de Gestión?

Sí



Tipo de actividades

Cine nacional e internacional, ciclos temáticos, cine de autor, documentales, funciones de fin de semana, funciones para escolares, muestras guiadas ("Cine y literatura", Cine latinoamericano)

Salas del espacio cultural

Auditorio o espacio para artes escénicas, baño, espacio de trabajo/oficina, sala de sonido Baño para personas discapacitadas

Cantidad de salas

1

El espacio cultural cuenta con:

- ☒ Sistema de amplificación
- ☒ Sistema de iluminación
- ☒ Internet
- ☒ WiFi pública
- ☒ Visitas guiadas
- ☒ Acceso silla de ruedas
- ☒ Estacionamiento para bicicletas
- ☒ Otro **Baño para discapacitados**

Capacidad

+100

Vinculación con otros programas del MINCAP

	www.cineclubuach.cl
	andreaosorio@uach.cl
	632221209
	cineclub.uach
	cineclubuach
Otro	Youtube: @CineClubUACHValdivia

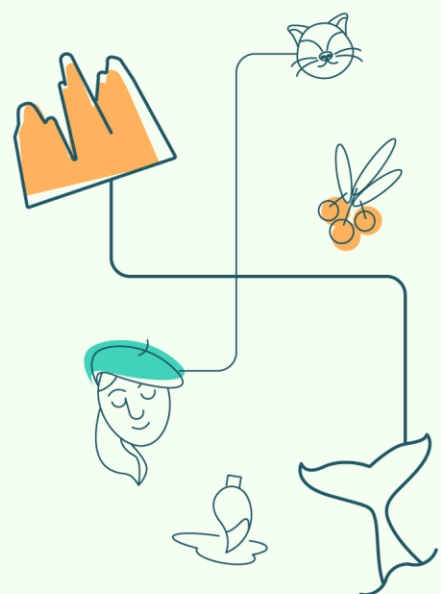

Auditorio Santiago Santana

www.ejemplo.cl

Los Ríos

Dirección	Camilo Henríquez 257, Paillaco
Región	Los Ríos
Provincia	Valdivia
Georreferenciación	Auditorio Santiago Santana

Tipo de espacio cultural

Corporación municipal

Encargado (a)

Marco Zambrano Pontigo

Cargo

Encargado de Culturas, Artes y Patrimonios

Áreas de trabajo

Enfoque en jóvenes, inclusión, expresión cultural territorial

¿Cuenta con
Plan de Gestión?

Sí



	cultura@municipipallaco.cl
	+56990815113
	cultura.municipipallaco.9
Otro	



Tipo de actividades

Talleres artísticos (diversas disciplinas: música, danza, artes visuales, literatura, circo etc.), festivales regionales, charlas, exposiciones, encuentros culturales juveniles, formación artística, ferias / mercados artesanales, grupos comparsas, eventos públicos grandes

Salas del espacio cultural

Auditorio o espacio para artes escénicas, baño, cocina, espacio de trabajo/oficina, sala de sonido

Cantidad de salas

2

El espacio cultural cuenta con:

- ☒ Sistema de amplificación
- ☒ Sistema de iluminación
- ☐ Internet
- ☒ WiFi pública
- ☒ Visitas guiadas
- ☒ Acceso silla de ruedas
- ☒ Estacionamiento para bicicletas
- ☐ Otro

Capacidad

+100

Vinculación con otros programas del MINCAP

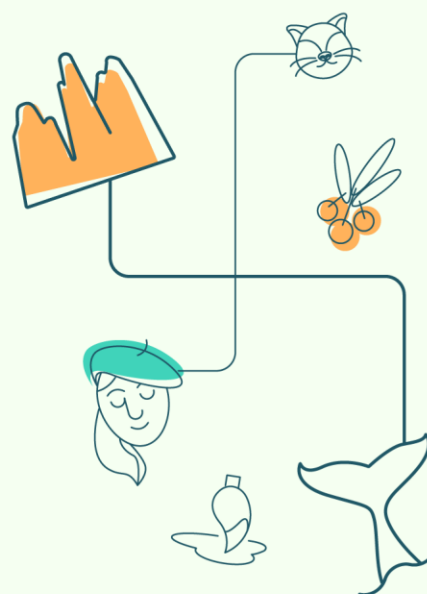

Cine y Teatro Municipal Armando Sandoval Rudolph

www.ejemplo.cl

Los Ríos

Dirección	Independencia s/n, Río Bueno
Región	Los Ríos
Provincia	Del Ranco
Georreferenciación	Cine y Teatro Municipal

Tipo de espacio cultural

Espacio municipal

Encargado (a)

Daniela Raquel Muñoz Oyarzún

Cargo

Encargada Departamento de Cultura

Áreas de trabajo

Artes escénicas y comunidad local

¿Cuenta con
Plan de Gestión?

No



✉ daniela.r.munoz.1989@gmail.com

☎ +56961887774



Otro



Tipo de actividades

Obras de teatro, danza, presentaciones musicales, galas, ciclos de cine

Salas del espacio cultural

Auditorio o espacio para artes escénicas, baño

Cantidad de salas

2

El espacio cultural cuenta con:

- ☐ Sistema de amplificación
- ☐ Sistema de iluminación
- ☐ Internet
- ☐ WiFi pública
- ☐ Visitas guiadas
- ☒ Acceso silla de ruedas
- ☒ Estacionamiento para bicicletas
- ☐ Otro

Capacidad

+100

Vinculación con otros programas del MINCAP

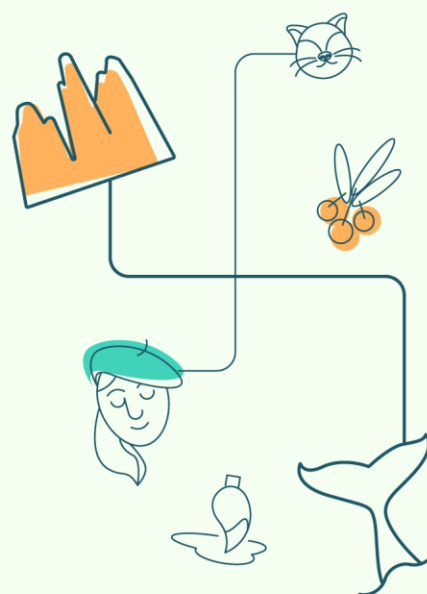

Casa de la Cultura de Mariquina

www.ejemplo.cl

Los Ríos

Dirección	Carlos Acharán 184, Mariquina
Región	Los Ríos
Provincia	Valdivia
Georreferenciación	Casa de la Cultura

Tipo de espacio cultural

Espacio municipal

Encargado (a)

Karin Muller

Cargo

Encargado

Áreas de trabajo

Fomento de la cultura y la formación artística

¿Cuenta con
Plan de Gestión?

No



	www.patrimoniomariquina.cl
	patrimonio@muni.mariquina.cl
	+56973661966
	patrimoniocultural.mariquina
Otro	

Tipo de actividades

Actividades formativas, encuentros culturales, exposiciones artísticas, lanzamientos de libros, charlas y seminarios

Salas del espacio cultural

Baño, cocina, espacio de trabajo/oficina, sala multiuso

Cantidad de salas

+5

El espacio cultural cuenta con:

- ☐ Sistema de amplificación
- ☐ Sistema de iluminación
- ☒ Internet
- ☐ WiFi pública
- ☐ Visitas guiadas
- ☒ Acceso silla de ruedas
- ☐ Estacionamiento para bicicletas
- ☐ Otro

Capacidad

35 y 50

Vinculación con otros programas del MINCAP

Educación Artística

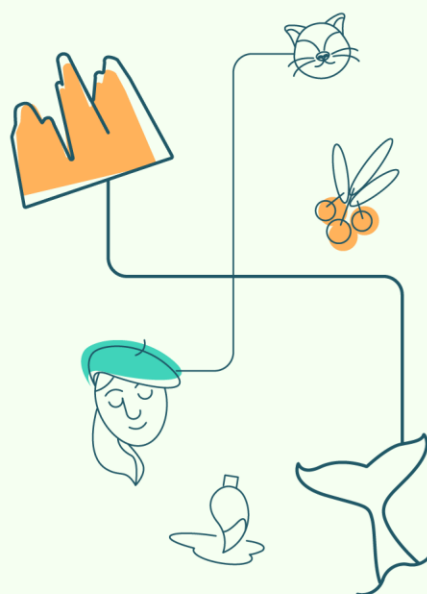

Corporación Cultural de Osorno

www.centroculturalosorno.cl

Los Lagos

Dirección	Manuel Antonio Matta 556
Región	Los Lagos
Provincia	Osorno
Georreferenciación	Corporación Cultural de Osorno

Tipo de espacio cultural

Corporación sin fines de lucro

Encargado (a)

Rosana Faúndez Soto

Cargo

Directora ejecutiva

Áreas de trabajo

Difusión de identidades culturales regionales

¿Cuenta con
Plan de Gestión?

Sí



Tipo de actividades

Talleres y formación artística, ciclos musicales, ferias del libro, literatura, producción artística local

Salas del espacio cultural

Auditorio o espacio para artes escénicas, baño, espacio de trabajo/oficina, sala para exposiciones, sala multiuso

Cantidad de salas

+5

El espacio cultural cuenta con:

- ☒ Sistema de amplificación
- ☒ Sistema de iluminación
- ☒ Internet
- ☒ WiFi pública
- ☐ Visitas guiadas
- ☒ Acceso silla de ruedas
- ☐ Estacionamiento para bicicletas
- ☐ Otro

Capacidad

+100

Vinculación con otros programas del MINCAP

Fortalecimiento de
la Identidad
Cultural Regional
(FICR)

	www.centroculturalosorno.cl
	cculturalosorno@gmail.com
	+56940048549
	centroculturalosorno
	centroculturalosorno
	Otro

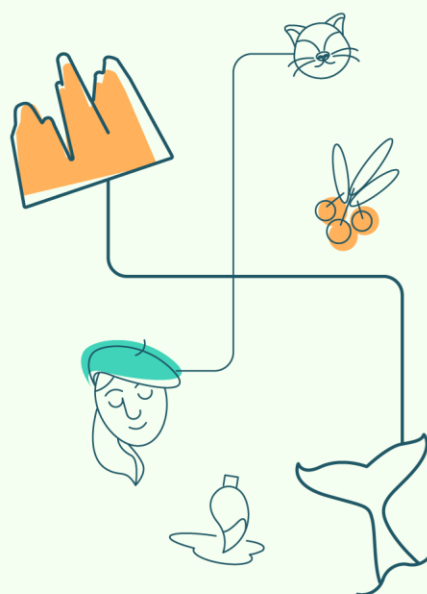

Espacio Flor de Agua

www.espacio.cl

Los Lagos

Dirección	Dr Fonck 326, Barrio Puerto, Melipulli, Puerto Montt
Región	Los Lagos
Provincia	Llanquihue
Georreferenciación	Espacio Flor de Agua

Tipo de espacio cultural

Corporación sin fines de lucro

Encargado (a)

Álvaro Facuse Araya

Cargo

Director ejecutivo / Programador cultural

Áreas de trabajo

Espacio para creación, gestión, docencia y comunidad local

¿Cuenta con
Plan de Gestión?

Sí



Tipo de actividades

Presentaciones de artes escénicas, festivales, actividades comunitarias, mediación y gestión cultural

Salas del espacio cultural

Auditorio o espacio para artes escénicas, baño, cocina, espacio de trabajo/oficina, sala para exposiciones, sala multiuso

Cantidad de salas

4

El espacio cultural cuenta con:

- ☒ Sistema de amplificación
- ☒ Sistema de iluminación
- ☒ Internet
- ☒ WiFi pública
- ☒ Visitas guiadas
- ☐ Acceso silla de ruedas
- ☐ Estacionamiento para bicicletas
- ☐ Otro

Capacidad

+100

Vinculación con otros programas del MINCAP

Programa de Apoyo a Organizaciones Culturales (PAOC), Educación Artística

	www.espacioflordeagua.cl
	direccion.flordeagua@gmail.com
	+56951420416
	espacioflordeagua.cl
Otro	Youtube: @flordeaguaespacio859

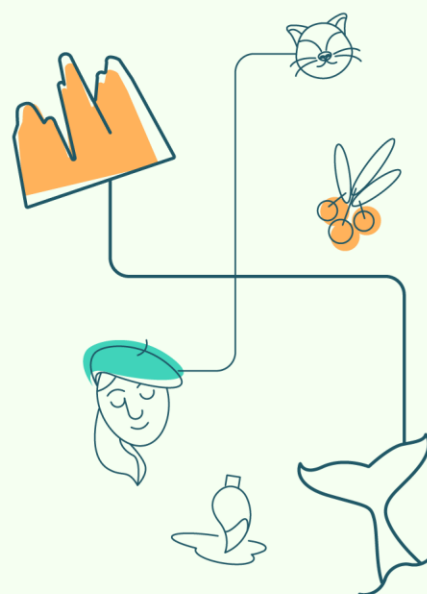
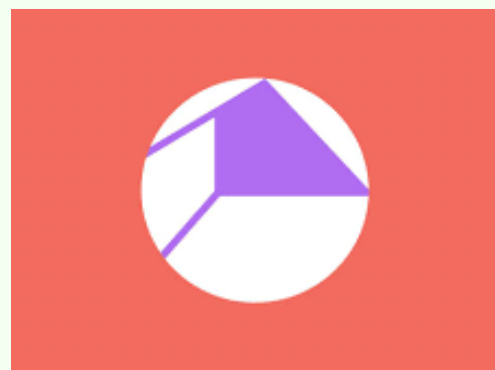

Museo Histórico Juan Pablo II de Puerto Montt

www.museo.cl

Los Lagos

Dirección	Diego Portales 997
Región	Los Lagos
Provincia	Llanquihue
Georreferenciación	Museo Histórico Juan Pablo II

Tipo de espacio cultural

Espacio municipal

Encargado (a)

Pamela Urtubia Aguilar

Cargo

Directora

Áreas de trabajo

Enfocado en memoria histórica local

¿Cuenta con
Plan de Gestión?

No



Tipo de actividades

Exhibiciones históricas, actividades educativas y patrimoniales

Salas del espacio cultural

Baño, cocina, espacio de trabajo/oficina, sala para exposiciones, sala multiuso

Cantidad de salas

+5

El espacio cultural cuenta con:

- ☒ Sistema de amplificación
- ☐ Sistema de iluminación
- ☒ Internet
- ☒ WiFi pública
- ☒ Visitas guiadas
- ☒ Acceso silla de ruedas
- ☒ Estacionamiento para bicicletas
- ☐ Otro

Capacidad

5 y 10

Vinculación con otros programas del MINCAP

Puntos de Cultura Comunitaria, Unidad de Cultura, Memoria y Derechos Humanos, Unidad de Públicos y Territorio Educación Artística, Conjuntos Artísticos Estables

	museohistorico@puertomontt.cl
	+56939699399
	museohistorico_pm
Otro	

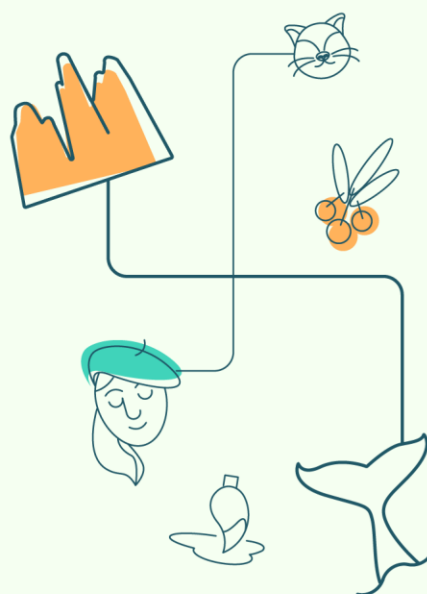

Centro de Interpretación Cultural Casa Pauly Oelckers

www.ejemplo.cl

Los Lagos

Dirección	Rancagua 210, Puerto Montt
Región	Los Lagos
Provincia	Llanquihue
Georreferenciación	Casa Pauly Oelckers

Tipo de espacio cultural

Espacio municipal

Encargado (a)

Diego Fuenzalida Pérez

Cargo

Encargado

Áreas de trabajo

Espacio de interpretación y difusión cultural.

¿Cuenta con
Plan de Gestión?

No



Tipo de actividades

Exposiciones, actividades patrimoniales y culturales

Salas del espacio cultural

Auditorio o espacio para artes escénicas, baño, cocina, espacio de trabajo/oficina, sala multiuso, sala para exposiciones

Cantidad de salas

+5

El espacio cultural cuenta con:

- ☐ Sistema de amplificación
- ☐ Sistema de iluminación
- ☒ Internet
- ☒ WiFi pública
- ☒ Visitas guiadas
- ☒ Acceso silla de ruedas
- ☒ Estacionamiento para bicicletas
- ☐ Otro

Capacidad

50 y 100

Vinculación con otros programas del MINCAP

	bit.ly/CasaPauly
	casapauly@puertomontt.cl
	+56959790730
	casapauly
Otro	

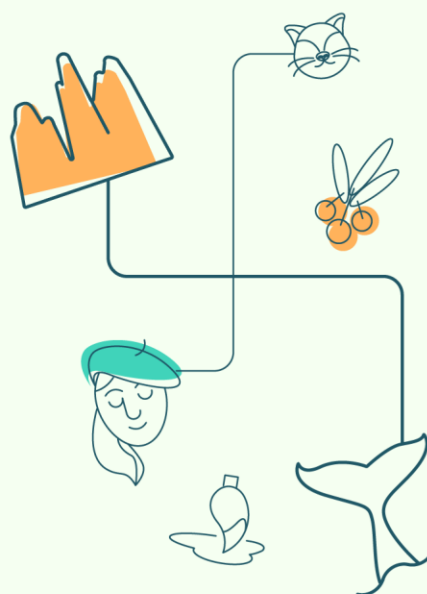

Centro Cultural Los Muermos

www.ejemplo.cl

Los Lagos

Dirección	Calle Bernardo O'Higgins s/n, Los Muermos
Región	Los Lagos
Provincia	Llanquihue
Georreferenciación	Centro Cultural Los Muermos

Tipo de espacio cultural

Espacio municipal

Encargado (a)

Mario Genaro Villarroel Arriagada

Cargo

Encargado de Cultura

Áreas de trabajo

Gestión cultural municipal con programación local

¿Cuenta con
Plan de Gestión?

Sí



Tipo de actividades

Talleres, exposiciones, actividades comunitarias

Salas del espacio cultural

Auditorio o espacio para artes escénicas, baño, espacio de trabajo/oficina, sala multiuso

Cantidad de salas

3

El espacio cultural cuenta con:

- ☐ Sistema de amplificación
- ☐ Sistema de iluminación
- ☐ Internet
- ☒ WiFi pública
- ☒ Visitas guiadas
- ☒ Acceso silla de ruedas
- ☒ Estacionamiento para bicicletas
- ☐ Otro

Capacidad

50 y 100

Vinculación con otros programas del MINCAP

Unidad de Cultura,
Memoria y
Derechos Humanos

	www.muermos.cl
	cultura@muermos.cl
	+56989861351
	culturalosmuermos
Otro	

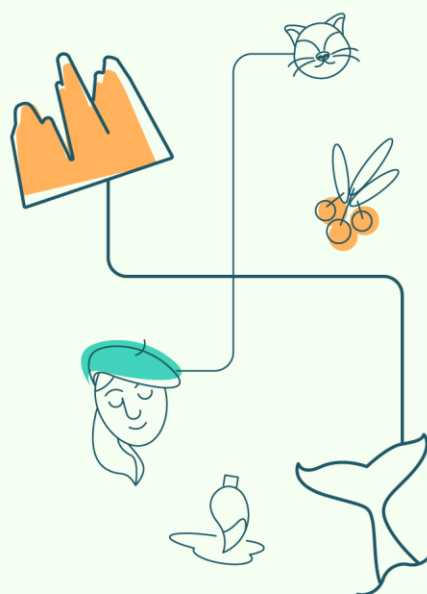

Ilustre Municipalidad de Purranque

www.purranque.cl

Los Lagos

Dirección	21 de Mayo 28, Purranque
Región	Los Lagos
Provincia	Osorno
Georreferenciación	Ilustre Municipalidad de Purranque

Tipo de espacio cultural

Espacio municipal

Encargado (a)

Silvia Vergara

Cargo

Encargada Oficina de Cultura

Áreas de trabajo

Artesanía, artes escénicas, diseño, audiovisual, interculturalidad, etc.

¿Cuenta con
Plan de Gestión?

No



Tipo de actividades

Gestión cultural local, programación orientada a la comunidad

Salas del espacio cultural

Baño, sala de sonido, sala para exposiciones

Cantidad de salas

1

El espacio cultural cuenta con:

- ☒ Sistema de amplificación
- ☐ Sistema de iluminación
- ☐ Internet
- ☒ WiFi pública
- ☒ Visitas guiadas
- ☒ Acceso silla de ruedas
- ☒ Estacionamiento para bicicletas
- ☐ Otro

Capacidad

+100

Vinculación con otros programas del MINCAP

Fortalecimiento de la
Identidad Cultural
Regional (FICR)

www.purranque.cl/cartelera

cultura@purranque.cl

+56935676383



[purranque_cultura](#)

Otro

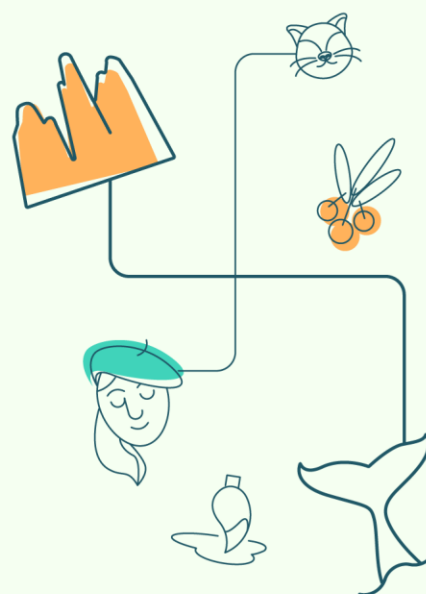

Centro de Arte Molino Machmar

www.ejemplo.cl

Los Lagos

Dirección	Avenida Gramado 1100, Puerto Varas
Región	Los Lagos
Provincia	Llanquihue
Georreferenciación	Centro de Arte Molino Machmar

Tipo de espacio cultural

Corporación sin fines de lucro

Encargado (a)

Valentina Schindler

Cargo

Directora ejecutiva

Áreas de trabajo

Patrimonio, cultura y arte

¿Cuenta con
Plan de Gestión?

Sí



Tipo de actividades

Artes visuales, teatro, danza, ferias, talleres infantiles

Salas del espacio cultural

Auditorio o espacio para artes escénicas, baño, espacio de trabajo/oficina, sala para exposiciones, sala multiuso

Cantidad de salas

5

El espacio cultural cuenta con:

- ☒ Sistema de amplificación
- ☒ Sistema de iluminación
- ☒ Internet
- ☒ WiFi pública
- ☒ Visitas guiadas
- ☒ Acceso silla de ruedas
- ☒ Estacionamiento para bicicletas
- ☐ Otro

Capacidad

+100

Vinculación con otros programas del MINCAP

Programa de Apoyo
a Organizaciones
Culturales (PAOC),
Educación Artística

	www.molinomachmar.cl
	gerencia@molinomachmar.cl
	+56939092105
	cammpuertovaras
	cammpuertovaras
Otro	Youtube: @Centrodeartemolinomachmar

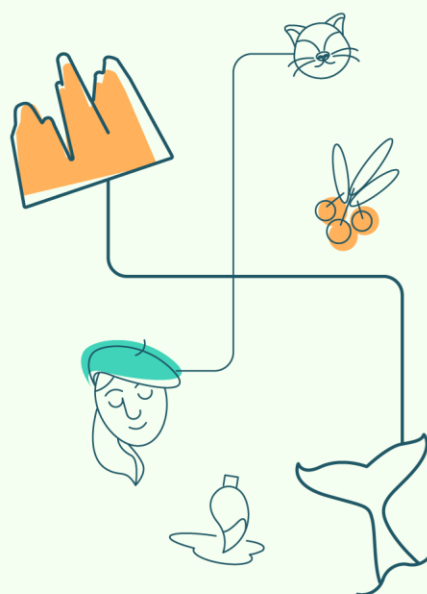

Balmaceda Arte Joven Los Lagos

www.baj.cl

Los Lagos

Dirección	Francisco Bilbao 365, Puerto Montt
Región	Los Lagos
Provincia	Llanquihue
Georreferenciación	Balmaceda Arte Joven Los Lagos

Tipo de espacio cultural

Corporación sin fines de lucro

Encargado (a)

Nathaly Sánchez Cárdenas

Cargo

Directora regional

Áreas de trabajo

Espacio de trabajo/oficina, sala de sonido, sala para exposiciones, cocina, baño, sala multiuso

¿Cuenta con
Plan de Gestión?

Sí



Tipo de actividades

Talleres artísticos, festivales juveniles, formación, ferias culturales

Salas del espacio cultural

Espacio de trabajo/oficina, sala de sonido, sala para exposiciones, cocina, baño, sala multiuso

Cantidad de salas

+5

El espacio cultural cuenta con:

- ☒ Sistema de amplificación
- ☒ Sistema de iluminación
- ☒ Internet
- ☒ WiFi pública
- ☒ Visitas guiadas
- ☒ Acceso silla de ruedas
- ☐ Estacionamiento para bicicletas
- ☐ Otro

Capacidad

50 y 100

Vinculación con otros programas del MINCAP

Unidad de Públicos
y Territorio,
Educación Artística

www.baj.cl
nsanchez@baj.cl
+56942070333
BajLosLagos
baj_loslagos
Otro Youtube:@baj_loslagos

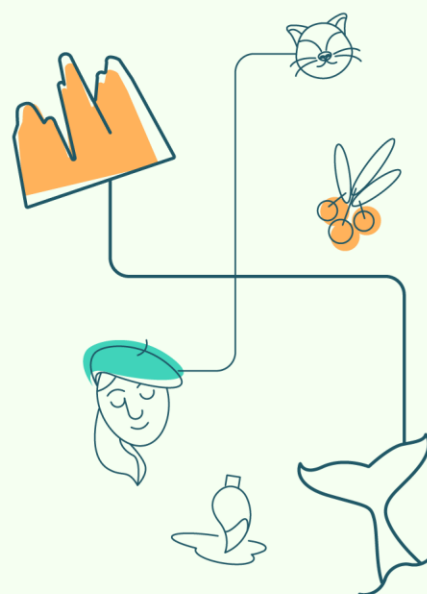

Casa del Arte Diego Rivera

www.ejemplo.cl

Los Lagos

Dirección	Quillota 116, Puerto Montt
Región	Los Lagos
Provincia	Llanquihue
Georreferenciación	Casa del Arte Diego Rivera

Tipo de espacio cultural

Corporación sin fines de lucro

Encargado (a)

Mario Barrientos

Cargo

Director ejecutivo interino

Áreas de trabajo

Artes visuales, artes escénicas,
comunidad local y patrimonio

¿Cuenta con
Plan de Gestión?

Sí



Tipo de actividades

Exposiciones, talleres, actividades artísticas diversas

Salas del espacio cultural

Auditorio o espacio para artes escénicas,
baño, espacio de trabajo/oficina, sala de
sonido, sala para exposiciones, sala multiuso

Cantidad de salas

+5

El espacio cultural cuenta con:

- ☒ Sistema de amplificación
- ☒ Sistema de iluminación
- ☒ Internet
- ☒ WiFi pública
- ☒ Visitas guiadas
- ☒ Acceso silla de ruedas
- ☐ Estacionamiento para bicicletas
- ☐ Otro

Capacidad

+100

Vinculación con otros programas del MINCAP

PAOC, FICR,
Unidad de Cultura,
Memoria y
Derechos
Humanos,
Educación Artística

www.teatrodiegorivera.cl/cartelera

corporacionccpm@gmail.com

652484637

[culturaptomontt](#)

[casadelartediegorivera](#)

Otro

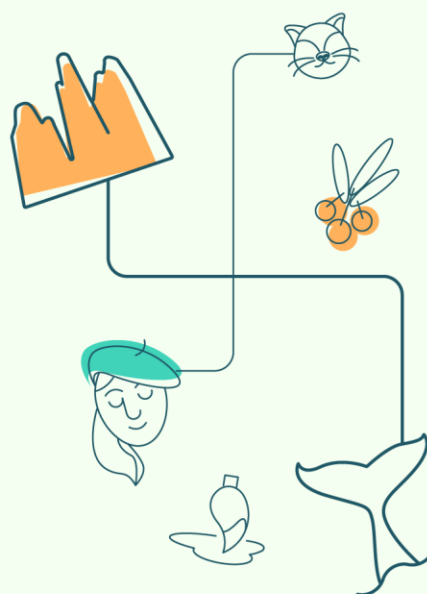

Centro Cultural Bosque Nativo

www.ejemplo.cl

Los Lagos

Dirección	Vicente Pérez Rosales 1305, Puerto Varas
Región	Los Lagos
Provincia	Llanquihue
Georreferenciación	Centro Cultural Bosque Nativo

Tipo de espacio cultural

Fundación sin fines de lucro

Encargado (a)

María Angélica Lapostol

Cargo

Dirección general

Áreas de trabajo

Artes visuales, patrimonio, música, arte y educación, artesanía

¿Cuenta con
Plan de Gestión?

Sí



www.fundacionbosquenativo.cl
directora@galeriabosquenativo.cl
652518429
f
@cbsosquenativo
Otro

CENTRO
CULTURAL
BOSQUE
NATIVO

Tipo de actividades

Exposiciones, ferias de arte diseño y artesanía, presentaciones musicales, mediación artística

Salas del espacio cultural

Baño, cocina, espacio de trabajo/oficina, sala para exposiciones, sala multiuso

Cantidad de salas

+5

El espacio cultural cuenta con:

- ☐ Sistema de amplificación
- ☒ Sistema de iluminación
- ☒ Internet
- ☒ WiFi pública
- ☒ Visitas guiadas
- ☒ Acceso silla de ruedas
- ☐ Estacionamiento para bicicletas
- ☐ Otro

Capacidad

+100

Vinculación con otros programas del MINCAP

Puntos de Cultura
Comunitaria,
PAOC, Educación
Artística

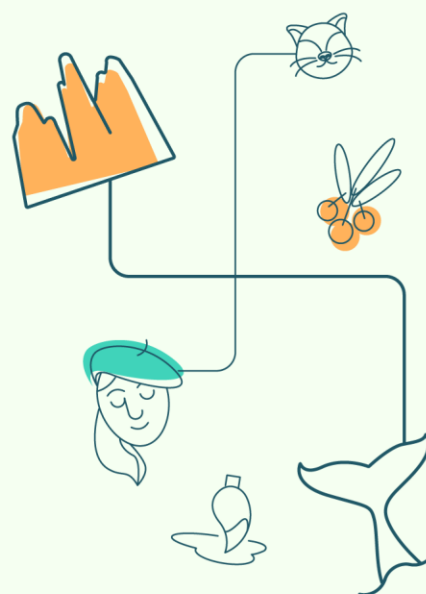

Casa Teatro Puerto Montt

www.ejemplo.cl

Los Lagos

Dirección	Urriola 899, Puerto Montt
Región	Los Lagos
Provincia	Llanquihue
Georreferenciación	Casa Teatro Puerto Montt

Tipo de espacio cultural

Personalidad Jurídica sin fines de lucro, Agrupación de Actores y Actrices

Encargado (a)

Alejandra Vera Osorio

Cargo

Administradora, presidenta de la Agrupación de Actores de Puerto Montt

Áreas de trabajo

Artes escénicas, teatro, música, danza, literatura, exposiciones

¿Cuenta con
Plan de Gestión?

Sí



Tipo de actividades

Sala de ensayo, muestras escénicas, conversatorios, talleres formativos de diversas disciplinas y lenguajes artísticos. Artes escénicas, teatro, música, danza, literatura

Salas del espacio cultural

Auditorio o espacio para artes escénicas, baño, espacio de trabajo/oficina, sala de sonido, sala multiuso

Cantidad de salas

1

El espacio cultural cuenta con:

- ☐ Sistema de amplificación
- ☒ Sistema de iluminación
- ☒ Internet
- ☒ WiFi pública
- ☐ Visitas guiadas
- ☒ Acceso silla de ruedas
- ☐ Estacionamiento para bicicletas
- ☐ Otro

Capacidad

35 y 50

Vinculación con otros programas del MINCAP

Puntos de Cultura Comunitaria, Programa de Apoyo a Organizaciones Culturales (PAOC), Educación Artística

 www.casateatro.cl
 casateatropuertomontt@gmail.com
 +56985264106

 casa_teatro
Otro

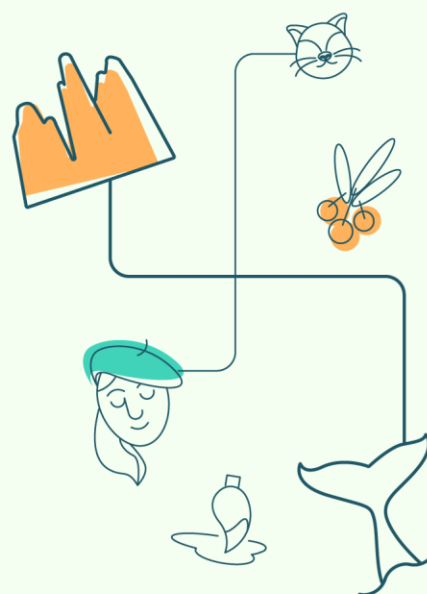

Corporación Cultural Grupo Arte

Museo de Artes Visuales Surazo

www.ejemplo.cl

Los Lagos

Dirección	Manuel Antonio Matta 812, Osorno
Región	Los Lagos
Provincia	Osorno
Georreferenciación	Corporación Cultural Grupo Arte

Tipo de espacio cultural

Corporación sin fines de lucro

Encargado (a)

Raúl Paredes Vera

Cargo

Presidente

Áreas de trabajo

Gestión cultural local

¿Cuenta con
Plan de Gestión?

Sí



Tipo de actividades

Talleres, actividades artísticas, formación y difusión cultural

Salas del espacio cultural

Baño, espacio de trabajo/oficina, sala para exposiciones

Cantidad de salas

+5

El espacio cultural cuenta con:

- ☒ Sistema de amplificación
- ☒ Sistema de iluminación
- ☒ Internet
- ☒ WiFi pública
- ☒ Visitas guiadas
- ☐ Acceso silla de ruedas
- ☐ Estacionamiento para bicicletas
- ☐ Otro

Capacidad

35 y 50

Vinculación con otros programas del MINCAP

	raulpave@yahoo.com
	642313264
	museosurazo.artesvisuales
	mavsurazo
Otro	

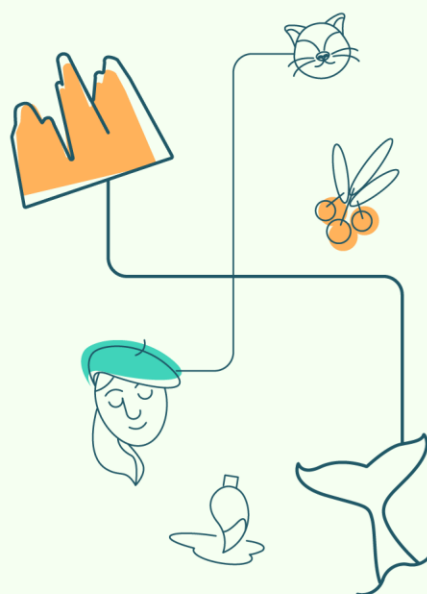

Casa de la Cultura de Ancud

www.ejemplo.cl

Los Lagos

Dirección	Libertad 663, Ancud
Región	Los Lagos
Provincia	Chiloé
Georreferenciación	Casa de la Cultura de Ancud

Tipo de espacio cultural

Corporación sin fines de lucro

Encargado (a)

Paola Moraga

Cargo

Directora ejecutiva

Áreas de trabajo

Espacio creativo, interacción comunitaria, formación artística y cultura local

¿Cuenta con
Plan de Gestión?

Sí



Tipo de actividades

Talleres, ilustración, música, danza, ferias artesanales, exposiciones, actividades rurales

Salas del espacio cultural

Auditorio o espacio para artes escénicas, baño, espacio de trabajo/oficina, sala para exposiciones, sala multiuso

Cantidad de salas

4

El espacio cultural cuenta con:

- ☒ Sistema de amplificación
- ☒ Sistema de iluminación
- ☒ Internet
- ☒ WiFi pública
- ☒ Visitas guiadas
- ☒ Acceso silla de ruedas
- ☐ Estacionamiento para bicicletas
- ☒ Otro **Pequeña biblioteca infantil**

Capacidad

35 y 50

Vinculación con otros programas del MINCAP

Programa de Apoyo a Organizaciones Culturales (PAOC), Fortalecimiento de la Identidad Cultural Regional (FICR), Unidad de Cultura, Memoria y DDHH

	www.ancudcultura.cl
	paola.moraga@ancudcultura.cl
	+56995008961
	culturaancud
Otro	

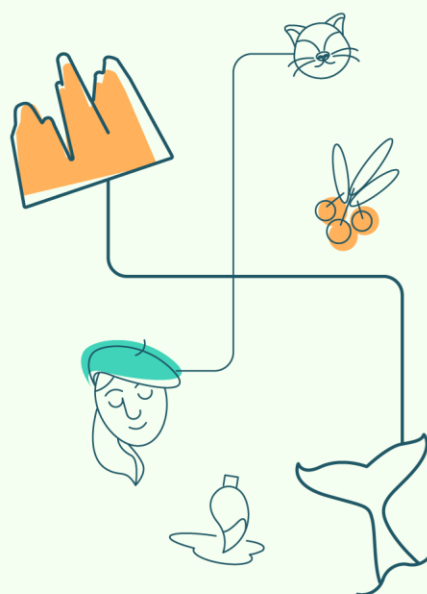

Centro Cultural Municipal de Alerce (CCMA)

www.ancudcultura.cl

Los Lagos

Dirección	Gabriela Mistral 1004, Alerce
Región	Los Lagos
Provincia	Llanquihue
Georreferenciación	Centro Cultural Municipal de Alerce (CCMA)

Tipo de espacio cultural

Espacio municipal

Encargado (a)

Ana María Abasolo

Cargo

Responsable administrativa

Áreas de trabajo

Polo de desarrollo cultural comunitario

¿Cuenta con
Plan de Gestión?

No



www.ancudcultura.cl

anabasolo@gmail.com

+56926373272



[ccmaalerce](#)

Otro

Tipo de actividades

Talleres de danza, teatro, exposiciones, actividades vecinales

Salas del espacio cultural

Baño, cocina, espacio de trabajo/oficina, sala multiuso

Cantidad de salas

1

El espacio cultural cuenta con:

- ☐ Sistema de amplificación
- ☐ Sistema de iluminación
- ☐ Internet
- ☒ WiFi pública
- ☒ Visitas guiadas
- ☒ Acceso silla de ruedas
- ☐ Estacionamiento para bicicletas
- ☒ Otro

Capacidad

50 y 100

Vinculación con otros programas del MINCAP

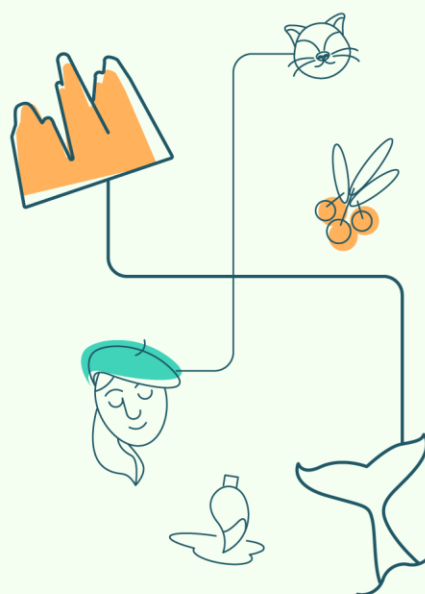

Mercado Típico de Hornopirén

www.ejemplo.cl

Los Lagos

Dirección	Bernardo O'Higgins s/n, Hualaihué
Región	Los Lagos
Provincia	Palena
Georreferenciación	Mercado Típico de Hornopirén

Tipo de espacio cultural

Espacio municipal

Encargado (a)

Juan Manuel Pizarro

Cargo

Encargado Oficina de Cultura
Municipalidad de Hualaihué

Áreas de trabajo

Espacio tradicional para difusión
cultural local

¿Cuenta con
Plan de Gestión?

No



 www.municipalidadhualaihue.cl

 oficinadeculturahualaihue@gmail.com

 652217222



Otro



Tipo de actividades

Feria cultural, gastronómica y artesanal

Salas del espacio cultural

Sala multiuso

Cantidad de salas

1

El espacio cultural cuenta con:

- ☐ Sistema de amplificación
- ☐ Sistema de iluminación
- ☒ Internet
- ☒ WiFi pública
- ☐ Visitas guiadas
- ☒ Acceso silla de ruedas
- ☒ Estacionamiento para bicicletas
- ☐ Otro

Capacidad

50 y 100

Vinculación con otros programas del MINCAP

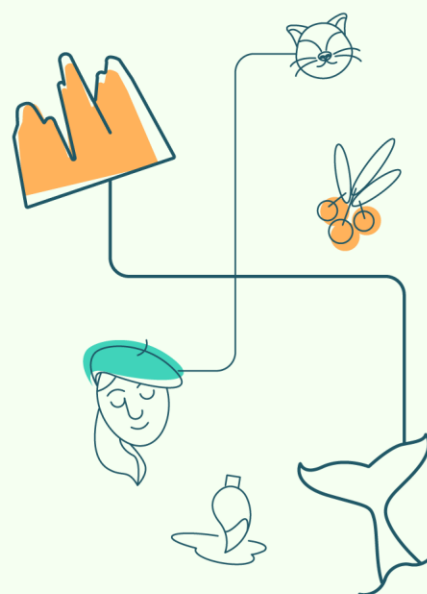

Complejo Intercultural de Fresia

www.ejemplo.cl

Los Lagos

Dirección	Ruta V300 Camino a Río Frío, Ancud
Región	Los Lagos
Provincia	Llanquihue
Georreferenciación	Complejo Intercultural de Fresia

Tipo de espacio cultural

Espacio municipal

Encargado (a)

Carolina Leiva Russell

Cargo

Encargada de producción

Áreas de trabajo

Espacio de intercambio cultural local

¿Cuenta con
Plan de Gestión?

Sí



Tipo de actividades

Actividades culturales y comunitarias

Salas del espacio cultural

Baño, cocina, espacio de trabajo/oficina, sala multiuso

Cantidad de salas

3

El espacio cultural cuenta con:

- ☐ Sistema de amplificación
- ☐ Sistema de iluminación
- ☐ Internet
- ☒ WiFi pública
- ☐ Visitas guiadas
- ☒ Acceso silla de ruedas
- ☐ Estacionamiento para bicicletas
- ☐ Otro

Capacidad

+100

Vinculación con otros programas del MINCAP

Fortalecimiento
de la Identidad
Cultural Regional
(FICR)

	complejointerculturaldefresia@gmail.com
	+56996792135
Otro	

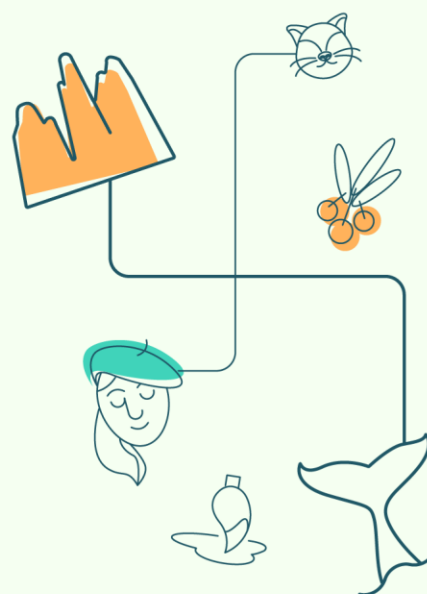

Casa de la Cultura de Futaleufú

www.ejemplo.cl

Los Lagos

Dirección	Balmaceda 900, Futaleufú
Región	Los Lagos
Provincia	Provincia de Palena
Georreferenciación	Casa de la Cultura de Futaleufú

Tipo de espacio cultural

Espacio municipal

Encargado (a)

Priscilla Aguilera

Cargo

Jefa

Áreas de trabajo

Patrimonio cultural e inmaterial/natural, arte, música, cultura local, oficios ancestrales, danza, fotografía

¿Cuenta con
Plan de Gestión?

Sí



Tipo de actividades

Talleres culturales, exposiciones, conversatorios, eventos culturales

Salas del espacio cultural

Sala multiuso, cocina, espacio de trabajo/oficina, sala para exposiciones, baño, auditorio o espacio para artes escénicas

Cantidad de salas

4

El espacio cultural cuenta con:

- ☐ Sistema de amplificación
- ☒ Sistema de iluminación
- ☒ Internet
- ☒ WiFi pública
- ☐ Visitas guiadas
- ☒ Acceso silla de ruedas
- ☐ Estacionamiento para bicicletas
- ☐ Otro

Capacidad

15 y 30

Vinculación con otros programas del MINCAP

www.futaleufu.cl/casa-de-la-cultura

psasser@futaleufu.cl

+56996640214



Otro

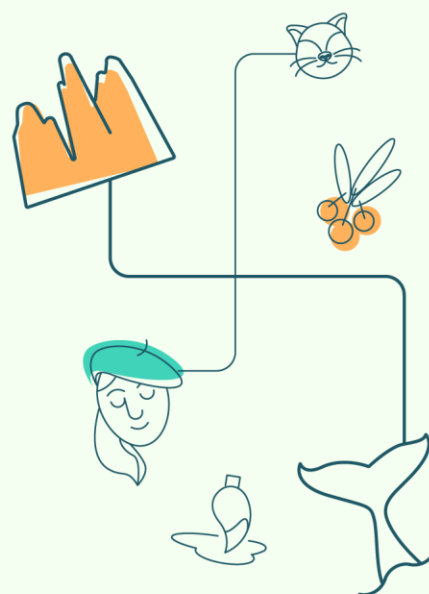

Centro Cultural Cochrane

www.ejemplo.cl

Dirección	San Valentín 555, Cochrane
Región	Aysén
Provincia	Capitán Prat
Georreferenciación	Centro Cultural Cochrane

Aysén

Tipo de espacio cultural

Espacio municipal

Encargado (a)

Danilo Alberto Cruces Barría

Cargo

Áreas de trabajo

Espacio cultural regional

¿Cuenta con
Plan de Gestión?

Sí



Tipo de actividades

Exposiciones, talleres, actividades comunitarias

Salas del espacio cultural

Auditorio o espacio para artes escénicas, baño, cocina, espacio de trabajo/oficina, sala de sonido, sala para exposiciones, sala multiuso

Cantidad de salas

5

El espacio cultural cuenta con:

- ☐ Sistema de amplificación
- ☐ Sistema de iluminación
- ☒ Internet
- ☒ WiFi pública
- ☐ Visitas guiadas
- ☐ Acceso silla de ruedas
- ☐ Estacionamiento para bicicletas
- ☐ Otro

Capacidad

+100

Vinculación con otros programas del MINCAP

Puntos de Cultura
Comunitaria,
Fortalecimiento de
la Identidad
Cultural Regional
(FICR)

	danilo.cruces@municochrane.cl
	672522595
	municochrane
Otro	

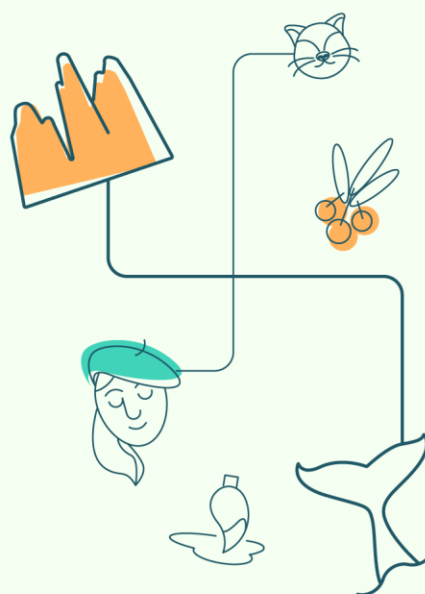

La Polilla

www.ejemplo.cl

Aysén

Dirección	Caupolicán 145, Villa Mañihuales
Región	Aysén
Provincia	Aysén
Georreferenciación	La Polilla

Tipo de espacio cultural

Organización comunitaria

Encargado (a)

Cynthia Ferrada Rosas

Cargo

Directora

Áreas de trabajo

Espacio alternativo cultural

¿Cuenta con
Plan de Gestión?

No



Tipo de actividades

Espacio para exposiciones, talleres y eventos culturales

Salas del espacio cultural

Baño, sala de sonido, sala multiuso

Cantidad de salas

4

El espacio cultural cuenta con:

- ☐ Sistema de amplificación
- ☐ Sistema de iluminación
- ☒ Internet
- ☒ WiFi pública
- ☐ Visitas guiadas
- ☐ Acceso silla de ruedas
- ☐ Estacionamiento para bicicletas
- ☐ Otro

Capacidad

15 y 30

Vinculación con otros programas del MINCAP

Semana de la
Educación
Artística, Acciona,
CECREA

	agrupacionlapolilla@gmail.com
	+56999783745
	lapolilla_agrupacion
	Otro

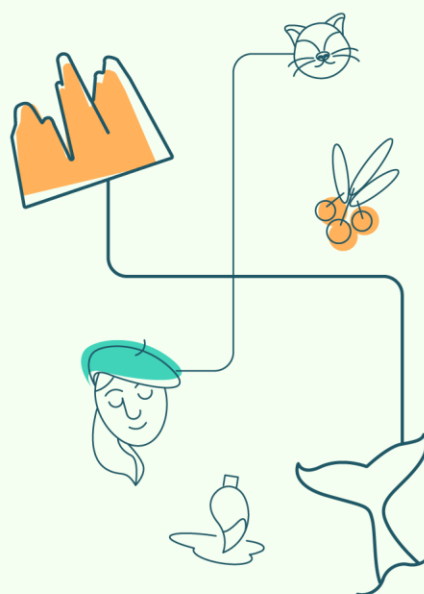

Corporación Cultural Municipal de Coyhaique

www.culturacoyhaique.cl

Aysén

Dirección	Eusebio Lillo 23, Coyhaique
Región	Aysén
Provincia	Coyhaique
Georreferenciación	Corporación Cultural Municipal de Coyhaique

Tipo de espacio cultural

Corporación municipal

Encargado (a)

Carolina Pinochet San Martín

Cargo

Directora ejecutiva

Áreas de trabajo

Gestión cultural municipal

¿Cuenta con
Plan de Gestión?

Sí



Tipo de actividades

Talleres artísticos, conciertos, teatro, actividades culturales

Salas del espacio cultural

Auditorio o espacio para artes escénicas, baño, cocina, espacio de trabajo/oficina, sala de sonido, sala para exposiciones, sala multiuso

Cantidad de salas

+5

El espacio cultural cuenta con:

- ☒ Sistema de amplificación
- ☒ Sistema de iluminación
- ☒ Internet
- ☒ WiFi pública
- ☒ Visitas guiadas
- ☒ Acceso silla de ruedas
- ☒ Estacionamiento para bicicletas
- ☐ Otro

Capacidad

15 y 30

Vinculación con otros programas del MINCAP

	www.culturacoyhaique.cl
	programacionculturacoyhaique@gmail.com
	672385919
	
	culturacoyhaique
Otro	

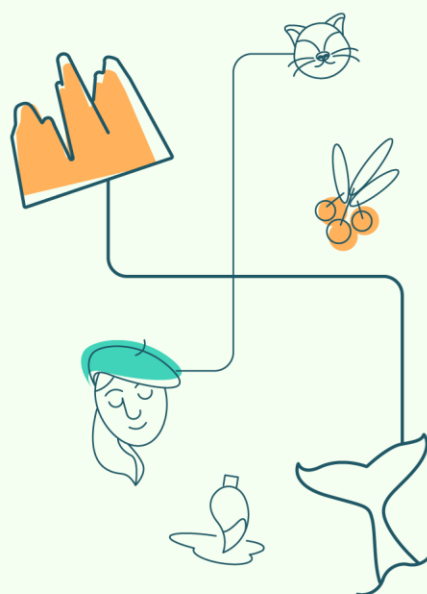

Espacio Cultural Natalis

www.ejemplo.cl

Magallanes

Dirección	Pedro Montt 800, Puerto Natales
Región	Magallanes
Provincia	Última Esperanza
Georreferenciación	Espacio Cultural Natalis

Tipo de espacio cultural

Corporación municipal

Encargado (a)

Jorge Vergara Segovia

Cargo

Director ejecutivo

Áreas de trabajo

Vinculación con turismo y patrimonio local

¿Cuenta con
Plan de Gestión?

Sí



	www.corponatalescultural.cl
	cultura.jvergara@municipalidad.cl
	612209508
Otro	

Tipo de actividades

Ciclos de cine, talleres artísticos, exposiciones, formación cultural

Salas del espacio cultural

Baño, sala para exposiciones, sala multiuso, espacio de trabajo/oficina

Cantidad de salas

2

El espacio cultural cuenta con:

- ☒ Sistema de amplificación
- ☒ Sistema de iluminación
- ☒ Internet
- ☒ WiFi pública
- ☐ Visitas guiadas
- ☒ Acceso silla de ruedas
- ☒ Estacionamiento para bicicletas
- ☐ Otro

Capacidad

35 y 50

Vinculación con otros programas del MINCAP

Educación Artística,
Puntos de Cultura
Comunitaria

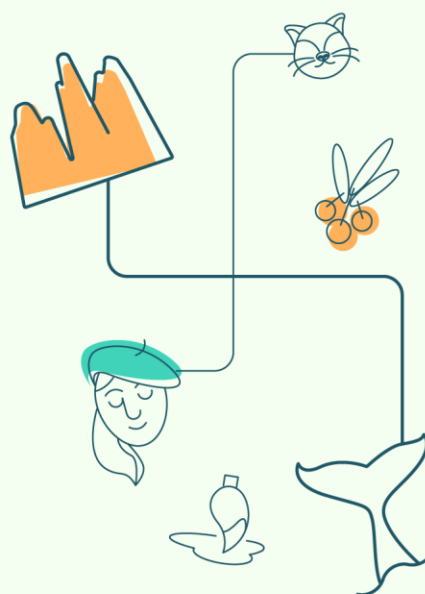

Arte 90

www.ejemplo.cl

Magallanes

Dirección	José Joaquín Pérez 04311, Punta Arenas
Región	Magallanes
Provincia	Magallanes
Georreferenciación	Arte 90

Tipo de espacio cultural

Fundación sin fines de lucro

Encargado (a)

Tamara Espinoza

Cargo

Presidenta

Áreas de trabajo

Espacio para artistas emergentes y exposición

¿Cuenta con
Plan de Gestión?

No



Tipo de actividades

Galería y espacio de arte contemporáneo

Salas del espacio cultural

Baño, cocina, espacio de trabajo/oficina, sala multiuso

Cantidad de salas

4

El espacio cultural cuenta con:

- ☒ Sistema de amplificación
- ☐ Sistema de iluminación
- ☒ Internet
- ☒ WiFi pública
- ☐ Visitas guiadas
- ☒ Acceso silla de ruedas
- ☐ Estacionamiento para bicicletas
- ☐ Otro

Capacidad

15 y 30

Vinculación con otros programas del MINCAP

	www.corponatalescultural.cl
	escuelaarte90@gmail.com
	+56966513441
	arte90
Otro	

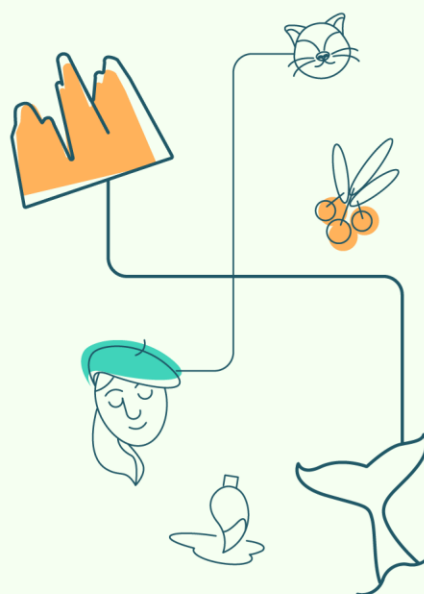

Espacio Comunitario La Idea

www.ejemplo.cl

Magallanes

Dirección	Mejicana 252. Punta Arenas
Región	Magallanes
Provincia	Magallanes
Georreferenciación	Espacio Comunitario La Idea

Tipo de espacio cultural

Organización comunitaria

Encargado (a)

Michael Anthony Ángel Yáñez

Cargo

Encargado

Áreas de trabajo

Enfoque participativo

¿Cuenta con
Plan de Gestión?

Sí



Tipo de actividades

Talleres, actividades culturales comunitarias

Salas del espacio cultural

Auditorio o espacio para artes escénicas, baño, espacio de trabajo/oficina, sala para exposiciones, sala multiuso

Cantidad de salas

1

El espacio cultural cuenta con:

- ☐ Sistema de amplificación
- ☐ Sistema de iluminación
- ☒ Internet
- ☒ WiFi pública
- ☐ Visitas guiadas
- ☐ Acceso silla de ruedas
- ☐ Estacionamiento para bicicletas
- ☐ Otro

Capacidad

50 y 100

Vinculación con otros programas del MINCAP

Puntos de Cultura Comunitaria, Unidad de Cultura, Memoria y Derechos Humanos, Unidad de Públicos y Territorio, Educación Artística

	www.corponatalescultural.cl
	laidea@javieramorales.cl
	+56957247759
	espaciocomunitariolaidea
	laideacultural
	Otro

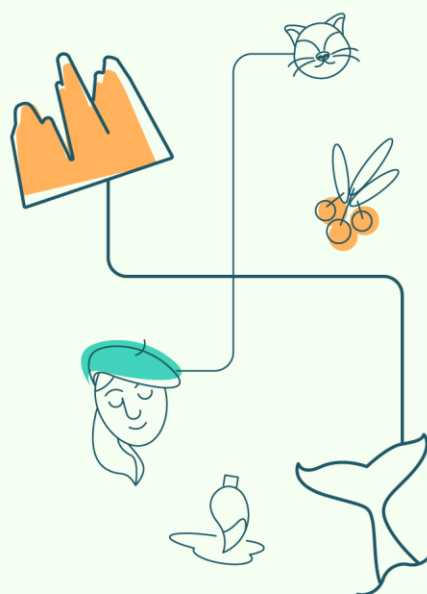

Espacio Cultural Zur Vértice

www.ejemplo.cl

Magallanes

Dirección	Chiloé 152, Punta Arenas
Región	Magallanes
Provincia	Magallanes
Georreferenciación	Espacio Cultural Zur Vértice

Tipo de espacio cultural

Organización comunitaria

Encargado (a)

Jocelyn Harris King

Cargo

Directora

Áreas de trabajo

Formación profesional y residencias artísticas

¿Cuenta con
Plan de Gestión?

No



	www.zurvertice.com
	zurvertice@gmail.com
	+56957489153
	zur vértice
	zur_vertice
	Otro Youtube: @zurvertice

Tipo de actividades

Danza contemporánea, formación artística, teatro, circo, audiovisual

Salas del espacio cultural

Sala multiuso, baño

Cantidad de salas

1

El espacio cultural cuenta con:

- ☐ Sistema de amplificación
- ☐ Sistema de iluminación
- ☒ Internet
- ☒ WiFi pública
- ☐ Visitas guiadas
- ☐ Acceso silla de ruedas
- ☐ Estacionamiento para bicicletas
- ☐ Otro

Capacidad

50 y 100

Vinculación con otros programas del MINCAP

Puntos de Cultura Comunitaria, Programa de Apoyo a Organizaciones Culturales (PAOC), Unidad de Públicos y Territorio

 **ZUR VÉRTICE**
ESPACIO CULTURAL

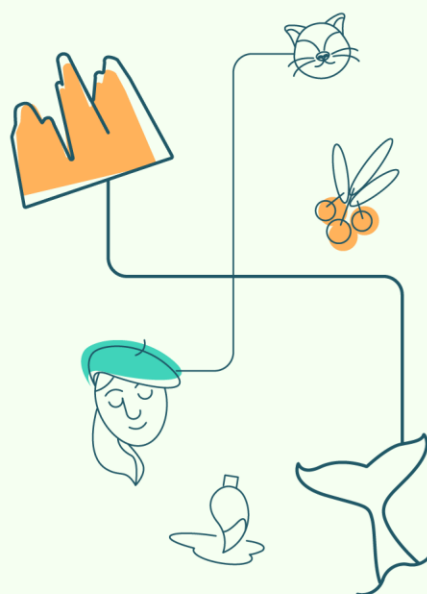

Centro Cultural Municipal Claudio Paredes Chamorro

www.ejemplo.cl

Magallanes

Dirección	21 de mayo 2421, Punta Arenas
Región	Magallanes
Provincia	Magallanes
Georreferenciación	CC Claudio Paredes Chamorro

Tipo de espacio cultural

Espacio municipal

Encargado (a)

Jessica Castillo Ruiz

Cargo

Directora de DIDECO

Áreas de trabajo

Gestión cultural local

¿Cuenta con
Plan de Gestión?

Sí



Tipo de actividades

Talleres, exposiciones, actividades culturales

Salas del espacio cultural

Auditorio o espacio para artes escénicas, baño, cocina, espacio de trabajo/oficina, sala de sonido, sala para exposiciones, sala multiuso

Cantidad de salas

+5







El espacio cultural cuenta con:

- ☒ Sistema de amplificación
- ☒ Sistema de iluminación
- ☒ Internet
- ☒ WiFi pública
- ☒ Visitas guiadas
- ☒ Acceso silla de ruedas
- ☐ Estacionamiento para bicicletas
- ☒ Otro

Capacidad

+100

Vinculación con otros programas del MINCAP

	www.puntaarenculturalcpchas.cl
	jessica.castillo@e-puntaarenas.cl
	612200509
	CC Claudio Paredes Chamorro
	cculturalcpch
	Otro

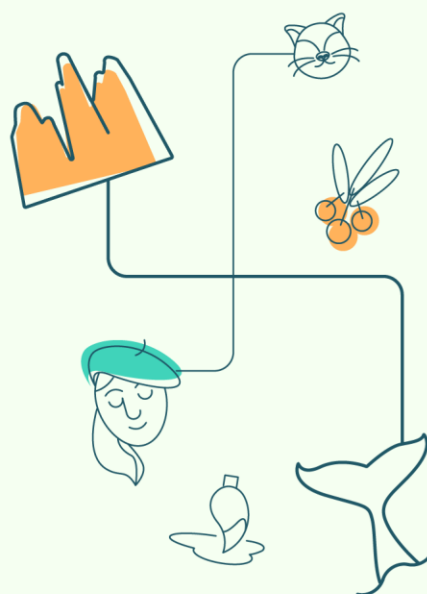

Casa Azul del Arte de Punta Arenas

www.casaazuldelarte.cl

Magallanes

Dirección	Avenida España 1672, Punta Arenas
Región	Magallanes
Provincia	Magallanes
Georreferenciación	Casa Azul del Arte

Tipo de espacio cultural

Espacio municipal

Encargado (a)

Janette Elizabeth Contreras Sepúlveda

Cargo

Directora

Áreas de trabajo

Galería educativa y participativa

¿Cuenta con
Plan de Gestión?

Sí



Tipo de actividades

Artes visuales, micro conciertos, talleres, exposiciones

Salas del espacio cultural

Baño, cocina, espacio de trabajo/oficina, sala para exposiciones

Cantidad de salas

+5

El espacio cultural cuenta con:

- ☒ Sistema de amplificación
- ☒ Sistema de iluminación
- ☒ Internet
- ☒ WiFi pública
- ☒ Visitas guiadas
- ☐ Acceso silla de ruedas
- ☐ Estacionamiento para bicicletas
- ☐ Otro

Capacidad

50 y 100

Vinculación con otros programas del MINCAP

Unidad de Públicos y Territorio, Educación Artística, Unidad de Cultura, Memoria y Derechos Humanos, Programa Interculturalidad e Inclusión de Migrantes

	www.casaazuldelarte.cl
	jcontreras@casaazuldelarte.cl
	+56995852760
	casaazuldelarte
	casaazuldelarte
	Otro Youtube: @casaazuldelarte

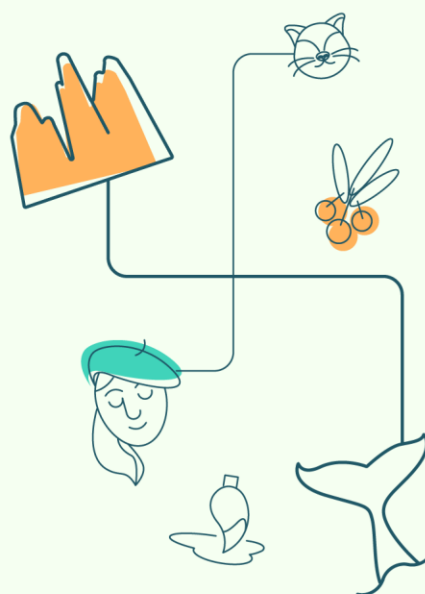

Teatro Municipal José Bohr

www.ejemplo.cl

Magallanes

Dirección	Magallanes 823, Punta Arenas
Región	Magallanes
Provincia	Magallanes
Georreferenciación	Teatro Municipal José Bohr

Tipo de espacio cultural

Espacio municipal

Encargado (a)

Jessica Castillo Ruiz

Cargo

Directora de DIDECO

Áreas de trabajo

Centro cultural y patrimonio arquitectónico

¿Cuenta con
Plan de Gestión?

Sí



www.puntaarenas.cl

jessica.castillo@e-puntaarenas.cl

612200509



Otro



Tipo de actividades

Música clásica, teatro, festivales

Salas del espacio cultural

Auditorio o espacio para artes escénicas, baño, cocina, espacio de trabajo/oficina, sala de sonido, sala para exposiciones, sala multiuso

Cantidad de salas

5

El espacio cultural cuenta con:

- ☒ Sistema de amplificación
- ☐ Sistema de iluminación
- ☐ Internet
- ☐ WiFi pública
- ☒ Visitas guiadas
- ☐ Acceso silla de ruedas
- ☐ Estacionamiento para bicicletas
- ☐ Otro

Capacidad

+100

Vinculación con otros programas del MINCAP

Unidad de Públicos y Territorio, Educación Artística, Unidad de Cultura, Memoria y Derechos Humanos, Programa Interculturalidad e Inclusión de Migrantes

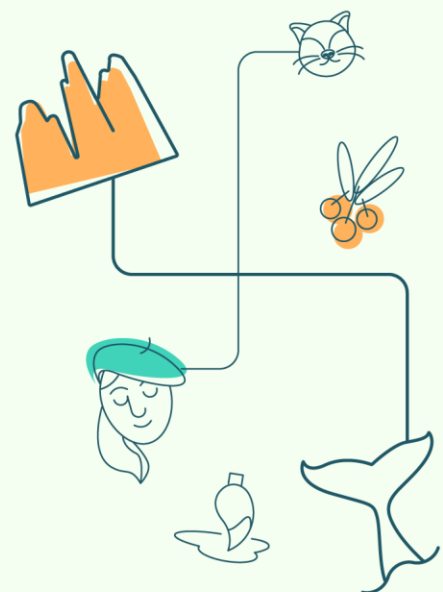

Espacio Cultural Escarabajo Galería y Taller

www.escarabajo.cl

Magallanes

Dirección	O'Higgins 1013, 2° piso, Punta Arenas
Región	Magallanes
Provincia	Magallanes
Georreferenciación	Espacio Cultural Escarabajo Galería y Taller

Tipo de espacio cultural

Organización comunitaria

Encargado (a)

Camila Andrea Vera Sandoval

Cargo

Presidenta pj/ Directora

Áreas de trabajo

Espacio independiente

¿Cuenta con
Plan de Gestión?

No



Tipo de actividades

Talleres, exposiciones, galerías, arte contemporáneo

Salas del espacio cultural

Baño, sala para exposiciones, sala multiuso

Cantidad de salas

5

El espacio cultural cuenta con:

- ☒ Sistema de amplificación
- ☐ Sistema de iluminación
- ☐ Internet
- ☐ WiFi pública
- ☒ Visitas guiadas
- ☐ Acceso silla de ruedas
- ☐ Estacionamiento para bicicletas
- ☒ Otro Taller orfebrería/estudio de tatuajes

Capacidad

15 y 30

Vinculación con otros programas del MINCAP

Unidad de Públicos y Territorio, Educación Artística, Unidad de Cultura, Memoria y Derechos Humanos, Programa Interculturalidad e Inclusión de Migrantes

	www.puntaarenas.cl
	escarabajas.taller@gmail.com
	+56958743055
	casaazuldelarte
	escarabajo taller
Otro	

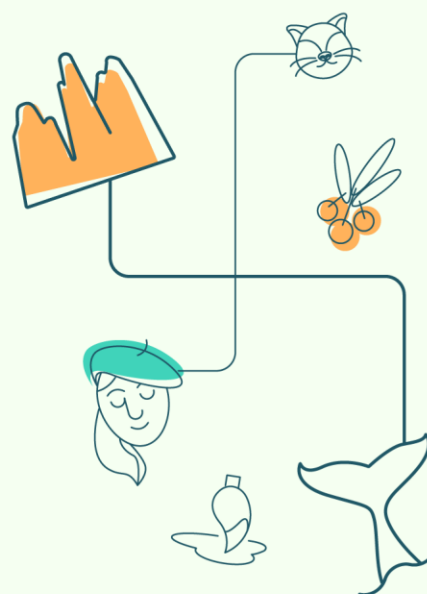

Biblioteca Municipal de San Gregorio

www.sangregorio.cl

Magallanes

Dirección	Av. Bernardo O'Higgins s/n, San Gregorio
Región	Magallanes
Provincia	Magallanes
Georreferenciación	Biblioteca Municipal de San Gregorio

Tipo de espacio cultural

Espacio municipal

Encargado (a)

Katherinne Villegas

Cargo

Dirección de Desarrollo Comunitario

Áreas de trabajo

Programas municipales de promoción cultural.

¿Cuenta con
Plan de Gestión?

No



Tipo de actividades

Actividades de fomento a la lectura, talleres educativos

Salas del espacio cultural

Baño, espacio de trabajo/oficina, sala multiuso

Cantidad de salas

2

El espacio cultural cuenta con:

- ☐ Sistema de amplificación
- ☐ Sistema de iluminación
- ☒ Internet
- ☐ WiFi pública
- ☒ Visitas guiadas
- ☐ Acceso silla de ruedas
- ☐ Estacionamiento para bicicletas
- ☒ Otro Espacios de lectura

Capacidad

15 y 30

Vinculación con otros programas del MINCAP

	www.sangregorio.cl
	dideco@sangregorio.cl
	612722676
	casaazuldelarte
	escarabajo taller
	Otro

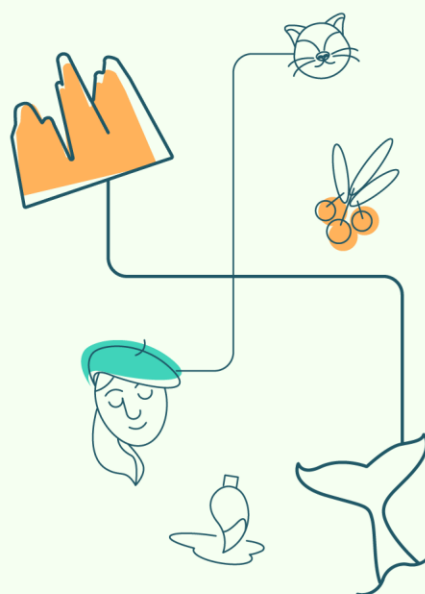

Municipalidad de Torres del Paine

Magallanes

Dirección	Av. Bernardo O'Higgins 208
Región	Magallanes
Provincia	Ultima Esperanza
Georreferenciación	Municipalidad de Torres del Paine

Tipo de espacio cultural

Espacio municipal

Encargado (a)

Jorge Fuentes Milostich

Cargo

Encargado de Cultura, Deportes y Recreación

Áreas de trabajo

Gestión cultural municipal

¿Cuenta con
Plan de Gestión?

Sí



Tipo de actividades

Actividades patrimoniales, talleres, exposiciones

Salas del espacio cultural

Auditorio o espacio para artes escénicas, baño, cocina, espacio de trabajo/oficina, sala para exposiciones, sala multiuso

Cantidad de salas

4

El espacio cultural cuenta con:

- ☐ Sistema de amplificación
- ☐ Sistema de iluminación
- ☒ Internet
- ☐ WiFi pública
- ☐ Visitas guiadas
- ☒ Acceso silla de ruedas
- ☐ Estacionamiento para bicicletas
- ☒ Otro **Espacios de lectura**

Capacidad

50 y 100

Vinculación con otros programas del MINCAP

Puntos de Cultura Comunitaria, Fortalecimiento de la Identidad Cultural Regional (FICR).

	www.munitorresdelpaine.cl
	gestioncultural@munitorresdelpaine.cl
	612411411
	munitorresdelpaine
	munitorresdelpaine
Otro	

